نرخ مالیات بر ارزش افزوده امسال به ۶ درصد رسید

مالیات بر ارزش افزوده به عنوان مالیاتی غیرمستقیم که بر مصرف کالاها و خدمات وضع می‌شود، هم اکنون در بیش از ۱۴۰ کشور جهان اجرا شده است

اقتصاد صفحه سوم

اصفهان امروز

روزنامه سراسری صبح ایران | چهارشنبه ۲۱ فروردین ۱۳۹۲ | ۲۹ جمادی الاول ۱۴۳۴ | ۱۰ آوریل ۲۰۱۳ | سال نهم | شماره ۱۸۰۱

WWW.ESFAHANEMROOZ.COM | تلفن ارتباط خوانندگان: ۶۲۹۳۷۵۰ | شماره ارسال پیامک: ۳۰۰۰۷۴۴۶ | ۸ صفحه | ۴۰۰ تومان

انار

محافظ قلب و عروق

انار از جمله میوه‌هایی است که برای کمک به سلامت بدن بسیار مفید است و افراد می‌توانند در تمام مدت سال از خواص این میوه بهره‌مند شوند. انار یکی از میوه‌هایی است که حاوی مقادیر زیادی آنتی‌اکسیدان است و می‌تواند سلول‌های بدن را در مقابل مولکول های مضر و بیماری زای رادیکال آزاد حفاظت کند. رادیکال‌های آزاد بر اثر قرار گرفتن در معرض نور خورشید و سموم موجود در محیط زیست و تغذیه ناسالم در بدن تولید می شوند...

تندرستی صفحه ششم

کلاه قرمزی و انعکاس بافت های اجتماعی مختلف

نسبت جدید پسر خاله با کلاه قرمزی

مجموعه تلویزیونی کلاه قرمزی یکی از رکورد داران محبوبیت و جذابیت در میان آثار نوروزی امسال بود که سلایق و علایق گوناگون را با خود همراه کرد تا از تماشای آن لذت ببرند. این نوع صمیمیت و گستره باز مخاطب را کمتر در آثار مداوم و هر ساله می توان پیداکرد. کلاه قرمزی اگر چه با یک سابقه طولانی در جعبه...

فرهنگ و هنر صفحه پنجم

افزایش قیمت بنزین قطعی است

قیمت‌های پیشنهادی بنزین در لایحه بودجه ۹۲

اصفهان امروز: سخنگوی کمیسیون تلفیق لایحه بودجه ۹۲ اعلام کرد: در کمیسیون برنامه و بودجه مجلس پیشنهاد شد که اگر قرار باشد فاز دوم قانون یارانه‌ها در سال جاری اجرایی نشود، قیمت بنزین سهمیه‌ای و آزاد به ترتیب از ۴۰۰ تومان به ۷۰۰ تومان و از ۷۰۰ تومان به ۹۰۰ تومان افزایش یابد. به گزارش فارس، جعفر قادری در حاشیه برگزاری نشست علنی خانه ملت به ارائه گزارشی درباره جلسه کمیسیون متبوعش پرداخت و درباره یارانه پرداختی نان و دارو توسط دولت نیز گفت: سال گذشته ۱۱ هزار میلیارد تومان به عنوان یارانه نان و دارو پرداخت شد و امسال پیش بینی شده که ۲۳ هزار میلیارد تومان برای یارانه نان و دارو پرداخت شود؛ بودجه عمرانی نیز برای سال ۹۲ حدود ۳۷ هزار میلیارد تومان پیش‌بینی شده که قرار است ۱۰ هزار میلیارد تومان از این رقم از محل اجرای قانون یارانه‌ها تامین شود و ۵ هزار میلیارد تومان نیز از محل اجرای قانون یارانه‌ها به بودجه جاری اختصاص یابد. وی با بیان اینکه اجرای فاز دوم قانون هدفمندسازی یارانه‌ها در بودجه ۹۲ پیش‌بینی شده است که البته بعید می‌دانم مرحله دوم اجرایی شود، تاکید کرد: پیشنهادی در کمیسیون برنامه و بودجه مجلس مطرح بود مبنی بر اینکه اگر مرحله دوم قانون یارانه‌ها اجرایی نشد تغییری در قیمت حامل های انرژی داشته باشیم به این صورت که نرخ بنزین سهمیه‌ای از ۴۰۰ تومان به ۷۰۰ تومان و نرخ بنزین آزاد از ۷۰۰ تومان به ۹۰۰ تومان افزایش یابد و تغییری هم در قیمت گاز CNG داشته باشیم. البته این یک پیشنهاد بود.

الاهلی - سیاهان، برای زنده ماندن امیدهای صعود

فقط باید برد

ورزش صفحه هفتم

وعده جدید وزیر ارتباطات

اینترنت در سال ۹۲ قطع نمی‌شود

اصفهان امروز: وزیر ارتباطات و فناوری اطلاعات با تاکید بر اینکه در سال ۹۲ قطعی اینترنت نخواهیم داشت، گفت: تلاش وزارتخانه بر این است که پهنای باند و ظرفیت داخل افزایش یابد محمدحسن نامی اظهار داشت: برخی در رسانه‌ها پایین بودن سرعت و ظرفیت اینترنت را مسائل امنیتی عنوان می‌کنند که این ادعایی کذب است. وی تصریح کرد: قصد داریم با استفاده از بستر فیبر نوری و عبور یک خط بین‌المللی اینترنت از کشور پهنای باند را افزایش دهیم تا ظرفیت داخل و سرعت اینترنت افزایش یابد. وی در پاسخ به این سئوال که برخی در رسانه‌ها پایین بودن سرعت و ظرفیت اینترنت را مسائل امنیتی عنوان می‌کنند گفت: این ادعایی کذب است. وی در ادامه توسعه خدمات عمومی اجباری روستایی (USO) توسعه ارتباطات شبکه فیبرنوری کشور، شبکه ملی اطلاعات و حل مشکلات کارگزاران دفاتر مخابراتی را از مهمترین برنامه‌های این وزارتخانه برشمرد و خاطرنشان کرد: راه‌اندازی کامل شبکه ملی اطلاعات موجب افزایش خدمت‌رسانی به هموطنان می‌شود. وزیر ارتباطات و فناوری اطلاعات پشتیبانی از شرکت‌های دانش بنیان را از دیگر برنامه‌های مهم وزارتخانه متبوع خود برشمرد و افزود: به لحاظ اینکه بیشترین افراد هوشمند و توانا جذب دو رشته برق و کامپیوتر می‌شوند باید برای استفاده کامل از ظرفیت و پتانسیل داخل کشور از این شرکت‌ها حمایت و پشتیبانی کرد.

فولادمبارکه به ظرفیت تولید ۱۲ میلیون تنی می‌رسد

اصفهان امروز: مدیرعامل شرکت فولاد مبارکه اصفهان گفت: دستیابی به...

صفحه چهارم

احضار برخی از مدیران سابق وزارت نیرو به دادگاه

گروه جامعه: دادستان عمومی و انقلاب اصفهان گفت: تعدادی از مدیران وزارت نیرو در...

صفحه دوم

بزرگترین گز فروشی جهان در حال شکل گیری است

اصفهان امروز: پس از اینکه رییس اتحادیه صنایع دستی اصفهان از بی‌توجهی...

صفحه دوم

«برف روی کاج‌ها» به سینماها می آید

«برف روی کاج‌ها» پیمان معادی و «تلفن همراه رئیس جمهور» علی عطشانی در...

صفحه پنجم

ISSN 2008125-9 | 1801

آگهی مزایده

بانک کشاورزی استان اصفهان

مدیریت شعب بانک کشاورزی اصفهان در نظر دارد املاک زیر از طریق مزایده به صورت نقد با رعایت شروط مندرج به فروش برساند متقاضیان می توانند برای بازدید و کسب اطلاعات بیشتر و دریافت فرم شرکت در مزایده به مدیریت شعب بانک در استان اصفهان مراجعه کرده و پیشنهاد خود را در پاکت در بسته حداکثر تا ۲۰ روز پس از انتشار آگهی به نشانی اصفهان: خیابان مطهری ، جنب آتش نشانی، مدیریت بانک کشاورزی، دفتر حراست تحویل نمایند بر روی پاکت حتماً عبارت مربوط به مزایده املاک تملیکی قید شود.

توضیحات و شرایط:

مبلغ پیشنهادی باید مشخص و معین و بدون ابهام و خط خوردگی و لاک گرفتگی باشد و در پاکت لاک و مهر سر بسته تحویل گردد.

سپرده شرکت در مزایده ۵ درصد مبلغ پایه مزایده مندرج آگهی می باشد که باید توسط متقاضی به صورت ضمانت نامه بانکی یا رسید پرداخت نقدی نزد شعبه ارائه شرکت در مزایده و دادن پیشنهاد به منزله قبول شروط سیستم بانکی در قالب آیین نامه مربوطه می باشد.

ضروری است که متقاضیان شرکت در مزایده قبل از ارائه پیشنهاد جهت اخذ مدارک سوابق و کسب اطلاعات بیشتر به مدیریت بانک کشاورزی مراجعه نمایند.

کلیه املاک عرضه شده با وضع موجود به فروش می رسد.

هزینه آگهی مزایده و هزینه های نقل و انتقال و شهرداری و غیره به عهده برنده مزایده می باشد.

نحوه دریافت ثمن معامله پس از اعلام برندگان و همزمان با انعقاد قرارداد به صورت نقدی می باشد.

املاک برای مزایده (بهمن ماه ۹۱)

ردیف	نام شعبه	آدرس ملک	پلاک ثبتی	نوع ملک	کاربری	عرصه	اعیان	قیمت پایه	وضعیت ملک
۱	بوستان سعدی	یک قطعه زمین واقع در خیابان امام خمینی بعد از بیمارستان امام حسین کوچه استوا فرعی دوم (دست راست)	۴۱۳/۱	۶۰ حبه مشاع از ۷۲ حبه	زمین	۳۷۰۸/۲۶	–	۳/۷۰۹/۰۰۰/۰۰۰	تخلیه و در تصرف بانک نیست
۲	بوستان سعدی	اصفهان شاهین شهر خیابان فردوسی فرعی ۴ شرقی پلاک ۴۱	۴۰۶/۳۴۵۴	ششدانگ	ویلایی	۳۱۲/۵۰	۲۰۰	۱/۸۰۰/۰۰۰/۰۰۰	تخلیه و در تصرف بانک نیست
۳	اصفهان	اصفهان اتوبان شهید چمران مقابل بانک ملت نبش خیابان شاهد کوچه بهمن	۱۳۹۰۰/۲۰۰۱	ششدانگ	پنج واحد مسکونی و دو باب مغازه	۱۶۰	۷۸۰	۱۰/۷۵۳/۵۰۰/۰۰۰	تخلیه و در تصرف بانک است
۴	اصفهان	اصفهان چهار باغ دروازه دولت خیابان علی قلی بیک (مسجد باب الرحمه) کوچه جهان نما کوچه بن بست دهدشتی بن بست اول پلاک آبی ۱۳۰	۱۸۲۶ باقیمانده	ششدانگ	ویلایی	۳۹۵	۳۸۰	۷/۱۰۰/۰۰۰/۰۰۰	تخلیه و در تصرف بانک است

مدیریت شعب بانک کشاورزی استان اصفهان

پر بازدیدترین‌ها

هزار راه نرفته برای فرار از سربازی

گروه جامعه: سال که نو می‌شود، مشمولان سربازی بی‌صبرانه گوش به اخبار می‌سپارند تا شاید خبری در زمینه اعلام معافیت‌های سربازی یا تغییر قانون و یافتن راهی برای رهایی از خدمت سربازی بیابند. گروهی نیز همچنان به عنوان مشمولان غایب زندگی می‌کنند به امید تصویب قانونی دیگر و تغییر شرایط‌شان. اینها در شرایطی است که مسئولان می‌توانند با تعریف شکل جدیدی از سربازی، شرایط را به اندازه‌ای متحول کنند که خدمت زیر پرچم برای جوانان جذابیت داشته باشد. وقتی یک پسر جوان به ۱۸ سالگی می‌رسد، با پدیده‌ای به نام سربازی مواجه می‌شود. در این گونه موارد عده‌ای از جوانان که افق چندان روشنی پیش روی خود نمی‌بینند و بیکارند و بی‌برنامه تن به خدمت می‌دهند تا شاید در دوران سربازی با پس از آن هدفی و برنامه‌ای پیدا کنند. یک گروه از جوانان که به فکر دانشگاه رفتن یا گرفتن گواهینامه یا ازدواج هستند، سربازی برای‌شان تبدیل به یک مشکل جدی می‌شود و از لحظه‌ای که نام مشمول بر آنها قرار می‌گیرد، به دنبال راه یا راههایی می‌گردند که بتوانند از این چنبره بگریزند. این موضوع باعث می‌شود که در وهله نخست به دنبال گرفتن معافیت‌های قانونی باشند. معافیت‌های کفالت و پزشکی جزو راههایی هستند که جوانان گریزان از خدمت سربازی برای فرار گرفتن در میان افرادی که می‌توانند از این معافیت استفاده کنند، تلاش زیادی به خرج می‌دهند. آنهایی هم که به هر شکل به خارج از کشور سفر کرده‌اند، به دنبال گرفتن معافیت افراد خارج از کشور هستند. گروههایی که در هیچ کدام از این گروه‌ها نمی‌گنجد، به دنبال راههای دیگری می‌روند و گاه در دام کلاهبرداران می‌افتند. یکی از این داماها، شیوه‌ای است که به تازگی از سوی عده‌ای مطرح شده است. گروهی با عنوان گرفتن معافیت بر اساس طرح «سرباز صنعت» ابتدا سی‌دی‌های آموزشی در خصوص شرح این طرح را می‌فروشند و افرادی که گول همین سی‌دی‌ها را خورده‌اند، برای قرار گرفتن در این معافیت حاضر به دادن میلیون‌ها تومان پول برای گرفتن جواز ثبت معدن می‌شوند تا از این طریق بتوانند به خدمت سربازی نروند...

هر سال حدود ۷۰۰ هزار جوان ۱۸ ساله که دیپلم گرفته یا نگرفته‌اند، شرایط کلی رفتن به خدمت سربازی را به دست می‌آورند که از این میان حدود نیمی از آنها یعنی ۳۵۰ هزار تومان به اصطلاح اعزام می‌شوند. از سوی دیگر، هر سال حدود ۴۰۰ هزار سرباز وظیفه خدمت خود را به پایان می‌رسانند. افرادی که به خدمت نرفته‌اند به شکل‌های مختلف سعی می‌کنند با مشکل نداشتن کارت پایان خدمت کنار بیایند. در حال حاضر حدود دو میلیون نفر مشمول غایب در کشور زندگی می‌کنند. در سال‌های ۱۳۷۷ تا ۱۳۷۹ بر اساس طرحی که دولت ارایه کرد، امکان خرید سربازی را فراهم آورد. در آن زمان هر کسی که پول داشت یا می‌توانست پولی جور کند، دوران سربازی‌اش را خرید، اما این موضوع تبدیل به یک مشکل جدی در میان افراد مختلف جامعه شد و بسیاری این موضوع را تبعیض میان غنی و فقیر دانستند. به همین دلیل، این قانون برای همیشه برچیده شد. اما سربازی رفتن برای بسیاری از جوانان تبدیل به یک کابوس و حتی مانع بسیار بزرگ شده است. در این شرایط به نظر می‌رسد بهتر است مسئولان طرحی نو ارایه کنند که بتواند شرایط سربازی رفتن را تغییر دهد. یکی از این مسایل تغییر شکل ظاهری و دوری از نظامی‌گری است. برای نمونه، می‌توان چند ماه آموزش نظامی را برای مشمولان در نظر گرفت و سپس از توانایی‌ها، تخصص‌ها و سایر ویژگی‌های فردی جوانان استفاده کرد تا آنها ضمن انجام خدمت سربازی بتوانند به زندگی عادی خود ادامه دهند. اگر جوانی که قصد قبولی در دانشگاه را دارد بتواند پس از چند ماه کوتاه گذراندن دوره آموزش نظامی در زمینه شغلی یا تحصیلی که به آن علاقه دارد، فعالیت کند و حتی حقوق مناسبی بگیرد، لزومی برای فرار از سربازی نمی‌بیند. این موضوع در مورد مشمولان متاهل از اهمیت بیشتری برخوردار است؛ اینکه هم بتوانند خانواده خود را همانند گذشته تامین کنند و هم به شکلی دوره سربازی را بگذرانند که به شغل خود ادامه دهند. اگر یک سرباز متاهل که برای نمونه، نجار، آهنگر یا بنا است، بتواند در دوران خدمت خود نیز در همان شغل به ادامه فعالیت بپردازد و حقوق نیز دریافت کند، خدمت سربازی برایش مفهوم مانع را پیدا نمی‌کند.

به طور کلی، برای اینکه سربازی در کشور ما از حالت ناخوشایند آن خارج شود، باید شکلی کاربردی و اموزی به خود بگیرد. شیوه‌ای که رضاخان ۸۰ سال پیش در نظر گرفت و شکل کلی آن امروز هم اجرا می‌شود، بی آنکه به آسیب‌ها و مشکلات امروزی این طرح اندیشیده شود، نتیجه‌ای ندارد به جز اینکه هر سال چند صد نفر به تعداد مشمولان غایب افزوده می‌شود. این در حالی است که خدمت سربازی در برخی مواقع برای جوانان روستایی و شهرستانی نیز آسیبی جدی در بر دارد. جوان روستایی به جای آنکه در محلی نزدیک خانه‌اش به شکلی کاربردی برای خدمت به کشور به کار گرفته شود، در شهرهای بزرگ با مسایل و مشکلاتی مواجه می‌شود که ممکن است برای همیشه بازگشت او به خانه را متنفی کند و یک جوان روستایی یا شهرستانی را تبدیل به یکی از مهاجران شهرهای بزرگ تبدیل کند.

گزارش

تغییر تدریجی کاربری مغازه‌های میدان نقش جهان اصفهان

بزرگترین گز فروشی جهان در حال شکل گیری است

اصفهان‌امروز: پس از اینکه رییس اتحادیه صنایع دستی اصفهان از بی‌توجهی استانداری نسبت به تغییر کاربری و تبدیل فروشگاه‌های صنایع‌دستی میدان نقش‌جهان اصفهان به محلی برای فروش گز انتقاد کرد، نوبت به یحیی رحمتی، معاون صنایع دستی سازمان میراث فرهنگی کشور، احمد ادیبه، معاون صنایع دستی اداره‌کل میراث فرهنگی استان اصفهان و عباس شیرول، رییس اتحادیه صنایع دستی این استان رسید تا آنها نیز این وضعیت را زیبنده میدان تاریخی نقش‌جهان که از ابتدا به عرضه صنایع دستی اختصاص داشته است، ندانند. سه ـ چهار روز پیش، غلامعلی فیض‌الهی، عضو هیأت مدیره اتحادیه صنایع دستی اصفهان در حال تغییر است که این موضوع چهره این مجموعه، تاریخی را تزیبا می‌کند و از جلسه سال‌های گذشته با مسئولان استانداری و معاونت صنایع دستی اداره‌کل میراث فرهنگی استان اصفهان سخن به میان آورد و گفت: در سال‌های اخیر، چندین جلسه با استانداری و صنایع دستی استان برای رسیدگی به کاربری میدان امام(ره) و طراحی نقشه آن برگزار شد ولی بی‌نتیجه مانده؛ در کنار این موضوع، طی سال‌های اخیر، تعدادی از مغازه‌داران صنایع دستی اصفهان به صورت فصلی و دائمی اقدام به تغییر شغل خود به گز فروشی کرده‌اند. فیض‌الهی از بی‌نتیجه بودن برخوردهای انجام شده با این فروشگاه‌ها نیز گلایه کرد: «سال تا آنجا که در توان بود با فروشگاه‌های صنایع دستی که به فروش گز اقدام می‌کردند، برخورد شد، ولی روز به روز بر تعداد این مغازه‌ها افزوده شده است و اگر این روند ادامه یابد وضع میدان امام(ره) نیز همچون بازار هنر می‌شود که در سالیان متمادی کم‌کم صنایع دستی از آن خارج شد و جای خود را به مغازه‌های طلافروشی داد.»

۴۵ مغازه نقش‌جهان گزفروشی شده‌اند

بر اساس اعلام اداره‌کل میراث فرهنگی استان اصفهان، در مجموع ۴۰۰ باب مغازه در میدان نقش‌جهان وجود دارد که طی توافق‌های صورت گرفته در سال‌های پیش، کاربری این مغازه‌ها باید در زمینه صنایع دستی، سوغات و فرش یا تاکید بر صنایع دستی باشد. با این وجود، رییس اتحادیه صنایع دستی استان اصفهان در حالی که تبدیل فروشگاه‌های صنایع دستی نقش‌هان به گز فروشی را نگران کننده می‌خواند، می‌گوید، در حال حاضر ۴۵ فروشگاه در این میدان و اطراف آن به فروش گز اختصاص یافته است. البته برخی منابع نیز اعلام کرده‌اند که پیش از فراریسیدن نوروز ۹۲، کاربری ۱۵ مغازه دیگر در میدان نقش‌جهان از صنایع دستی به گز فروشی تغییر کرده است. این صحبت‌های شیرول، درست در شرایطی عنوان می‌شود که فیض‌الهی، عضو هیأت مدیره اتحادیه صنایع دستی اصفهان بیشترین فروش صنایع دستی نوروز سال جاری در میدان نقش‌جهان را مربوط به پارچه‌های قلمکار و مینا دانسته است.

استانداری مقصر است؟

شاید جستجو برای یافتن مقصر تغییر کاربری مغازه‌های میدان نقش‌جهان اصفهان، کاری بیهوده باشد اما اینکه چرا مغازه‌های صنایع دستی این میدان تبدیل به گز فروشی می‌روند، جای سوال دارد. فیض‌الهی در مورد این موضوع، استانداری اصفهان را مقصر می‌داند: «به دلیل اینکه میدان توزیع عادلانه آب، عامل اصلی در وقوع این مشکل بود، وی افزود: وزارت نیرو باید آب را به گونه‌ای تخصیص می‌داد تا به افرادی که حق آبه دارند خسارتی وارد نشود. مدیران سابق این وزارتخانه به وظایف خود به خوبی عمل نکرده و باعث شدند هزینه سنگینی به نظام وارد شود. دادستان اصفهان تاکید کرد: با شکایت کشاورزان، پرونده‌ای در شعبه بازپرسی در دادسرای اصفهان تشکیل شده و برخی مدیران سابق وزارت نیرو از سوی بازپرس به دادسرا احضار شده‌اند. البته برخی منابع نیز اعلام کرده‌اند که پیش از فراریسیدن نوروز ۹۲، کاربری ۱۵ مغازه دیگر در میدان نقش‌جهان از صنایع دستی به گز فروشی تغییر کرده است. این صحبت‌های شیرول، درست در شرایطی عنوان می‌شود که فیض‌الهی، عضو هیأت مدیره اتحادیه صنایع دستی اصفهان بیشترین فروش صنایع دستی نوروز سال جاری در میدان نقش‌جهان را مربوط به پارچه‌های قلمکار و مینا دانسته است.

استانداری مقصر است؟

شاید جستجو برای یافتن مقصر تغییر کاربری مغازه‌های میدان نقش‌جهان اصفهان، کاری بیهوده باشد اما اینکه چرا مغازه‌های صنایع دستی این میدان تبدیل به گز فروشی می‌روند، جای سوال دارد. فیض‌الهی در مورد این موضوع، استانداری اصفهان را مقصر می‌داند: «به دلیل اینکه میدان توزیع عادلانه آب، عامل اصلی در وقوع این مشکل بود، وی افزود: وزارت نیرو باید آب را به گونه‌ای تخصیص می‌داد تا به افرادی که حق آبه دارند خسارتی وارد نشود. مدیران سابق این وزارتخانه به وظایف خود به خوبی عمل نکرده و باعث شدند هزینه سنگینی به نظام وارد شود. دادستان اصفهان تاکید کرد: با شکایت کشاورزان، پرونده‌ای در شعبه بازپرسی در دادسرای اصفهان تشکیل شده و برخی مدیران سابق وزارت نیرو از سوی بازپرس به دادسرا احضار شده‌اند. حبیبی همچنین خبر کشته شدن چند کشاورز در اصفهان را نیز پارسال بود که البته ارزیابی پزشکی قانونی نشان می‌دهد تنها یا یک نفر، آمار کشته‌های امسال از پارسال کمتر است.

۷۹ کشته در تصادفات نوروزی امسال اصفهان

روزانه ۴ نفر در جاده‌های اصفهان کشته شدند

اصفهان‌امروز: پس از گمانه‌زنی‌های مختلفی که از سوی پلیس، اورژانس و هلال‌احمر در ارتباط با آمار تلفات سوانح جاده‌ای در نوروز امسال انجام شد، سرانجام سازمان پزشکی قانونی به عنوان اصلی‌ترین مرجع اعلام آمار تلفات تصادفات، نظر خود را اعلام کرد. بر اساس اعلام این سازمان، در بازه زمانی ۲۵ اسفند ۱۳۹۱ تا ۱۵ فروردین امسال، یک‌هزار و ۱۳۶ نفر به علت حوادث رانندگی جان خود را از دست دادند که روزانه ۵۴/۱ نفر را شامل می‌شود. این در حالی است که اسفند ماه سال گذشته ۳۰ روز بود و باید با یک روز تعطیلات اضافه، بازه زمانی ۲۵ اسفند تا ۱۵ فروردین را در نظر گرفت. بر همین اساس، آمار مرگ‌های ناشی از حوادث رانندگی نوروزی امسال (یک‌هزار و ۱۴۰ نفر) با یک روز بیشتر، نسبت به سال گذشته (یک‌هزار و ۱۳۱ نفر)، یک نفر کاهش پیدا کرد به بیانی دیگر، چنانچه مرگ‌های ناشی از تصادفات بر اساس متوسط روزانه محاسبه شود، بر اساس آمارهای اولیه مرگ‌های ناشی از تصادفات نوروزی سال گذشته هر روز، ۵۴/۱ نفر و در تعطیلات نوروزی امسال روزانه ۵۴/۱ نفر به علت تصادفات جان باخته‌اند که نسبت به زمان مشابه سال گذشته ۵/۲ درصد کاهش داشته است.

بیشترین تلفات تصادفات در جاده‌های برون شهری

بیشترین مرگ‌های ناشی از حوادث رانندگی نوروز امسال با ۸۰۴ مورد در جاده‌های برون شهری اتفاق افتاده است. این عدد ۷۰/۸ درصد همه مرگ‌های ناشی از تصادفات نوروزی امسال است. همچنین ۲۲۳ نفر ـ ۱۶/۶ درصد ـ مرگ‌ها در جاده‌های درون شهری و ۱۰۴ نفر ـ ۷/۲ درصد ـ در جاده‌های روستایی اتفاق افتاده و محل وقوع ۵ مورد از مرگ‌های ناشی از تصادفات نوروزی نیز نامعلوم گزارش شده است.

مرگ روزانه ٤ نفر در جاده‌های اصفهان

بر اساس متوسط روزانه، در هر روز از تعطیلات نوروزی امسال، ۱/۶ نفر در استان فارس، ۳/۸ نفر در استان اصفهان و ۳/۵ نفر در استان خراسان رضوی، به علت تصادفه ـ کشته شده‌اند. بیشترین تعداد مرگ‌های تصادفات نوروزی نیز با ۱۲۹ مورد در استان فارس روی داده است. این در حالی است که بیشترین تعداد مرگ ناشی از تصادفات حوادث نوروزی سال گذشته با ۹۷/۱ مورد در خراسان رضوی اتفاق افتاده بود و مرگ‌های تصادفات نوروزی استان فارس نیز در سال گذشته ۹۱ نفر بود.

اصفهان، دومین استان رکورددار تلفات تصادفات

پس از استان فارس، استان‌های اصفهان با ۷۹ و خراسان رضوی با ۷۴ کشته، دارای بیشترین تلفات ناشی از تصادفات نوروزی بوده‌اند. از سوی دیگر، کهگیلویه و بویراحمد با ۸، اردبیل با ۱۳ و ایلام با ۱۵ کشته، استان‌های دارای کمترین تعداد مرگ‌های ناشی از تصادفات نوروزی بودند. بر اساس این آمار، ۱۳ فروردین با ۸۴ کشته روزی بود که بیشترین تعداد مرگ‌های حوادث رانندگی نوروزی در آن اتفاق افتاد و پس از آن ۱۰ فروردین با ۷۰ و ششم فروردین با ۶۸ نفر، روزهایی بودهاند که پس از سیزده بدر، بیشترین تعداد مرگ در آنها اتفاق افتاده است. البته آنگونه که سازمان پزشکی قانونی کشور اعلام کرده، آمارهای ارائه شده تعطیلات نوروزی سال ۱۳۹۲، اولیه است و آمار قطعی مرگ‌های ناشی از حوادث رانندگی نوروز امسال، اواسط اردیبهشت اعلام می‌شود.

آمار پلیس درست بود

هفته گذشته سردار اسکندر مومنی، رییس پلیس راهور کشور با اشاره به افزایش ۱۱ درصدی سفرها در نوروز امسال نسبت به سال گذشته، گفت: آمارها نشان می‌دهد شمار کشته‌های سرصحنه تصادفات در نوروز امسال پنج درصد نسبت به مدت مشابه در سال گذشته کاهش داشته است. البته بر خلاف آمارهای اعلام شده پلیس، رییس اورژانس کشور اعلام کرده بود تعداد فوتی‌های ناشی از تصادفات امسال بیشتر از نوروز پارسال بود که البته آمار پزشک قانونی نشان می‌دهد تنها یا یک نفر، آمار کشته‌های امسال از پارسال کمتر است.

شکایت‌های کشاورزان اصفهانی به نتیجه رسید

احضار برخی از مدیران سابق وزارت نیرو به دادگاه

گروه جامعه: دادستان عمومی و انقلاب اصفهان گفت: تعدادی از مدیران وزارت نیرو در ارتباط با درگیری‌های اواخر سال گذشته کشاورزان اصفهانی به دادسرا احضار شدند. به گزارش مهر، محمدرضا حبیبی اظهار داشت: زاینده‌رود از ۱۵ فروردین‌ماه باز شده و آب در میان کشاورزان توزیع شد؛ اما متاسفانه عدم مدیریت مدیران سابق وزارت نیرو در اجرای قانون توزیع عادلانه آب، عامل اصلی در وقوع این مشکل بود. وی افزود: وزارت نیرو باید آب را به گونه‌ای تخصیص می‌داد تا به افرادی که حق آبه دارند خسارتی وارد نشود. مدیران سابق این وزارتخانه به وظایف خودبه خوبی عمل نکرده و باعث شدند هزینه سنگینی به نظام وارد شود. دادستان اصفهان تاکید کرد: با شکایت کشاورزان، پرونده‌ای در شعبه بازپرسی در دادسرای اصفهان تشکیل شده و برخی مدیران سابق وزارت نیرو از سوی بازپرس به دادسرا احضار شده‌اند. حبیبی همچنین خبر کشته شدن چند کشاورز در اصفهان را نیز پارسال بود که البته ارزیابی پزشکی قانونی نشان می‌دهد تنها یا یک نفر، آمار کشته‌های امسال از پارسال کمتر است.

با اقدامات صورت گرفته امیدواریم در آینده شاهد تکرار این اتفاقات نباشیم. بر اساس این گزارش، در آخرین روزهای سال گذشته تعدادی از کشاورزان شرق استان اصفهان در اعتراض به حق آبه خود و انتقال آب زاینده‌رود به یزد اقدام به تجمع کردند که با دخالت پلیس و قول مسوولان استان این ماجرا پایان یافت.

شورای نگهبان افزایش مرخصی زایمان زنان را رد کرد

گروه جامعه: عضو کمیسیون بهداشت و درمان مجلس گفت: مصوبه افزایش مرخصی زایمان زنان به دلیل مشخص نبودن منابع مالی اجرای آن توسط شورای نگهبان رد شد. به گزارش تسنیم، شهلا میرگلابویت در پاسخ به این پرسش که آیا افزایش

مرخصی زایمان زنان از ۶ ماه به ۹ ماه اجرایی می‌شود اظهار داشت: شورای نگهبان مصوبه افزایش مرخصی زایمان زنان از ۶ ماه به ۹ ماه را رد کرد. وی در تشریح علت رد این مصوبه توسط شورای نگهبان گفت: در مصوبه افزایش مرخصی زایمان زنان از ۶ ماه به ۹ ماه منابع مالی اجرای این طرح مشخص نشده بود. باید قبل از تصویب این موضوع با کارشناسی‌های دقیق در کمیسیون بودجه منابع مالی اجرای این طرح را تعیین می‌کردیم. عضو کمیسیون بهداشت و درمان مجلس ادامه داد: شورای نگهبان مصوبه افزایش مرخصی زایمان زنان از ۶ ماه به ۹ ماه را به دلیل ایجاد بارمالی برای دولت رد کرد. وی در پاسخ به این پرسش که آیا این مصوبه توسط مجلس اصلاح و امسال لایحه می‌شود، گفت: با توجه به وضعیت بودجه کشور در سال ۹۲ بعید می‌دانم که بتوان منابع مالی اجرای این طرح را تامین کرد. بر اساس این گزارش، نمایندگان مجلس شورای اسلامی دوم اسفند سال ۱۳۹۱، با تصویب جزییات لایحه اصلاح قوانین تنظیم جمعیت و خانواده افزایش مرخصی زایمان مادران به ۹ ماه و پیش‌بینی دو هفته مرخصی اجباری برای پدران را به تصویب رساندند و مقرر کردند که این قانون به مادرانی که فرزندشان هنوز ۹ ماهه نشده نیز تسری یابد. بر اساس ماده واحده لایحه اصلاح قوانین تنظیم جمعیت و خانواده از تاریخ لازم‌الاجرا این قانون، کلیه محدودیت‌های مقرر در قانون تنظیم جمعیت و خانواده مصوب ۱۳۷۲ و سایر قوانین که بر اساس تعداد فرزند برای والدین شاغل یا فرزندان آنان ایجاد شده است، لغو می‌شود.

ماموران رشوه‌گیر پلیس، اخراج می‌شوند

گروه جامعه: فرمانده نیروی انتظامی تاکید کرد حتی برای پنج هزار تومان رشوه هم با افراد متخلفی برخورد می‌کنیم و حتماً فرد رشوه‌گیرنده را از نیروی انتظامی اخراج می‌کنیم. اسماعیل احمدی‌مقدم اظهار داشت: مهمترین تخلفات ثبت شده ناجا مربوط به برخورد نامناسب، وقوع ناامنی، سخت‌گیری غیرضروری و ترافیک سنگین و عدم پاسخگویی، واحدهای انتظامی بوده است. وی گفت: در خصوص تخلفات ناجا در سال گذشته ۶۶۸ نفر به دلایلی همچون ضرب و جرح، رشوه‌گیری، توهین، تهدید و سوءاستفاده از موقعیت شغلی در سال ۹۱ از نیروی انتظامی عدم همکاری شده است که جرایم کارکنان ناجا نسبت به سال‌های گذشته ۶۰ درصد کاهش داشته؛ ما حتی برای ۵ هزار تومان رشوه هم با افراد متخلفی برخورد می‌کنیم و حتماً فرد رشوه‌گیرنده از نیروی انتظامی اخراج خواهد شد. وی در خصوص تشویق عدم رشوه گیرنده گفت: مبالغ رشوه در پرونده ضبط می‌شود و مأموری که از رشوه گرفتن ممانعت کرده در این خصوص تشویق خواهد شد و این مسئله در نیروی انتظامی در حال ریشه‌کن شدن است؛ احمدی مقدم در بخش دیگری از صحبت‌های خود گفت: در سال ۹۱ در جرایم نامین ماننذ قتل ۱۰ درصد کاهش داشتیم و ۸۷ درصد کشف وقوع قتل را در سال ۹۱ شاهد بودیم که با مقایسه این آمار با آمار سال ۸۱ و نسبت به رشد جمعیت شاهد کاهش وقوع جرم قتل در کشور بودایم که این آمار در نوروز امسال هم شاهد کاهش ۲۰ درصدی قتل بوده است. وی افزود: مهمترین عامل قتل در کشور ما نزاع است و ۶۲ درصد از قتل‌ها بدون انگیزه قبلی انجام می‌شود و در حدود ۳۲ درصد از قتل‌ها به واسطه رابطه فامیلی و با دلایل ناموسی انجام می‌شود که اکثراً در مناطق جنوب کشور و به دلیل اختلافات فرهنگی و قومی انجام می‌گیرد. فرمانده ناجا گفت: در کشور ما ناامنی رو به کاهش است و سطح فرهنگ مردم رو به ارتقاست و امیدواریم روند کاهش جرایم نامین در کشور همچنان ادامه داشته باشد که در سال ۸۱ میانگین قتل به ۳/۳ نفر در ازای هر ۱۰۰ هزار جمعیت بوده و در سال ۹۱ به ۲/۵ نفر در ازای ۱۰۰ هزار نفر جمعیت موجود است.

شهر امروز

نماینده ولی فقیه در استان و امام جمعه اصفهان:

روند اجرای طرح‌های شهری در اصفهان مطلوب است

نماینده ولی فقیه در استان و امام جمعه اصفهان با انتقاد از اینکه استان اصفهان به اندازه ۲۰ استان در کشور برای دولت درآمدزا است اما اقدامات صورت گرفته دولت در این مدت در خوز شان استان نیست، گفت: مدیریت شهری اصفهان طرح‌ها و پروژه‌های زیربنایی مهمی از جمله احداث حلقه‌های ترافیکی، پل‌ها و زیرگذرها را در شهر اصفهان به اجرا رسانده که این اقدامات مرهون زحمات شهردار و اعضای شورای اسلامی شهر اصفهان است. آیت‌ا... سید یوسف طباطبایی در دیدار با شهردار، مدیران شهری و اعضای شورای اسلامی شهر اصفهان با اشاره به فعالیت‌های مفید مجموعه شهرداری و اعضای شورای شهر، اظهار داشت: به صراحت این حقیقت را باید بیان کرد که شهرداری اصفهان کارهای زیربنایی فراوانی را در شهر اصفهان انجام داده است. وی افزود: اقداماتی که در شهرداری اصفهان صورت می‌گیرد به گونه‌ای است که مسافران هر بار که به شهر اصفهان سفر می‌کنند چهره شهر تغییر کرده است. وی با تاکید بر اینکه مدیریت شهری اصفهان طرح‌ها و پروژه‌های زیربنایی مهمی از جمله احداث حلقه‌های ترافیکی، پل‌ها و زیرگذرها را در شهر اصفهان به اجرا رسانده است، تصریح کرد: این اقدامات مرهون زحمات شهردار و اعضای شورای اسلامی شهر اصفهان است. نماینده ولی فقیه در استان، اهمیت شهر اصفهان را در کشور بسیار بالا دانست و تاکید کرد: استان اصفهان به اندازه ۲۰ استان در کشور برای دولت درآمدزا است اما اقدامات صورت گرفته دولت در این مدت در خوز این استان نبوده است. وی با بیان اینکه دولت می‌بایست چندین طرح اساسی در هشت سال در استان اصفهان اجرا می‌کرد، ادامه داد: تکمیل مصلی و ورزشگاه نقش جهان باید در این مدت تحقق می‌یافت و در اختیار اصفهانی‌ها قرار می‌گرفت.

خبر کوتاه

مدارس کشور شنبه تعطیل نیستند

رییس مرکز اطلاع رسانی و روابط عمومی وزارت آموزش و پرورش گفت: مدارس کل کشور روز شنبه ۲۴ فروردین دایر است. به گزارش تسنیم، علی فرهادی در پاسخ به این پرسش که آیا مدارس کشور در روز شنبه ۲۴ فروردین که بین‌التعطیلی است، تعطیل می‌شود، اظهار داشت: تمام مدارس کشور در روز شنبه ۲۴ فروردین دایر است. وی افزود: بعد از ۱۷ روز تعطیلات نوروزی دلیلی برای تعطیلی مدارس در روز شنبه ۲۴ فروردین که بین التعطیلی است، وجود ندارد. بر اساس این گزارش، روز یکشنبه ۲۵ فروردین به دلیل شهادت حضرت فاطمه زهرا(س) تعطیل است و روز شنبه ما بین دو تعطیلی جمعه و یکشنبه قرار دارد از این رو برخی از خانواده‌ها احتمال می‌دادند که مدارس تعطیل شود.

پایان اعتبار کارت‌های ملی در سال جاری

مدیرکل سجلی و پژوهشی سازمان ثبت احوال کشور تأکید کرد که اعتبار کارت‌های ملی پایان امسال به اتمام می‌رسد. به گزارش فارس، محسن اسماعیلی با اشاره به اینکه اعتبار کارت های ملی پایان سال جاری به اتمام می‌رسد، گفت: کارت های هوشمند ملی جایگزین این کارت ها می شود. وی ادامه داد: در حال حاضر کارت هوشمند به صورت پایلوت در قم صادر شده است و تا پایان سال به سایر شهرها تسری پیدا می کند. مدیرکل سجلی و پژوهشی سازمان ثبت احوال کشور با بیان اینکه زیرساخت‌های لازم برای صدور کارت هوشمند ملی انجام شده است، گفت: مشکلی در صدور این کارت ها وجود ندارد. وی در بخش دیگر سخنانش افزود: برای انتخابات نیز کارت شناسایی ملی مهم است و چند شعبه را به صورت کشیک در ادارات قرار می دهیم تا در این ایام شماره ملی را برای افرادی که نیاز دارند ابلاغ کند.

سالانه ۵ هزار نفر به دلیل آلودگی هوا می‌میرند

نایب رییس دوم فراکسیون محیط زیست مجلس با بیان اینکه سالانه حدود ۵ هزار نفر در کلان‌شهرهای کشور جان خود را بر اثر آلودگی هوا از دست می‌دهند، گفت: باید تلاش کنیم که طرح دوفوریتی کاهش آلودگی هوا هرچه سریعتر به صحن علنی مجلس راه یابد. به گزارش فارس، مهرداد بانوج لاهوتی اظهار داشت: سال گذشته طرح دوفوریتی برای کاهش آلودگی هوا به مجلس شورای اسلامی ارائه شد که متأسفانه فوریت آن حذف شد. نایب رییس دوم فراکسیون محیط زیست مجلس شورای اسلامی افزود: با توجه به اهمیت موضوع کاهش آلودگی هوا، کاهش مدت اعتبار معاینه فنی وسایل نقلیه از ۵ سال به ۲ سال ضرورت می‌یابد. وی بیان داشت: بر اساس طرح دوفوریتی کاهش آلودگی هوا مقرر شده بود که سوخت مورد نیاز خودروها تا پایان سال ۹۲ بر اساس استاندارد یورو ۴ تامین شود. وی همچنین بیان داشت: نیروی انتظامی مکلف شده بود که از ابتدای سال ۹۲ خودروهای فاقد استاندارد یورو ۴ که توسط شرکت‌های خودروساز داخلی تولید می‌شوند را شماره‌گذاری نکند. بانوج لاهوتی توسعه و گسترش سیستم حمل و نقل عمومی را از دیگر راهکارهای کاهش آلودگی هوا به خصوص در کلان‌شهرهای کشور عنوان کرد و بیان داشت: بر همین اساس مقرر شده بود تا ۷۵ درصد از جابه‌جایی‌ها در ۸ کلانشهر کشور توسط سیستم حمل و نقل عمومی انجام شود.

پرداخت حق‌الزحمه امتحانات نهایی معلمان تا پایان هفته

رییس مرکز سنجش آموزش و پرورش گفت: حق‌الزحمه تمام معلمان آموزشی که در برگزاری امتحانات نهایی خرداد شهریور و دی ماه سال تحصیلی ۹۰-۹۱ مشارکت داشتند، تا پایان هفته تسویه می‌شود. به گزارش ایسنا، عبدالامیر عرفی اظهار کرد: یکی از دغدغه‌هایی که در بین فرهنگیان وجود داشت، عدم پرداخت حق‌الزحمه برگزاری امتحانات نهایی بود. اما با تلاش آموزش و پرورش و تامین اعتبار آن، حق‌الزحمه همه معلمان که به نوعی در برگزاری امتحانات نهایی خرداد، شهریور و دی ماه سال تحصیلی ۹۱-۹۰ مشارکت داشتند، تا پایان هفته به حسابشان واریز می‌شود. وی افزود: آموزش و پرورش مبلغ ۴۰۰ میلیارد ریال اعتبار این بخش را تامین و به حساب استان‌ها واریز کرده است و استان‌ها موظفند تا پایان هفته جاری حق‌الزحمه معلمانی که در برگزاری امتحانات نهایی حضور داشتند را به حسابشان واریز کند.

آگهی مفقودی
برگ سبز اتومبیل وانت نیسان مدل ۱۳۸۴ بشماره انتظامی ۴۵۱ ۶۱۹ ایران ۲۳ بشماره موتور ۲۴۸۸۴۹ و شماره شاسی ۴۳۱۶۳ D مفقود گردیده از درجه اعتبار ساقط می‌باشد.

قیمت طلا و سکه							
	اونس طلا	۱،۵۷۵۵۰ تومان	تمام سکه طرح جدید	۱۴،۷۰۰۰۰ تومان	نیم سکه	۷،۲۵۰،۰۰۰ تومان	ربع سکه	۴،۴۰۰،۰۰۰ تومان	گرم طلای ۱۸ عیار	۱،۳۵۸،۵۵۸ تومان
قیمت ارز (بازار آزاد)	دلار	۳۵۳۰ تومان	یورو	۴۶۰۰ تومان	بوند	۵۵۰۰ تومان	درهم امارات	۹۷۰ تومان	لیر ترکیه	۲۱۰۰ تومان
قیمت میوه درجه یک	سیب-سمیرم	۲۰۰۰ تومان	موز خارجی	۴۷۰۰ تومان	گوجه	۳۳۰۰ تومان	لیمو شیرین	۲۰۰۰ تومان	پرتقال نامسون شمال	۴۳۰۰ تومان
قیمت گوشت-بیرونین	تخم مرغ شانه‌ای هرکیلو	۳۴۰۰ تومان	مرغ گرم	۵۲۵۰ تومان	گوشت گوسفندی	۲۴۰۰۰ تومان	ماهی شوربه درجه	۲۳۰۰۰ تومان	ماهی قزل آلا	۷۵۰۰ تومان

منبع: سازمان مدیریت شهرداری اصفهان

فرصت

آگاهانه سرمایه گذاری کنیم

آمار و نتایج عملکرد بورس در سال ۹۱

علیرضا ادیب

بورس یکی از پر بازده ترین فرصت های سرمایه گذاری در سال ۹۱ بود که بسیاری از بازارهای دیگر را تحت تاثیر رکوردهای خود قرار داد. با بررسی عملکرد این بازار سرمایه آگاهانه برای سرمایه گذاری در سال جدید تصمیم گیری کنیم. آمارها نشان می دهد در سال ۹۱ متوسط روزانه حجم و ارزش معاملات به ترتیب معادل ۳۳۵ میلیون سهم و ۱۰۷۶ میلیارد ریال بود. طی سال ۹۱ متوسط روزانه حجم و ارزش معاملات به ترتیب معادل ۳۳۵ میلیون سهم و ۱۰۷۶ میلیارد ریال بوده است. بورس اوراق بهادار در سال گذشته ۲۳۹ روز فعالیت داشت که در این مدت شاخص کل ۴۶/۸ درصد رشد داشت که در این مدت، متوسط روزانه معاملات نرمال ۲۸۸ میلیون برگه سهم و ارزش ۹۱۹ میلیارد ریال بوده است. همچنین ارزش بازار سهام در پایان سال ۹۱ به ۱۷۰ هزار میلیارد تومان رسید که در قیاس با ۱۲۸ هزار میلیارد تومان سال ۹۰ بیش از ۳۳ درصد رشد را حکایت کرد. همچنین نسبت قیمت به درآمد (P/E) بازار سهام در پایان سال ۹۱ به ۵،۳۵ مرتبه رسید، این نسبت در پایان سال ۹۰ معادل ۶ مرتبه بود. این کاهش نشان از کاهش قیمت سهام و فرصت سرمایه گذاری مناسب برای ورود به بازار بود. آمارها نشان می دهد که در سال ۹۱ تعداد ۶۸ میلیارد و ۸۵۶ میلیون برگه سهم به ارزش ۲۱۹ هزار و ۶۱۵ میلیارد ریال به صورت نرمال در بورس اوراق بهادار معامله شد که در قیاس با سال پیش از آن، از نظر حجم ۴۰ درصد و از نظر ارزش ۴۵ درصد رشد داشت. همچنین در این مدت، ۱۱ میلیارد و ۳۰۰ میلیون برگه سهم به ارزش ۳۷ هزار و ۴۵۸ میلیارد ریال به صورت عمده خریداری شد که از نظر حجمی ۳۱ درصد و از نظر ارزشی ۳۲ درصد کاهش را در قیاس با سال ۹۱ حکایت داشت. در مجموع طی سال ۹۱ بیش از ۸۰ میلیارد و ۱۵۶ میلیون سهم به ارزش ۲۵۷ هزار و ۷۲ میلیارد ریال معامله شد، که در قیاس با سال ۹۰، از نظر حجم ۱۰ درصد و از نظر ارزشی ۱۴ درصد رشد داشته است. در روزهای کاری سال ۹۱، تعداد یک هزار و ۷۳ توقف و یک هزار و ۱۰۳ بازگشایی برای نماد شرکت های حاضر در بورس اوراق بهادار ثبت شد. این در حالی است که نمادهای متوقف شده در سال گذشته ۹۶۷ و تعداد نمادهای بازگشایی شده ۹۲۳ شرکت بود که تفاوت تعداد بازگشایی با توقف مربوط به زمان های مختلف تغییر وضعیت نماد و حق تقدم ها است.

حمل و نقل و گردشگری

کاهش ۲۰ درصدی نرخ بلیت اتوبوس

بلیت اتوبوس پس از پایان طرح سفرهای نوروزی به نرخ قبلی خود بازگشت و ۲۰ درصد کاهش یافت. به گزارش ایسنا، احمدرضا عامری، رییس اتحادیه تعاونی‌های مسافری اظهار کرد: قبل از آغاز تعطیلات نوروزی و جابه‌جایی مسافران برای ایام نوروز، نرخ بلیت اتوبوس ۲۰ درصد افزایش یافت و مقرر شد ۱۷ فروردین ماه تمامی نرخ‌ها به قیمت قبل از آغاز طرح بازگردد. وی افزود: از ۲۴ اسفند ۹۱ تا پایان شانزدهم فروردین ۹۲ مسافران بلیت را ۲۰ درصد بیشتر از روزهای قبل از آغاز طرح خریدند. عامری تاکید کرد: از ۱۷ فروردین نرخ بلیت اتوبوس، مینی‌بوس و سواری‌کرایه ۲۰ درصد کاهش یافت و در حال حاضر بلیت‌ها با قیمت قبل از آغاز طرح نوروزی فروخته می‌شوند. رییس اتحادیه تعاونی‌های مسافری گفت: فروش بلیت حتی یک تومان بیشتر از قیمت قبل از آغاز طرح نوروزی، خلاف است و با آن برخورد خواهیم کرد. به گفته وی در ایام تعطیلات نیز مردم با بلیتی که ۲۰ درصد گران‌تر از آغاز طرح سفرهای نوروزی بود، سفر کردند و هیچگونه تخلفی در این زمینه مبنی بر فروش بلیت با قیمتی بالاتر گزارش نشده است. عامری خاطر نشان کرد: اگر مردم از بلیتی بالاتر از نرخ مصوب برای طرح نوروزی سخن می‌گویند به دلیل آن است که انواع اتوبوس‌ها همچون اتوبوس معمولی، ویژه و VIP نرخ‌های متفاوتی دارند و نباید آن‌ها را با یکدیگر مقایسه کرد. رییس اتحادیه تعاونی‌های مسافری اظهار کرد: طی ۲۳ روز طرح سفرهای نوروزی ۵۳ میلیون جابه‌جایی توسط حمل و نقل عمومی جاده‌ای صورت گرفته که این رقم در مقایسه با ۴۶ میلیون جابه‌جایی مسافر در سال گذشته رشد مشخصی دارد. وی در پاسخ به اینکه آیا پایانه‌های مسافری کشور ظرفیت پذیرش این تعداد مسافر را داشتند؟ گفت: هیچ مشکلی در زمینه پذیرش و اعزام مسافر در ترمینال‌ها وجود نداشت؛ هر چند برخی از پایانه‌ها برای این تعداد مسافر ظرفیت کافی را نداشتند.

گزارش

گفتگو با مدیران شرکت سلامت گستران آریان تولیدکننده محصولات فراسودمند

کار آفرینی در صنعت غذا با طعم سلامتی مردم

سینا ایرانپور انارکی

صنعت غذا یکی از صنایع استراتژیک و سودآور در کشور محسوب می شود که با وجود تنوع محصولات و بازار گسترده جهانی در صورت رعایت استانداردهای بین المللی و تحقیقات بازار مطابق با ذائقه مشتریان ظرفیت فراوانی برای توسعه دارد. این صنعت طی دو دهه گذشته رشد خوبی را به لحاظ فنی و گستردگی محصولات تجربه کرده است و اکنون پس از ورود دانش های نوین غذایی در حال ورود به دوره جدیدی است که فرآیندهای علمی تولید و فراوری جایگزین تولید سنتی می شوند. فارغ التحصیلان صنایع غذایی و کشاورزی در مراکز تحقیقاتی با مطالعه بر روی محصولات، گیاهان، باکتری ها و انجام آزمایش های مختلف صنعت غذا را به سمت تولید محصولاتی فاقد مواد شیمیایی و افزودنی های غیر هجار هدایت می کنند. این پژوهشگران جوان ضمن تولید محصولاتی سالم و مفید برای بیماران و دارای مزایای مختلف غذایی بازار جدیدی را نیز پیش روی این صنعت گشوده اند. در ادامه گفتگوی اصفهان امروز با امید نگینی و مهرداد کیانی، پژوهشگران و مدیران شرکت سلامت گستران آریان که در تولید انواع شیرینی بر پایه گیاهان دارویی فعالیت دارند را می خوانید.

درس و دانشگاهی که ایده ساز کارآفرینی شد

ریاست دانشگاه علمی و کاربردی عتیق اصفهان بر عهده کسی است که خود در صنعت غذایی کشور یک نمونه موفق شناخته می شود و با هدف توسعه علمی صنعت غذایی اقدام به تاسیس این دانشگاه کرده است. محمد گوهریان، مدیر عامل شرکت گز سکه اصفهان شاید به ظاهر با انتقال دانش و تجارب خود به دانش آموختگان این دانشگاه به نوعی برای شرکت خود رقیب ایجاد می کند اما بدون شک هدف والای این سرمایه گذار خوش فکر بخش خصوصی، باعث توسعه علمی و اقتصادی صنعت غذایی کشور در بلند مدت خواهد شد. امید نگینی ۲۷ ساله و مهرداد کیانی ۳۲ ساله هر دو دانشجوی کلاس های محمد گوهریان در دانشگاه عتیق در رشته صنعت شیرینی سازی بوده اند که اکنون پس از چند سال تلاش های آنها به بار نشسته و خود به عنوان یک کارآفرین در جامعه فعالیت می کنند. کیانی، مدیرعامل شرکت سلامت گستران آریان تجربه درس آموزی نزد صاحب صنعتی مانند گوهریان و اجرای طرح مشترک تولید سوهان بدون قند در دانشگاه عتیق در قالب یک تیم شش نفره و با مدیریت و مالکیت این شخص را در موفقیت کنونی خود موثر می داند. از وی در مورد چگونگی شکل گیری ایده تولید محصولات غذایی با محوریت گیاهان دارویی پرسیدیم و وی پاسخ داد: در دانشگاه درسی با عنوان گیاهان دارویی داشتیم که انگیزه به کارگیری گیاهان دارویی در محصولات غذایی از همان زمان در من ایجاد شد و مطالعه و تحقیق در این زمینه را شروع کردم. پس از آن فرصت همکاری در زمینه تحقیقات علوم غذایی در دانشگاه پیش آمد و با سرمایه گذاری آقای گوهریان و شکل گیری یک تیم شش نفره برای اولین بار در کشور سوهان بدون قند را تولید کردیم که به عنوان اختراع به ثبت رسید و شرکت گز سکه تولید انبوه آن را نیز آغاز کرد و اکنون یکی از محصولات پر فروش این شرکت محسوب می شود.

امید نگینی

سلامت غذایی بستری برای توسعه صنعت غذا است

ارتقا سطح سلامت غذایی جامعه شعار شرکت سلامت گستران آریان است؛ مهرداد کیانی، عضو هیات مدیره این شرکت در مورد اهداف کلی این شعار دنبال می کنند گفت: جهان امروز در تلاش است برای کاهش آسیب های مواد شیمیایی و افزودنی های موجود در محصولات غذایی که عامل بسیاری از امراض مانند سرطان، دیابت، فشار خون و ... است محصولاتی کاملا ساده و طبیعی را به بازار عرضه کند. این موضوع تا حدی اهمیت یافته است که حتی اکنون داروهای مورد نیاز بیماران نیز به جای مواد شیمیایی با ترکیب گیاهان دارویی تولید می شوند چرا که آنها به اثرات سو مصرف داروها و غذاهای مملو از مواد شیمیایی آگاه هستند و می دانند اگر برای تولید غذا و داروی سالم امروز هزینه نکند در آینده باید بهایی چند برابر برای درمان مردم کشور خود بپردازند. کیانی در ادامه به سرمایه گذاری کلان کشور آلمان بر روی تولید داروهای گیاهی اشاره کرد و اظهار داشت در آلمان ۷۰ درصد داروها با محوریت گیاهان دارویی تولید می شوند نه مواد شیمیایی. از مدیر عامل شرکت آریان در مورد وضعیت تولید این نوع محصولات در ایران سوال کردیم و وی حمایت های مراکز رشد و فناوری دانشگاه ها، شهرک های علمی و تحقیقاتی را در چند سال گذشته در این زمینه موثر دانست و گفت: اکنون در همین اصفهان نیز مراکز مختلفی برای تولید غذای سالم سرمایه گذاری کرده اند و حتی در زمینه دارو نیز داروهای بر پایه گیاهان دارویی در کشور در حال تولید و عرضه به بازار است که اتفاقا با استقبال خوب مردم هم مواجه شده اند و اگر چه محصولات غذایی سالم و با محوریت گیاهان قیمتی بسیار گرانتر نسبت به محصولات عادی دارند اما این بازار گسترده با توجه به تنوع بی اندازه در محصولات غذایی می تواند موجبات توسعه این صنعت را با رویکردی جدید فراهم آورد.

مهرداد کیانی

تولید محصولات فرا سودمند با کار گروهی و تحقیق

سلامت گستران آریان از سه سال پیش و با سرمایه گذاری ۹ شهامدار جوان تاسیس و فعالیت تحقیقاتی- تولید خود را آغاز می کند اما نتایج تلاش سه ساله آنها در سال ۹۱ و با عرضه ۴ محصول به بازار حاصل می شود. امید نگینی کار گروهی و تاکید مستمر بر تولید بر پایه تحقیقات علمی و ارایه محصولی با کیفیت را عامل دستیابی به محصولاتی جدید و کم نظیر در بازار ایران می داند. وی سوهان بدون قند، شیرینی لوز، شیرینی راحتی و شیرینی انگشت پیچ(موق) را محصولات کنونی عرضه شده این شرکت به بازار معرفی دانست و ادامه داد: تمام این محصولات بدون مواد شیمیایی و افزودنی و با محوریت مزیت های غذایی گیاهان دارویی مختلف مانند استویا به لیمو، نعنا فلفلی، بادرنجبویه، دارچین، علف لیمو و بسیاری گیاهان دارویی به صورت ترکیبی تولید شده اند که هر یک می تواند به وسیله بیماران مختلف مانند دیابتی ها، مبتلایان به فشار خون یا بیماران سیلیاکی(کسانی که پروتیین موجود در آرد برای آنها مضر است) و ... مورد استفاده قرار گیرد بدون آنکه سلامتی آنها را تهدید کند. این نوع شیرینی ها با استفاده از گیاهان دارویی به اصطلاح غنی سازی شده و محصولاتی فراسودمند با ماندگاری بالا و آری از هر گونه ماده شیمیایی را در اختیار مصرف کنندگان قرار می دهد.

تامین برخی مواد اولیه چالش تولید محصولات غذایی سالم

مواد اولیه ای مانند ایزو مالت، سوربیتول، قند استویوست پایه بیشتر محصولات غذایی سالم هستند که بازار آن در انحصار چند کشور خاص مانند آلمان و چین است. نگینی معتقد است این نوع مواد به لحاظ فنی و تکنیکی در ایران امکان تولید دارد اما نیاز به سرمایه گذاری کلان و یافتن بازارهای برون مرزی چالشی است که مانع شده تاکنون این نوع مواد در کشور تولید شود. وی یکی از مهمترین دلایل گران بودن محصولات غذایی سازی شده با گیاهان دارویی را همین مواد اولیه وارداتی می داند و بیشتر این نوع محصولات با قیمتی ۴ برابر محصولات عادی به بازار عرضه می شوند که شاید خرید آن را برای مردم عادی کمی دشوار می کند.

اما سایر فرآیندهای علمی و تولیدی این نوع محصولات اکنون به سادگی در کشور فراهم شده و شرکت هایی چون آریان با حمایت و همکاری انجمن علمی گیاهان دارویی که مدیریت شاخه اصفهان آن بر عهده دکتر حسین زینعلی است رشد و توسعه خوبی در چند سال گذشته داشته اند. همچنین مرکز رشد و فناوری گیاهان دارویی دانشگاه خوراسگان و دانشگاه جهاد کشاورزی هر یک با توجه به اولویت های این صنعت پشتیبانی خوبی از محققان و علاقمندان صورت می دهند. شرکت سلامت گستران آریان که اکنون اشتغالی به میزان چند سهامدار خود ایجاد کرده است به زودی برای توسعه کارگاه، فعالیت خود را به شهرک صنعتی انتقال خواهد داد و به گفته مدیرعامل این شرکت همانطور که از ابتدا در فکر یک قنادی و کارگاه کوچک توده اند و ساختاری بزرگ را برای افزایش تولیدات مد نظر داشته اند با انتقال به شهرک صنعتی میزان اشتغال این شرکت نیز افزایش خواهد داشت. علاقمندان برای تهیه محصولات غذایی این شرکت می توانند از طریق وب سایت WWW.SALAMAT-ISF.IR اطلاعات کامل را به دست آورده و اقدام به خرید کنند.

حداکثر دریافتی سال ۹۲: ۳ میلیون و ۴۰۹ هزار تومان

بررسی میزان افزایش حقوق مدیران در چند سال گذشته

میزان افزایش حقوق هر کارگر در سال جاری ۹۷ هزار و ۳۲۵ تومان و هر مدیر و فرد دارای پست ۶۸۲ هزارتومان است؛ با این حال هر فرد مشمول قانون کار امسال ماهیانه حداقل ۴۸۷ هزار و ۱۲۵ تومان و هر مدیر نیز ۳ میلیون و ۴۰۹ هزارتومان دریافت خواهد کرد که گزارش مهر، با تعیین حداقل دستمزد سالیانه کارگران و مشمولان قانون کار وضعیت افزایش دستمزدهای مدیران و افراد دارای پست شاغل در بنگاه ها و واحدهای مشمول قانون کار نیز مشخص می شود. هرچند میزان افزایش حقوق امسال مشمولان قانون کار و نیروهایی عادی به میزان ۲۵ درصد است، اما مدیران و افراد دارای پست برای هر ماه کار تا ۷ برابر یک نیروی عادی می توانند حقوق دریافت کنند. به گفته مقامات کارگری کشور، با اینکه حقوق کارگران و مدیران باید تفاوت هایی را داشته باشد، اما با این حال فاصله فعلی و تفاوت ۷ برابری حقوق و دستمزد در این بخش، شکاف قابل توجهی است. با این حال، مدیران ارشد واحدهای مختلف دریافتی هایی به مراتب بیشتر از ۷ برابر نیز دارند.

حقوق هر مدیر ۷ برابر نیروی عادی

در حالی که حداقل دستمزد سال جاری میلیون ها مشمول قانون کار و کارگر شاغل در واحدهای مختلف اقتصادی ۹۷ هزار و ۳۲۵ تومان افزایش یافته است، اما این میزان برای مدیران تا ۶۸۲ هزار تومان است. با اینکه تعداد مدیران شاغل در واحدهای اقتصادی و بنگاه های مشمول قانون کار تا ۱۰ درصد از کل نیروها برآورد می شوند اما هر مدیر در سال جاری برای هر ماه ۳ میلیون و ۴۰۹ هزارتومان دریافت می کند. البته در مواردی نیز مدیران دریافتی هایی به مراتب بیشتر از ارقام بادشده خواهند داشت. با توجه به شکاف های موجود بین حقوق مدیران و نیروهای عادی مشمول قانون کار، حداقل دستمزد ۴۸۷ هزار و ۱۲۵ تومانی امسال کارگران با دریافتی های مدیران ۲ میلیون و ۹۲۲ هزار تومان تفاوت دارد.

شکاف ۲/۹ میلیونی حقوق مدیران و کارگران

هرچند تاکید گزارش این است که مدیران به واسطه تخصص، مهارت، ساعات کاری و مسوولیت های سنگینی که بر عهده دارند طبیعتا باید از دریافتی های بالاتری نیز برخوردار باشند، اما دست و دل بازی هایی که درباره حقوق و مزایای مدیران نسبت به نیروهای تحت پوشش صورت می گیرد، در مواردی قابل توجه است. به عبارتی در مواردی سرمایه گذاران بنگاه ها و مدیران ارشد مزایایی را برای مدیران میانی خود در نظر می گیرند که با وضعیت پرداختی ها به نیروهای آن واحد قابل مقایسه و توجیه نیست. بر پایه این گزارش، با فرض ۷ برابر بودن حقوق یک مدیر و فرد صاحب پست نسبت به دیگر نیروهای مشمول قانون کار، میزان حقوق مدیران در سال جاری نسبت به سال گذشته به میزان ۲۵ درصد افزایش خواهد یافت و از ۲ میلیون و ۷۲۷ هزار و ۹۰۰ تومان سال ۹۱ به ۳ میلیون و ۴۰۹ هزارتومان در سال جاری خواهد رسید. البته این ارقام بدون در نظر گرفتن فوق العاده ها و مزایای دیگری است که در بسیاری از واحدها برای مدیران به صورت جداگانه در نظر گرفته می شود.

افزایش شکاف حقوق مدیران و نیروی کار

با اینکه میزان افزایش حقوق کارگران و حداقل بگیران از ۱۵۰ هزارتومان سال ۸۵ تا ۴۸۷ هزار و ۱۲۵ تومان سال ۹۲ به میزان ۶۷ درصد بوده است اما این میزان رشد برای مدیران و افراد صاحب پست در فاصله سال های یادشده حداقل به میزان ۴۹ درصد بوده و از ۱ میلیون و ۵۰ هزارتومان سال ۸۵ به ۳ میلیون و ۴۰۹ هزارتومان در سال ۹۲ رسیده است. هرچند در دست رشد اختلاف چندانی وجود ندارد، اما بزرگی عدد حقوق مدیران نسبت به کارگران باعث افزایش سال به سال حقوق این دو گروه شده است.

نرخ مالیات بر ارزش افزوده امسال به ۶ درصد رسید

بعد از ابلاغ قانون مالیات بر ارزش افزوده و تاکید بر اجرای آن در برنامه پنجم، نرخ آن در سال جاری به ۶ درصد رسیده است. به گزارش فارس، از ابتدای برنامه پنجم توسعه، سازمان امور مالیاتی مکلف به اجرای قانون مالیات بر ارزش افزوده کالاها و خدمات شد کمیسیون اقتصادی مجلس شورای اسلامی طبق اصل ۸۵ قانون اساسی تصویب و مجلس با اجرای آزمایشی آن به مدت پنج سال موافقت کرد طبق این قانون هر سال شمسی به چهار دوره مالیاتی سه ماهه تقسیم می‌شود و در صورتی که شروع یا خاتمه فعالیت مؤدی در خلال یک دوره مالیاتی باشد، زمان فعالیت مؤدی طی دوره مربوط یک دوره مالیاتی تلقی می‌شود. ارزش افزوده در این قانون، تفاوت بین ارزش کالاها و خدمات عرضه شده با ارزش کالاها و خدمات خریداری یا تحصیل شده در یک دوره معین است و اشخاصی که به عرضه کالا و ارایه خدمت و واردات و صادرات آنها مبادرت دارند، به عنوان مؤدی شناخته شده و مشمول مقررات این قانون خواهند بود؛ البته ۱۷ گروه کالایی معاف از این نوع مالیات هستند. در مورد نرخ مالیات بر ارزش افزوده نیز در تبصره ۲ ماده ۱۱۷ قانون برنامه پنجم توسعه جمهوری اسلامی ایران آمده است: نرخ مالیات و عوارض بر ارزش افزوده از سال اول برنامه سالانه به میزان یک درصد افزایش یابد بر این اساس سازمان امور مالیاتی، نرخ مالیات و عوارض ارزش افزوده کالاها و خدمات در برنامه پنجم، نرخ آن در سال جاری به ۶ درصد رسیده است. به گزارش فارس، از ابتدای برنامه پنجم توسعه، سازمان امور مالیاتی مکلف به اجرای قانون مالیات بر ارزش افزوده کالاها و خدمات شد

وضع می‌شود، هم اکنون در بیش از ۱۴۰ کشور جهان اجرا شده است. در لایحه بودجه سال جاری، سهم درآمدهای مالیاتی مربوط به مالیات بر ارزش افزوده با ۷۶/۱ درصد افزایش نسبت به بودجه سال گذشته ۹۵ هزار و ۲۳۰ میلیارد ریال تعیین شده که سهمی معادل ۱۸ درصد کل درآمدهای بودجه است. در این راستا معاون سازمان امور مالیاتی درباره میزان تحقق درآمدهای مالیات بر ارزش افزوده در سال ۹۱ گفت: در سال گذشته ۱۰۴ درصد درآمدهای مالیات بر ارزش افزوده تعیین شده در قانون بودجه محقق شد.

هنگام خرید با دستگاه های کارت خوان مراقب افراد سودجو باشید

پلیس فتا هشدار داد: هنگام خرید به وسیله کارت های بانکی مراقب عملیات کسر از حساب و کشیدن کارت در دستگاههای کارت خوان باشید تا در معرض دید شما انجام شود و رمز عبور را شخصا وارد کنید تا زمینه سو استفاده فرصت طلبان نشود به گزارش پایگاه اطلاع رسانی پلیس، در بررسی های کارشناسانه پلیس فضای تولید و تبادل اطلاعات (فتا) مشخص شده که افرد سودجو می توانند از اطلاعات کارت کپی تهیه کرده و با در اختیار داشتن رمز، اقدام به برداشت غیرمجاز از حساب افراد کنند. برهمین اساس با توجه به خرید با دستگاه های کارت خوان به هموطنان توصیه می شود در صورت امکان کارت و رمز عابر بانک را در اختیار دیگران قرار ندهند. همچنین هنگام خرید، کارت خود را شخصا به دستگاه کارت خوان کشیده و رمز آن را وارد کرده و همه سرمایه خود را در یک حساب متمرکز نکنید تا در صورت دسترسی غیرمجاز از میزان ضرر و زیان آن کاسته شود. پلیس فتا در بخشی دیگری اضافه کرده است: اگر از سیستم پیامکی استفاده نمی کنید، سعی کنید در اولین فرصت با مراجعه به محل صدور کارت بانکی خود، نسبت به فعال نمودن سیستم پیامکی گردش حساب اقدام، تا در صورتی که از حساب شما به صورت غیرمجاز برداشتی صورت گرفت سریعا مطلع و اقدام قانونی به عمل آورید. همچنین رمز عابر بانک خود را به صورت متناوب و دوره ای، بخصوص پس از خرید از مکان های مشکوک بلافاصله عوض کنید تا مورد سوءاستفاده قرار نگیرد.

تجارت

رشد مجدد نرخ ارز در مرکز مبادلات

بانک مرکزی جمهوری اسلامی، نرخ انواع ارز در مرکز مبادلات ارزی را برای دیروز اعلام کرد که بر این اساس نرخ مبادلاتی دلار و یورو افزایش و قیمت مبادلاتی پوند کاهش داشته است. به گزارش ایرنا، نرخ هر دلار آمریکا در مرکز مبادلات ارزی دیروز با ۱۶ ریال رشد ۲۴ هزار و ۷۱۰ ریال و هر یورو نیز با ۱۶۳ ریال افزایش ۲۲ هزار و ۲۴۲ ریال اعلام شده است. نرخ هر پوند انگلیس نیز دیروز با ۱۴۸ ریال افت ۳۷ هزار و ۷۱۹ ریال بود. هر فرانک سوئیس امروز ۲۶ هزار و ۴۷۳ ریال، کرون سوئد سه هزار و ۶۸۰ ریال، روپیه هند ۴۵۴ ریال، درهم امارات متحده عربی شش هزار و ۷۲۷ ریال و یکصد بن ژاپن ۲۴ هزار و ۹۰۰ ریال نرخ گذاری شده است. نرخ هر لیر ترکیه نیز دیروز در این مرکز ۱۳ هزار و ۸۴۱ ریال، روبل روسیه ۷۹۲ ریال، یوان چین سه هزار و ۹۸۴ ریال و یک هزار وون کره جنوبی ۲۲ هزار ریال اعلام شد. مرکز مبادلات دیروز نرخی را برای ریال قطر تعیین نکرد. مرکز مبادلات ارزی، از مورد نیاز اولویت های سه تا ۹ واردات کالا را تامین می کند.

دریافت نیم درصد عوارض از واردات منطقی نیست

وزارت صنعت، معدن و تجارت پیشنهاد اخذ عوارض از واردات به نفع صادرات غیرنفتی را داده و این در حالی است که به گفته رییس مجمع واردات، بیش از ۸۰ درصد از واردات کشور شامل ماشین آلات، مواد اولیه تولید و تجهیزات پزشکی است. به گزارش ایسنا، محمدحسین برخوردار درباره‌ی پیشنهاد فوق از سوی وزارت صنعت، معدن و تجارت گفت: تنها ۱۵ درصد از واردات به کالاهای ساخته شده اختصاص می‌یابد لذا به هیچ عنوان نمی‌شود از مواد اولیه تولید، ماشین آلات، تجهیزات پزشکی و حتی کالاهای ساخته شده در راستای صنعت عوارض دریافت کرد. وی با بیان این که اخذ عوارض از ماشین آلات، خطوط تولید و امثال آنها باعث افزایش قیمت تمام شده این کالاها می‌شود تصریح کرد: بار افزایش عوارض به دوش مصرف کننده می‌افتد زیرا با دریافت عوارض قیمت‌ها افزایش یافته و هزینه‌ی اضافی را به مصرف‌کننده تحمیل می‌کند. رییس مجمع واردات با تاکید بر این که عوارض باعث رکود کارخانه‌ها می‌شود، بیان کرد: از این رو اخذ عوارض نیم‌درصدی از واردات صرفا می‌تواند به کالاهای ساخته شده مصرفی تعلق گیرد نه کالاهای پروژه‌های عمرانی و تکمیل خطوط تولیدی. دیروز پیشنهادی از سوی دولت مبنی بر اخذ عوارض نیم‌درصدی از واردات و اختصاص آن به صادرات از سوی دولت ارایه شده است. براساس این تصمیم دولت در سال جدید تصمیم دارد تا با اخذ نیم‌درصد عوارض از واردات توسعه‌ی صادرات را انجام دهد. این تصمیم در حالی گرفته شده که به اعتقاد تصمیم‌گیران در دولت رونق صادرات می‌تواند بخش اعظمی از نیاز ارزی واردات کشور را تامین کند. در سال گذشته این موضوع تحقق یافته و صادرات غیرنفتی کشور توانسته است ۷۰ درصد از نیاز ارزی واردات کشور را تامین کند.

پنج کشور اروپایی در صدر صادرات کالا به ایران

با وجودی که اتحادیه اروپا در سال گذشته همسو با سیاست های آمریکا تحریم های شدیدی را علیه تجارت ایران با کشورهای این منطقه اعمال کرد اما تازه ترین آمار منتشر شده حاکی از آن است که از بین ۱۰ کشور نخست شریک تجاری ایران در حوزه واردات پنج کشور اروپایی هستند. به گزارش ایسنا، براساس تازه ترین آمار گمرک ایران در ۱۱ ماهه سال گذشته امارات، چین، کره جنوبی، ترکیه، سوئیس، آلمان، هلند، هند، روسیه و ایتالیا ۱۰ کشور اول در واردات کالا به ایران بودند. از بین کشورهای فوق بدون احتساب ترکیه کشورهای سوئیس، آلمان، هلند، روسیه و ایتالیا اروپایی هستند که این نشان می دهد با وجود تحریم های بی سابقه اتحادیه اروپا علیه ایران این کشورها هنوز هم به ادامه تجارت با ایران متمایل هستند. نکته جالب اینجاست که در مورد برخی کشورهای اروپایی نیز طی ۱۱ ماهه سال قبل رشد شدید تجارت حاصل شده است. به طوری که واردات ایران از سوئیس، هلند، آلمان و روسیه در مدت زمان یادشده از نظر وزنی به ترتیب ۷۰، ۵۱۲، ۸۷ و ۱۷۳ درصد افزایش یافت. در این بین واردات ایران تنها از ایتالیا معادل ۳۱/۷ درصد کاهش یافت. ایران در ۱۱ ماهه سال ۱۳۹۱ از کشورهای سوئیس، آلمان، هلند، روسیه و ایتالیا به ترتیب معادل پنج میلیون تن (سه میلیارد دلار)، ۱/۲ میلیون تن (۲/۶ میلیارد دلار)۲/۹ میلیون تن (۱/۸ میلیارد دلار)، ۲/۸ میلیون تن (۱/۶ میلیارد دلار) و ۱۴۳ هزار تن (۸۵۷ میلیون دلار) واردات داشت. در ۱۱ ماهه سال ۱۳۹۱ اروپا از نظر وزنی و ارزشی به ترتیب ۴۰/۶ و ۲۸/۷ درصد از کل واردات ایران را به خود اختصاص داد.

خبرکوتاه

اجرای ۷۰۰ متر شبکه فشار متوسط و ضعیف هوایی در غرب اصفهان

اصفهان‌امروز: ساخت و بهینه‌سازی شبکه فشار متوسط و فشار ضعیف خیابان جدیدالاحداث حضرت ولیعصر(عج) در خیابان امام خمینی(ره) به طول تقریبی ۷۰۰ متر انجام شد. علیرضا فاتحی، مدیر امور برق غرب شرکت توزیع برق اصفهان، به اهمیت این پروژه اشاره کرد و گفت: با توجه به تردد و عبور و مرور چشمگیری که در این بافت قدیمی صورت می‌گیرد یک‌کی از پرتردد‌ترین عبدی‌ها که این امور در واپسین روزهای سال ۹۱ به ساکنین منطقه و همچنین میهمانان نوروزی آنها کرد اجرایی شدن این طرح در کوتاه‌ترین زمان ممکن بود. وی افزود: یک دستگاه ترانس هوایی به ظرفیت ۳۰۰ کیلووات آمپر در این پروژه نصب شد و در مدار قرار گرفت. وی خاطرنشان کرد: همکاری با شهرداری منطقه دو پس از آرازسازی و تعریض این خیابان، زیباسازی میلمان شهری و همچنین اجرایی شدن این پروژه با حداقل زمان خاموشی که با به‌کارگیری استفاده از دیزل ژنراتورها برای پوشش و برق‌رسانی به مشترکین منطقه فراهم شد از مهمترین مزایای این پروژه بوده است.

پیشرفت ۵۵ درصدی ایستگاه پمپاژ آب شهرک صنعتی نایین

اصفهان‌امروز: تکمیل ایستگاه پمپاژ منبع ذخیره شهرک صنعتی نایین با پیشرفت ۵۵ درصدی همراه بوده است. به گزارش روابط عمومی آبفای نایین، عملیات تکمیل ایستگاه پمپاژ و فنس کشی منبع ذخیره شهرک صنعتی نایین که از اردیبهشت ماه سال گذشته آغاز شده بود هم‌اکنون به پیشرفت فیزیکی ۵۵ درصدی رسیده است. این پروژه سه هزار و ۳۴۸ متری با هدف آبرسانی به شهرک صنعتی در دستور کار قرار گرفت و هزینه‌ای بالغ بر یک میلیارد و ۵۷۳ میلیون ریال در بر داشته است.

آغاز اجرای خط انتقال فاضلاب ایمانشهر

اصفهان‌امروز: عملیات اجرای خط انتقال فاضلاب ایمانشهر آغاز شد. به گزارش روابط عمومی آبفای فلاورجان اجرای پروژه خط انتقال فاضلاب ایمانشهر در حالی آغاز شد که با هدف جمع‌آوری فاضلاب شهر ایمانشهر با اعتباری بالغ بر ۴ میلیارد ریال و نظارت دفتر فنی منطقه در حال اجرا است. در این پروژه یک‌هزار و ۹۳۰ متری لوله‌هایی از جنس پلی‌اتیلن به قطرهای ۴۰۰ و ۵۰۰ میلی‌متری استفاده شده و هم‌اکنون حدود ۲۰۰ متر آن به صورت تونلی با قطر ۵۰۰ میلیمتر اجرا شده است.

گزارش خبری

با سرمایه‌گذاری ۳۰ هزار میلیارد ریال

فولاد مبارکه به ظرفیت تولید ۱۲ میلیون تنی می‌رسد

اصفهان‌امروز: مدیرعامل شرکت فولاد مبارکه اصفهان گفت: دستیابی به ظرفیت ۱۲ میلیون تن تا پایان سال ۹۳ در سه حوزه مبارکه، فولاد هرمزگان و سبا هدف‌گذاری شده است. محمدمسعود سمیعی‌نژاد اظهار داشت: میزان سرمایه‌گذاری پیش‌بینی شده برای دستیابی به ظرفیت ۱۲ میلیون تن، ۳۰ هزار میلیارد ریال و وضعیت پیشرفت طرح‌های مربوطه بین ۳۰ تا ۹۰ درصدی در حال انجام است. به گزارش ایرنا، وی با بیان اینکه ظرفیت بیش از هفت میلیون تنی فولاد مبارکه منجر به تولید، شش میلیون و ۶۰۰ هزار میلیون تن فولاد خام در سال جاری خواهد شد، گفت: رشد تولید در این واحد صنعتی به منزله یک رکورد در صنعت فولاد کشور محسوب می‌شود. سمیعی‌نژاد افزود: بر اساس سیاست‌های تدوین شده انتظار می‌رود تا پایان برنامه پنجم توسعه (۹۴-۱۳۹۰) میزان ظرفیت‌سازی در بخش فولاد کشور به رقم ۴۲ میلیون تن برسد. مدیرعامل فولاد مبارکه اصفهان اضافه کرد: بر اساس سند چشم‌انداز ۱۴۰۴ میزان تولید فولاد کشور به رقم ۵۵ میلیون تن خواهد رسید. به گفته وی، طبق برنامه توسعه فولاد مبارکه، ظرفیت این واحد صنعتی از ۴/۲ به ۷/۲ میلیون تن می‌رسد و سبا از ۷۵۰ هزار تن به ۱/۵ میلیون تن و فولاد هرمزگان از ۱/۶ به سه میلیون تن خواهد رسید. سمیعی‌نژاد با بیان اینکه فولاد مبارکه بزرگترین کارخانه ورق خاورمیانه محسوب می‌شود، گفت: تاکنون ۴۰ کشور جهان در قاره‌های آسیا، اروپا، آمریکا و آفریقا از وارد کنندگان تولیدات این واحد صنعتی هستند. وی تصریح کرد: مطابق آمارهای منتشر شده از سوی نشریه بین‌المللی متال بولتن، جایگاه ایران از نظر تولید فولاد در بین رقبای جهانی در سال ۲۰۱۲ به رتبه ۱۵ رسید، در حالی که سال ماقبل جایگاه ایران رتبه ۱۷ بود و سهم ۸۹ درصدی تحقق این ارتقای جایگاه مرهون رشد تولید در فولاد مبارکه است.

رییس اوقاف ترکیه در بازدید از اصفهان:

ارتباطی صمیمی میان اصفهان و ترکیه برقرار است

اصفهان‌امروز: رییس اوقاف ترکیه گفت: همواره آرزو داشتم تا یکی از مساجد موقوفه ایران را از نزدیک ببینم و بسیار خرسندم که در سفر به اصفهان می‌توانم فضای معنوی مسجد امام و مسجد جامع این شهر را از نزدیک درک کنم. عدنان ارتم پس از ورود به اصفهان در دیدار با مدیرکل اوقاف و امور خیریه این استان اظهار داشت: یک سوم از زمان سفر خود را به بازدید از اصفهان اختصاص داده‌ام و بسیار خوشحالم که به اصفهان، سرزمین فرهنگ و هنر ایران آمده‌ام. وی افزود: ارتباط صمیمی بین ترکیه و اصفهان وجود دارد و این موضوع به دلیل قدمت تاریخی و فرهنگی اسلامی است که بین ایران و ترکیه وجود دارد. رییس اوقاف ترکیه تصریح کرد: اصفهان به درستی پایتخت فرهنگ و تمدن اسلامی شناخته شده و جزو معروفترین شهرهای جهان اسلام به حساب می‌آید. ارتم اضافه کرد: همواره آرزو داشتم تا یکی از مساجد موقوفه ایران را از نزدیک ببینم و بسیار خرسندم که در این سفر می‌توانم فضای معنوی مسجد امام و مسجد جامع اصفهان را از نزدیک حس کنم. بر اساس این گزارش، حسین اژدری، مدیرکل اوقاف و امور خیریه استان اصفهان نیز در این دیدار ضمن خوشامدگویی به عدنان ارتم و هیأت همراه، توضیحاتی درباره سنت دیرینه وقف در ایران و اصفهان ارائه کرد.

مدیرکل امور بین‌الملل شرکت مهندسی آب و فاضلاب کشور:

مدیریت مصرف آب اولویت اصلی آب و فاضلاب کشور است

اصفهان‌امروز: مدیرکل روابط عمومی و امور بین‌الملل شرکت مهندسی آب و فاضلاب کشور گفت: مدیریت مصرف آب، از جمله اولویت‌های مهم تعیین شده در شرکت مهندسی آب و فاضلاب کشور است. احد جاودانی در نشست مشترک با مدیرعامل و مدیر روابط عمومی شرکت آب و فاضلاب استان اصفهان با مدیرکل صدا و سیمای مرکز استان، اظهار داشت: با توجه به وقوع بیابی پدیده خشکسالی در سال‌های اخیر در کشور و به ویژه استان اصفهان باید مصرف بهینه آب میان اقشار مختلف جامعه رواج یابد و چگونگی مصرف آب مدیریت شود و با اجرای چنین تدابیری می‌توان بر بحران کم آبی در کشور و استان غلبه کرد. وی یکی از راهکارهایی که منجر به فرهنگ‌سازی مصرف بهینه آب در جامعه می‌شود را بهره‌گیری از فیلم و عکس در این زمینه دانست و عنوان کرد: در اولین جشنواره ملی فیلم و عکس جلوه‌های آب که در استان اصفهان برگزار شد، بیش از سه هزار عکس و ۴۰۰ فیلم کوتاه به دبیرخانه جشنواره ارسال شد؛ بر این اساس می‌توان با پخش برخی از فیلم‌ها از شبکه استانی و بعضاً ملی در جهت ترویج مصرف بهینه آب گام‌های اساسی برداشت چرا که در سال جاری مدیریت مصرف آب یکی از اولویت‌های شرکت مهندسی آب و فاضلاب است. هاشم امینی، مدیرعامل شرکت آب و فاضلاب استان اصفهان نیز با تقدیر از همکاری صدا و سیمای مرکز اصفهان، مساعدت بیشتر آن مرکز نسبت به گذشته را خواستارشد و بر پخش برنامه‌های مرتبط با فرهنگ‌سازی مصرف بهینه آب به صورت حداقل دو تا سه بار در هفته تاکید کرد. در این نشست همچنین علی کلباسی مدیرکل صدا و سیمای مرکز اصفهان به منظور همکاری با شرکت آب و فاضلاب استان اصفهان برای پخش برنامه‌های هفتگی مبنی بر صرفه‌جویی و فیلم‌هایی که مصرف بهینه آب را میان اقشار مختلف رواج می‌دهد قول مساعد داد.

ارسال ۴۰۰ طرح کارآفرینی به جشنواره شیخ‌بهایی اصفهان

دبیر نهمین جشنواره ملی فن‌آفرینی شیخ‌بهایی گفت: حدود ۴۰۰ طرح کسب و کار به دبیرخانه این جشنواره ارسال شده است. به گزارش ایرنا، سروش علیمرادی افزود: این طرح‌ها برای شرکت در بخش مسابقه‌ای طراحان کسب و کار مورد ارزیابی داوران و کمیته‌های علمی قرار خواهد گرفت. وی با اشاره به اینکه طرح‌های کسب و کار از ۲۵ استان ارسال شده است، اظهار کرد: پس از داوری نهایی در هفته آینده، حدود ۱۸ طرح به منظور شرکت در مرحله نهایی انتخاب خواهد شد. وی با اشاره به حضور ۹۰ شرکت دانش بنیان در بخش مسابقه‌ای فن‌آفرینان بیان کرد: از بین این شرکت‌ها نیز حدود ۱۸ شرکت برای بخش نهایی انتخاب خواهند شد. بر اساس این گزارش، نهمین جشنواره ملی فن‌آفرینی شیخ‌بهایی روزهای ۱۹ تا ۲۱ اردیبهشت امسال توسط شهرک علمی و تحقیقاتی اصفهان برگزار خواهد شد.

تا انتخابات

ضرغامی در جمع مردم زرین‌شهر:

همه نامزدهای انتخابات برنامه درستی داشته باشند

رییس سازمان صدا و سیما گفت: انتخابات باید مظهر اخلاق‌مداری باشد و نامزدها باید برنامه‌های درستی داشته باشند. به گزارش ایرنا، عزت‌ا... ضرغامی در مصلای ولیعصر شهرستان زرین‌شهر اظهار داشت: انتخابات امسال از سال‌های گذشته حساس‌تر است و امسال مردم حماسه‌های بزرگی خلق خواهند کرد. وی افزود: آنچه مهم است حضور گسترده و مشارکت بالا در انتخابات برای تحقق دستاوردهایی است که خداوند نصیب ما کرده و حضور پرشور مردم می‌تواند برگ زرینی دیگری در افتخارات کشور باشد. رییس سازمان صدا و سیما به دستور چند روز قبل رییس جمهوری آمریکا به دولتش مبنی بر اینکه ظرف سه ماه طرحی بدهند که از نفوذ جمهوری اسلامی ایران در کشورهای آمریکای لاتین جلوگیری شود، گفت: وقتی ایمان قوی و استقامت بالاست این نتایج حاصل می‌شود. وی با بیان اینکه آیا ما با توپ و تانک و سلاح رفتیم آنجا، افزود: چیزی که منتقل شده است این موارد نیست، بلکه فکر جمهوری اسلامی است که به آمریکای لاتین رفته است. به گفته ضرغامی، هر اتفاقی در دنیا بیفتد، می‌بینند یک جا باید نظر جمهوری اسلامی را هم بگیرند. چون بدون نظر جمهوری اسلامی کار درست نمی‌شود. وی افزود: عجیب است که کشورهای آمریکای لاتین طرفدار جمهوری اسلامی هستند و مقابل سیاست‌های آمریکا ایستاده‌اند. رییس سازمان صدا و سیما با یادآوری سخنان حسنین هیکل، روزنامه نگار معروف مصری مبنی بر اینکه ایرانی‌ها دو بار سواحل مدیترانه را فتح کردند، افزود: ایرانی‌ها یک‌بار زمان خشایارشا قبل از اسلام که با امکانات جنگی بسیار این کار را کردند و دومین بار این ولایت فقیه بود که سواحل مدیترانه را فتح کرد بدون اینکه لشکرکشی کند. ضرغامی با اشاره به تلاش دشمنان در جنگ با سوریه تصریح کرد: امروز همه جمع شدند تا سوریه را نابود کنند اما حریف نمی‌شوند و می‌گویند جمهوری اسلامی است که سوریه را سریا نگه داشته است. وی با بیان اینکه ملت ما با وجود همه مشکلات مقابل آمریکا ایستاده‌اند و روز به روز مقاوم‌تر می‌شود، گفت: مواضع خوبی که برخی کشورها در سال‌های اخیر می‌گیرند به دلیل جمهوری اسلامی ایران است چون ما در دنیا الگو هستیم.

جنگ دریایی

جدول رو برو نشان دهنده بخشی از اقیانوس است که ناوگانی در آن کمین گرفته است. این ناوگان شامل یک کشتی جنگی (با چهار خانه مربعی کوچک طول)، دو کشتی (هر یک سه خانه مربعی)، سه ناوشکن (هر یک دو خانه) و چهار زیر دریایی (هریک، یک خانه) است. کشتی ها ممکن است به صورت افقی و یا عمودی آرایش شده باشند. هیچ دو کشتی ای نمی توانند، در خانه های همجواری را اشغال کرده باشند. ارقامی که در انتهای سطرها و ستون های جدول نقش بسته دلالت بر تعداد خانه هایی دارد که در آن سطر یا ستون اشتغال شده است.

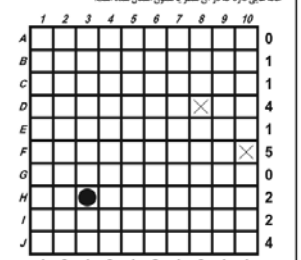

راهنما

ماز

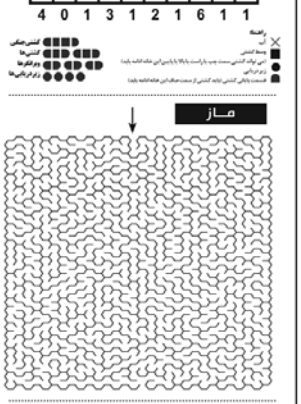

شطرنج

سفید شروع کرده و با سه حرکت سیاه را مات می‌کند.

جواب شطرنج ۱۱۸۷

1. Qf8 ,Be5
2. Re8, -
3. Q ‡

سودکو کلاسیک

		8						5
5	7	9				3	1	
1		2						
7			8	4			3	
				7				
	3			2	1			6
						1		4
	5	3				6	7	2
2						5		

سودکو رام نشدنی

		9			4	2		C
	F			7				0
E			4			3	6	A
C	0	6			F	A	E	
	A	E	0	2				
	2				1			C
	4	D	5	6				0
		3	1		8	5		
5						0		
	6			C	2	A		
2			C		9		E	
	3		F					
	9			D	3		C	1
	5	2			F	B	8	A
					7		1	
	B		A		0	2		D

F		8						5
7								

سودکو پر پیچ و خم

							4	
								9
		3						
		4	5	2				
				5				
	4		1		7		6	
				7				
				3	6	4		
8						2		
	7							

جدول کاکورو

جمع خانه‌های جنبی هر عدد بایستی معادل همان عدد باشد.

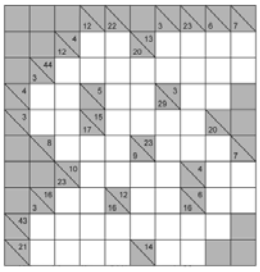

جدول و سرگرمی شماره ۱۱۸۸

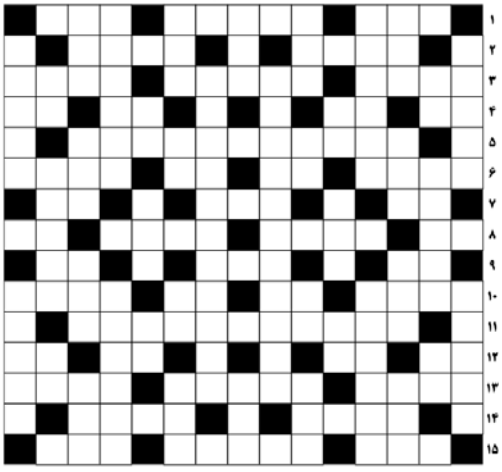

شرح عادی

سؤالات افقی

۱- مرد قوی هیکل - داداش، کاکا - قطب مثبت باطری ۲- سود و فایده - آقای فرنگی ۳- از انواع ماهی - شیپوری در گوش - استاندار ۴- عید ویتنامی ها - خاندان - مایع حیات - نت چهارم ۵- لقب کشور هانوئی ۶- فرمان کشتی - ضمیر فراسوی - شماره ماه ۷- از جزایر خلیج فارس ۸- باب - ضربه راه دور به دروازه - بیماری ۸- انس - کنده کار - نماینده - ذهب ۹- پایتخت ایتالیا - کیف سفری - سفید ترکی ۱۰- آبله فرنگی - شمشاد - راه میان بر - شریک ۱۱- پایتخت مالزی ۱۲- جوی خون - محصول صابون - آب بسته - پوست قیمتی ۱۳- اینک و حالا - دعا و مناجات - پایتخت نروژ ۱۴- سوار - شب سرد ۱۵- پراکنده کردن - دروغ آذری - موی گردن اسب

سؤالات عمودی

۱- آسیاب دستی - آشکار کردن ۲- لخت و برهنه - تیرگی خاطر - در بازی میزنند ۳- قیمت و بها - ثمره درخت - ماده خوشبو - کمانگیر باستانی ۴- خیش - غلاف خشخاش ۵- تنبل و بیکار - گوسفند شاخدار - حرف نافذ ۶- قیمت - درون - آبکی - قرآن ۷- از نقاشان نامی ایران ۸- وسیله - شتر ۹- حکومت اشرافی ۱۰- ترس و گریز - حرف ندا - نیز - مقام و جاه ۱۱- لحظه کوتاه - کاروانسرا - از حروف یونانی ۱۲- مسافربر عمومی - نان شیرینی خشک ۱۳- دیوار کوتاه - میر - از شهرهای آذربایجان شرقی - ستاره بنات النعش ۱۴- پیچیدن - سمن - خاکستر ۱۵- درس حساب - نفت سیاه

شرح ویژه

سؤالات افقی

۱- سگ - همنشین - محافظ گل ۲- کلا - فریاد بلند ۳- اسباب بازی قدیمی - نوعی کنگره دوزی - حرکت زمین ۴- درون - پیش شماره - گونه برجسته - عدد قهرمان ۵- از اثرهای معروف نظام قاری ۶- واحد پول بلاروس - محصول صابون - نت ششم - فراهم ۷- پول ژاپن - آموختنی لقمان - زمان خواب ۸- سایه و پناه - فرق سر - تصدیق آلمانی - حرف فاصله ۹- رگ خواب - خروس مازندرانی - رخساز ۱۰- از انواع شنا - سست و بیحال - نمایش تلویزیونی - عدد و رقم ۱۱- لقب کشور هانوئی ۱۲- معاون هیتلر - شماره ماه - شمشاد - کجاست ۱۳- غذایی از تخم مرغ - مبارک - جرات ۱۴- شعبت و نهمین سوره قرآن - کفگیر ۱۵- مراسم و آیین ها - جای گرفته - آتش

سؤالات عمودی

۱- از آلات موسیقی - برآمدگی پشت شتر ۲- ضمیر فراسوی - صندلی معلولین - زهر ۳- گل جوی آب - فرزند پسر - جای بازگشت - آواز خوش ۴- پایتخت بلژیک - کشوری از بلوک شرق ۵- باب - توقف فیلمبرداری - چیز ۶- ریسمان محکم - صدمه و آسیب - لنگه در - با اهمیت ۷- از خطاطان مشهور ایرانی ۸- شتر - نمونه خروار ۹- از اثرهای معروف اسماعیل امیر خیزی ۱۰- سنگ سرخ - علامت مفعولی - حرف تعجب - تیره ۱۱- شلوار جین - فرومند - سایه گاه ۱۲- جوجه تیغی - از انواع ماهی ۱۳- عقاید - فیال - یک پنجم - زود و فوری ۱۴- ساز شاکی - آغاز و شروع - از رودهای مهم ایران ۱۵- پیدا و ظاهر - نگهبان بهشت

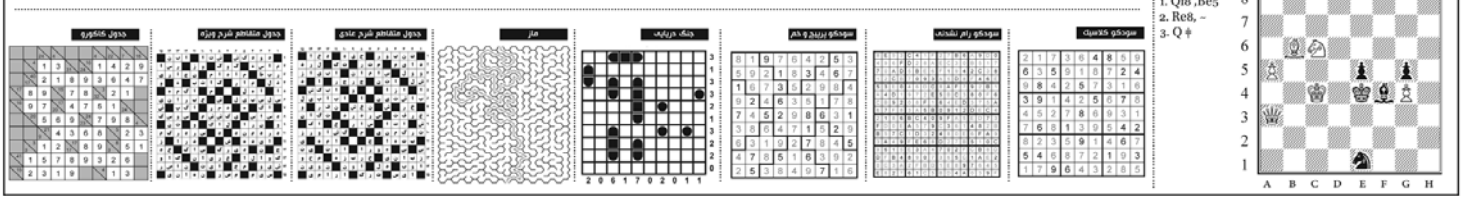

هفت هنر

یک ایرانی در بین داوران جایزه هانس کریستین اندرسن

نام «سحر ترهنده» از ایران در لیست هیأت داوران جایزه جهانی هانس کریستین اندرسن قرار گرفت. هیأت‌مدیره دفتر بین‌المللی کتاب برای نسل جوان (IBBY) در بولونیا داوران جایزه جهانی هانس کریستین اندرسن را انتخاب کرد. بنا بر اعلام، این هیأت با ریاست ماریا جوسس گیل (اسپانیا) پس از بررسی آثار در کتابخانه‌ی بین‌المللی مونیخ به قضاوت پرداخت و اسامی هیأت داوران بین‌المللی جایزه‌ی جهانی اندرسن را اعلام کرد. به گزارش ایسنا، بر اساس این خبر، آناستازیا آرکیووا (روسیه) رییس انجمن تصویرگران و طراحان کتاب کودک، سحر ترهنده (ایران) منتقد و پژوهشگر ادبیات کودکان، اریک تیتوسون (سوئد) ناشر و مدیر سابق آلما (ALMA)، فنونل خان دیاز (ونزوئلا) ویراستار و پژوهشگر ادبیات کودک، ساینه فوجز (اتریش) استاد رشته‌ی ادبیات کودکان، سنگ- وو کیم (کره) پروفسور ادبیات کودکان، انریکو پرز دیاز (کوبا) ناشر و نویسنده، دیورا سوریا (ایتالیا) مروج ادبیات کودکان، سوزان م. استن (ایالات متحده‌ی آمریکا) پروفسور ادبیات کودک و آیفر گوردال اونال (ترکیه) منتقد و نویسنده‌ی ادبیات کودکان به عنوان داوران جایزه‌ی جهانی هانس کریستین اندرسن در سال ۲۰۱۴ معرفی شدند.

انتخاب هرکول جدید برای یک فیلم سه‌بعدی

کلان لوتس، بازیگر جوان اماشناخته‌شده آمریکایی این بار شخصیت حماسی هرکول را بر پرده نقره‌ای می‌آورد. کلان لوتس قرار است در فیلم «هرکول» به کارگردانی رنی هارلین جلوی دوربین فیلمبرداری برود. به گزارش مهر، فیلم «هرکول» جدیدترین اقتباس از اسطوره یونانی است و به صورت سه بعدی فیلمبرداری می‌شود. هر چند اطلاعات زیادی درباره‌ی این فیلم منتشر نشده اما نمی‌توان داستان بر ایجاد عشقی بین هرکول و پرنسس کرت است که پیشتر قرار ازدواجش با برادر این قهرمان گذاشته شده بود. خود هارلین، شان هوت، گوئیلو استیو و هانا هوگ کار نوشته فیلمنامه این فیلم را انجام داده‌اند و رنی هارلین که کارگردانی «بربوده شده» را بر عهده داشت، قرار است این فیلم را ساخته آینده در بلغارستان جلوی دوربین ببرد.

مستند زندگی ناصر حجازی از دیدبهشت جلوی دوربین می‌رود

همسر ناصر حجازی از پایان نگارش فیلمنامه مستند زندگی ناصر حجازی و تایید آن توسط خانواده مرد آبی‌پوش فوتبال ایران خبر داد. بهناز شفیعی، همسر زنده‌یاد ناصر حجازی با اعلام این خبر در توضیح کم و کیف فیلمنامه این اثر سینمایی مستند به مهر گفت: فیلمنامه این فیلم مستند با محوریت زندگی ورزشی ناصر حجازی نوشته و تکمیل شده است و قرار است توسط سام کلانتری کارگردانی شود. وی افزود: فیلمنامه را خواندم و تایید کردم و طبق برنامه‌ریزی که گروه تولید مرتضی رزاق کریمی ارائه داده قرار است فیلم را دیدبهشت ماه رسما کلید بخورد و تا اسفند زمستان بهره‌برداری شود. همسر زنده‌یاد ناصر حجازی در پایان به این که آیا فیلمنامه نهایی آنچه می‌خواست بود؟ گفت: طرح و فیلمنامه نوشته شده به خواست خانواده حجازی بیشتر به بررسی زندگی فوتبالی ناصر اختصاص داشت.

تحلیل

کلاه قرمزی و انعکاس بافت های اجتماعی مختلف

نسبت جدید پسر خاله با کلاه قرمزی

سعید آقایی

مجموعه تلویزیونی کلاه قرمزی یکی از رکورد داران محبوبیت و جذابیت در میان آثار نوروزی امسال بود که سلایق و علایق گوناگون را با خود همراه کرد تا از تماشای آن لذت ببرند. این نوع صمیمیت و گستره باز مخاطب را کمتر در آثار مداوم و هر ساله می توان پیداکرد. کلاه قرمزی اگر چه با یک سابقه طولانی در جعبه تلویزیون حضور دارد ولی توانسته خوش را با تغییرات اجتماعی و نگاه های مردم تطبیق دهد. می توان ادعا کرد که عروسک های این مجموعه هر کدام نماینده یک قشر از جامعه امروز ایران هستند. پذیرش این فرض از نو زاویه دور از ذهن نیست. نخست آنکه هر اثر هنری در زمان خودش این نمایندگی را بر عهده دارد. دوم اینکه اگر کسی بخشی از این مجموعه را دیده باشد متوجه می شود که این تنوع عروسکی و این هویت های مستقل و ثابت برای هر کدام تنها با نمایندگی مذکور معنی پیدا می کند. نکته اساسی در خوانش این نمایندگی این است که هر کدام از این عروسک ها، نمایندگی کدام بخش از جامعه را در ایران به تصویر می کشند. در آن شرایط اجتماعی و با توجه به پرورش سنتی ایرانی، روحیه پرسخاله را داشتند. جالب این است که این روحیه در پسر خاله حفظ شد و پسر خاله امسال که البته سهم کوچکی در زمان نمایش را به خود اختصاص داده بود همچنان نماینده همان تفکر بود

باید گفت که جذابیت اثر لازمه افزایش تعداد عروسک را طلب می کرده است. فرض دوم نیز به نوعی غیر مستقیم فرض نخست را اثبات می کند. جذابیتی در مخاطب عام بدون مایه ازای خارجی و اجتماعی آن امکان پذیر نیست پس باید پذیرفت سلایقی که امروز کلاه قرمزی را می بیند و دیده دوزد متنوع تر از زمانی است که تنها کلاه قرمزی و پرسخاله همه کاره قضیه بودند. در آن سال ها بیشتر جامعه را می شد بین کلاه قرمزی و پسر خاله تقسیم کرد. بسیاری در آن شرایط اجتماعی و با توجه به ساخت کلاه قرمزی بیشتر شبه است و در فرض دوم که شاید روزی نیمی و یا بیشتر جامعه خود را منتسب به آن می دانستند و امروز لااقل با همان تیپ و ظاهر دیگر چندان در جامعه دیده نمی شوند.

به عبارتی در دوره های نخست کلاه قرمزی و پسرخاله نماینده جامعه های کلانی بودند که خرده جوامع مختلفی را پیر پوشش داشتند ولی در سال های اخیر ساختار مجموعه خواسته تا هر عروسک جامع کوچک تر مشخص تر و تیپ ظاهری تر را نمایند. دبیر نمایشگاه و مدیر کارگاه جزو هیات سیاست گذاری هستند و مسأله بسیار مهم این است که ما باید بدانیم می خواهیم در برگزاری یک سمپوزیوم با یک جریان فراتر حرفه ای سر و کار داشته باشیم یا با یک گروه حرفه ای هنری. این ها دو جزء مختلف هستند که در سمپوزیوم اصفهان با این وجود که در کل کار بسیار خوب و ارزنده ای بود چندان مورد توجه قرار نگرفت. در چنین سمپوزیومی باید از افراد حرفه ای هنری به خوبی استفاده شود.نعمت اللهی که هر روز حداقل ۸ ساعت و حداکثر ۱۲ ساعت را در آتلیه اش مشغول فعالیت مجسمه سازی است، اعتبار یک سمپوزیوم را در سه جزء هیات سیاست گذاری، هیات انتخاب آثار و هیات داوری می داند که باید برگزار کنندگان سمپوزیوم ها به این موارد توجه زیادی کنند تا اعتبار بیشتری برای یک فعالیت مهم هنری ایجاد کنند.

یک مجسمه‌ساز اصفهانی:

برگزاری هر رخداد هنری یک گام به‌جلوست

لیلا شهبازیان

برگزاری ۶ نمایشگاه مجسمه سازی و برپایی نخستین سمپوزیوم سراسری آثار حجمی، فعالیت های هنر مجسمه سازی اصفهان در سال گذشته بود. مرتضی نعمت اللهی، یکی از داوران این سمپوزیوم برگزاری این رخداد هنری را مهم می داند و می گوید: برگزاری هر اتفاق هنری و فرهنگی توسط هر شخص یا گروه و در هر کجا، یک قدم به جلو در زمینه فرهنگی و هنری محسوب می شود. حتی اگر بزرگ ترین معایب را داشته باشد باز هم یک حرکت خوب است.

به گفته این استاد مجسمه ساز، برگزاری سمپوزیوم ذاری ساز و کارهای خاصی است که برگزار کننده باید این ساز و کارها را بداند یا کسانی را داشته باشند که به این ساز و کارها به خوبی واقف باشند، به صرف تعیین بودجه و داشتن دبیر اجرایی و دبیر نمایشگاه نمی توان یک سمپوزیوم خوب برگزار کرد بلکه نیاز به برنامه ریزی دقیق در همه مواد از جمله انتخاب هیات سیاست گذاری، هیات داوران و ... است.

نعمت اللهی می گوید: وقتی که مجسمه ساز خبر سمپوزیوم را می بیند به این مسئله توجه می کند که هیات سیاست گذاری، هیات انتخاب و اعضای هیات داوران کرد و در مرحله بعد از میان این فهرست و با رای ۵ داور دور نهایی، این ۱۰ نامزد را برگزید. اومبرتو اکو فیلسوف مطرح ایتالیایی، جولیان بارنز برنده جایزه بوکر سال پیش، سباستیان بری، رائول باتاچاریا نامزد بوکر آسیا، پاتریک دوویایت برنده جوایز متعدد کاناد، اسی اوگیان برنده جایزه معتبر کانادا و جولی لوتسو تاگ جمله چهره‌های مطرح فهرست اولیه بودند که به دور بعد راه پیدا نکردند.این جایزه شامل آثاری که به زبان انگلیسی ترجمه شده‌اند نیز می‌شود و مثل هر سال شماری از نویسندگانی که نخستین اثرشان را منتشر کرده‌اند نیز در این فهرست جای گرفته‌اند.

این آثار به فهرست نهایی راه یافته‌اند:

ـ کوین بری به عنوان تنها نویسنده ایرلندی این فهرست برای کتابی با عنوان «شهربوهان»

ـ میشل هولبک نویسنده فرانسوی برای «تفشه و قلمرو» که موفق به کسب جایزه گنکور ۲۰۱۰ شده بود.

ـ اندرو میلر نویسنده بریتانیایی و برنده جایزه ایمپک ۱۹۹۹ برای کتابی با عنوان «تاب»

ـ سجون بیرگیر سیگوروسون نویسنده ایسلندی برای اثر تحسین شده «از دهان نهنگ»

ـ کلرن راسل نویسنده آمریکایی با اولین کتابش با عنوان «سوامپلاندیا!»

ـ آرتور فیلیپ با «آرتزانی آرتور»

ـ تامی وپریناتو نویسنده هلندی برای کتابی با عنوان «سزارین»

ـ هاروکی موراکامی نویسنده مطرح ژاپنی با سه گانه برجیج «1Q84» در ۱۳۱۸ صفحه

ـ جولی لوتسا کا نویسنده آمریکایی ـ ژاپنی برای رمان «بودا زیر شیروانی»

ـ کجرستی اسکوسوالد نویسنده نروژی برای اولین رمانش با عنوان «سریع‌تر از من، کوچک‌تر از من».

معرفی نامزدهای نهایی گران‌ترین جایزه ادبی دنیا

جایزه ایمپک دبولین با اعلام فهرست نهایی‌اش که شامل نام ۱۰ نامزد است، یک گام دیگر جلو رفت در این فهرست امبرتو اکوی ایتالیایی جا مانده و موراکامی ژاپنی و لو جولو قاتلا جایزه معتبر ایمپک دوبلین که گران‌ترین جایزه ادبی جهان است، از میان فهرست اولیه‌اش که شامل نام ۱۵۴ نویسنده از سراسر جهان بود، نامزدهای راه یافته به بخش نهایی خود را معرفی کرد.

به گزارش مهر، این جایزه مثل هر سال فهرست اولیه خود را از میان برترین کتاب‌های منتشر شده در سال پیش با رای و نظر کتابخانه‌های سراسر جهان انتخاب کرده و در مرحله بعد از میان این فهرست و با رای ۵ داور دور نهایی، این ۱۰ نامزد را برگزید. اومبرتو اکو فیلسوف مطرح ایتالیایی، جولیان بارنز برنده جایزه بوکر سال پیش، سباستیان بری، رائول باتاچاریا نامزد بوکر آسیا، پاتریک دوویایت برنده جوایز متعدد کاناد، اسی اوگیان برنده جایزه معتبر کانادا و جولی لوتسو تاگ جمله چهره‌های مطرح فهرست اولیه بودند که به دور بعد راه پیدا نکردند.این جایزه شامل آثاری که به زبان انگلیسی ترجمه شده‌اند نیز می‌شود و مثل هر سال شماری از نویسندگانی که نخستین اثرشان را منتشر کرده‌اند نیز در این فهرست جای گرفته‌اند.

این آثار به فهرست نهایی راه یافته‌اند:

ـ کوین بری به عنوان تنها نویسنده ایرلندی این فهرست برای کتابی با عنوان «شهربوهان»

ـ میشل هولبک نویسنده فرانسوی برای «تفشه و قلمرو» که موفق به کسب جایزه گنکور ۲۰۱۰ شده بود.

ـ اندرو میلر نویسنده بریتانیایی و برنده جایزه ایمپک ۱۹۹۹ برای کتابی با عنوان «تاب»

ـ سجون بیرگیر سیگوروسون نویسنده ایسلندی برای اثر تحسین شده «از دهان نهنگ»

ـ کلرن راسل نویسنده آمریکایی با اولین کتابش با عنوان «سوامپلاندیا!»

ـ آرتور فیلیپ با «آرتزانی آرتور»

ـ تامی وپریناتو نویسنده هلندی برای کتابی با عنوان «سزارین»

ـ هاروکی موراکامی نویسنده مطرح ژاپنی با سه گانه برجیج «1Q84» در ۱۳۱۸ صفحه

ـ جولی لوتسا کا نویسنده آمریکایی ـ ژاپنی برای رمان «بودا زیر شیروانی»

ـ کجرستی اسکوسوالد نویسنده نروژی برای اولین رمانش با عنوان «سریع‌تر از من، کوچک‌تر از من».

یک روز، یک کتاب

دریاروندگان جزیره آبی‌تر

مهسا شکیبا

شش داستان از عباس معروفی در کتاب «دریاروندگان جزیره آبی‌تر» توسط انتشارات فقنوس در سال ۸۹ روانه بازار کتاب شد. هر داستان اول این کتاب، بلند و سه داستان آخر، کوتاه هستند. داستان «عطر یاس» با این جملات آغاز می شود: «چقدر آرامش خانه را دوست دارم. کاش صدای سگ گارژ ما مغز آدم هجوم نیاورد. حتما روی دو پا بلند می‌شود و در سفیدی برف به چیزی چشم می‌دوزد و آن‌وقت پارس می‌کند. کاش محسن هم می‌توانست یک قراضه‌ای بگیرد که گاه‌وبی‌گاه‌بزنند بیرون. علتش این است که نمی‌توانند پولشان را جمع کنند. همه‌اش خرت و پرت می‌خرند و آخرش هم هیچ نیز ندارند. تقصیر کسی نیست. روزگار نکبتی شده. آن‌قدر که آدم دلش می‌خواهد مدام به خاطره‌هاش چنگ بیندازد و آن‌جاها دنبال چیزی بگردد. یاد بچگی‌ها و سایه بعدازظهر و توت‌های کال روی آجر فرش، و صدای نامفهوم دوره‌گردها. انگار خواب بوده و حسرتش حالا به بزرگی یک حشره چسبنده روی سینه آدم می‌ماند ...» در پشت جلد این کتاب می خوانیم: « صدای دریا از در می‌آید. هابیل و قابیل پایان سرنوشت خود را در خلیج بر رمـز و راز آغاز می‌کنند و دریاروندگان جزیره آبی‌تر، صید مروارید را از یاد می‌برند. آنچه می‌ماند، غروب خوشید بر فراز کبرهاست. عطر یاس، آخرین نسل برتر، برش‌های کوچک‌و جمع آمده‌اند تا دریاروندگان جزیره آبی‌تر را پدید آورند. مجموعه‌ای که حاصل کنکاش نویسنده است. این کتاب ۳۶۰ صفحه‌ای است و با قیمت ۵۴۰۰ تومان از بازار کتاب تهیه کنید و بخوانید.

سینما

«برف روی کاج‌ها» به سینماها می آید

«برف روی کاج‌ها» پیمان معادی و «تلفن همراه رئیس جمهور» علی عطشانی در نوبت دوم اکران نوروز روی پرده می‌روند.به گفته حبیب کاوش، سخنگوی شورای صنفی نمایش در تازه‌ترین جلسه این شورا قرارداد دو فیلم «برف روی کاج‌ها» و «تلفن همراه رئیس جمهور» به ترسیب رفته. فیلم پیمان معادی بعد از «قاعده تصادف» بهنام بهزادی در گروه سینمایی عصر جدید و فیلم علی عطشانی نیز بعد از «خوش نقاشی» مازیار میری در گروه سینمایی آزادی روی پرده می‌روند. «برف روی کاج‌ها» اولین تجربه سینمایی معادی در مقام کارگردان است. این فیلم داستان زنی است که در مواجهه با یک اتفاق بزرگ در زندگی اش، در دو راهه تصمیم قرار می گیرد، او با یاید مطابق عرف دست به انتخاب بزند. در این فیلم بهناز افشار، صابر ابر، حسین پاکدل و ویشکا آسایش بازی می‌کنند. «تلفن همراه رئیس جمهور» نیز داستان پیمرمدی است که شغلش باربری است و قصد خرید سیم‌کارت و تلفن همراه را دارد که دست بر قضا سیم کارت خاموش سالیان گذشته رئیس جمهور مورد معامله قرار می گیرد. مهدی هاشمی، اکبر عبدی، نیکی کریمی، بهناز جعفری و آتیلا پسیانی در این فیلم بازی می‌کنند.

آگهی تجدید حدود اختصاصی

چون تجدید حدود شدنتاک پلاک ۳۴۰/۶۷۹ واقع در بخش ۱۶ ثبت اصفهان که طبق پرونده ثبتی بنام شرکت توسعه صنعت و معدن تبدیر (سهامی خاص) در جریان ثبت است و به علت عدم حضور متقاضی ثبت به عمل نیامده ایک بنا به دستور قسمت اخیر ماده ۱۵ قانون ثبت و بر طبق تقاضای نامبرده تجدید حدود ملک مرقوم در صبح روز ۹۲/۲/۱۴ ساعت ۹ صبح در محل شروع و بعمل خواهد آمد و در صورت مصادف با تعطیلی عملیات تحدید حدود روز بعد از تعطیلی انجام خواهد شد لذا به موجب این آگهی به کلیه مالکین و مجاورین اخطار می گردد که در روز و ساعت مقرر در این آگهی در محل حضور یابند اعتراضات مالکین یا مجاورین مطابق ماده ۲۰ قانون ثبت از تاریخ تنظیم صورت مجلس تحدیدی تا ۳۰ روز پذیرفته خواهد شد. تاریخ انتشار: ۹۲/۱/۲۱ ۳۳۱/م الف اداره ثبت اسناد و املاک شاهین شهر- حسین هادیزاده

آگهی تاسیس موسسه

نظر به ماده۱۰ آئین نامه ثبت موسسات غیر تجارتی موسسه حوزه علمیه‌ام الائمه نجف آباد در تاریخ ۱/۱۷ ۱۳۹۲/ تحت شماره ۳۶۹ و شناسه ملی ۱۴۰۰۳۳۲۳۲۰ ثبت دایره به ثبت رسیده و خلاصه مفاد اساسنامه آن جهت اطلاع عموم آگهی می شود ۱ ـ نام موسسه : حوزه علمیه ام الائمه نجف آباد ۲ ـ موضوع موسسه : تربیت متخصص حوزوی بقیه به شرح ماده ۲ اساسنامه ۳ ـ تابعیت : ایران ۴ ـ مرکز اصلی موسسه : نجف آباد ـخیابان منتظری شمالی روبروی حوزه علمیه برادران طبقه فوقانی رستوران مائده به کد پستی ۸۵۱۴۱۱۳۱۱۳ پلاک ۲۸۷ ۵ ـ اسامی موسسین :۱ابان مصطفی حسانی نجف آبادی ـ اسماعیل معینی نجف آبادی ـ ابوالقاسم خوی نجف آبادی ـ مرتضی دری نجف آبادی ـ حسینعلی حاجی قربانی ـ محمدرضا جعفری ناهندانی ـ خانم مریم بیگم شکرالهی ۶ ـ تاریخ تحویل موسسه : از تاریخ ثبت به مدت نامحدود ۷ ـ مدیر یا مدیران و اشخاصی که در موسسه حق امضاء دارند: ۱ آقای مصطفی حسانی نجف آبادی به شماره ملی ۱۰۹۰۹۸۹۵۵۹ و کد پستی ۸۳۸۱۸۶۳۵۳۴۸ به سمت رئیس هیئت مدیره و خانم مریم بیگم شکرالهی به شماره ملی ۱۰۹۰۱۵۸۱۰۵۱ و کد پستی ۸۳۸۱۶۹۳۴۳۷۶ به سمت مدیر عامل برای مدت ۲ سال تعیین شدند. کلیه اوراق و اسناد مالی و تعهدات موسسه با امضای رئیس هیئت مدیره و مدیر عامل و با مهر شرکت معتبر می باشد ۸ ـ دارایی موسسه : مبلغ یک میلیون ریال که تمام یا پرداخت تحویل مدیران موسسه گردید امضای ذیل ثبت در تاریخ ۹۲/۱/۱۷ تکمیل گردید م الف ۱۵۲ مسئول ثبت شرکت های نجف آباد ـ بهزاد کاظمی

آگهی تجدید حدود اختصاصی

چون تجدید حدود شدنتاک پلاک ۳۴۰/۶۸۱ واقع در بخش ۱۶ ثبت اصفهان که طبق پرونده ثبتی بنام شرکت توسعه صنعت و معدن تبدیر (سهامی خاص) در جریان ثبت است و به علت عدم حضور متقاضی ثبت به عمل نیامده ایک بنا به دستور قسمت اخیر ماده ۱۵ قانون ثبت و بر طبق تقاضای نامبرده تجدید حدود ملک مرقوم در صبح روز ۹۲/۲/۱۷ ساعت ۹ صبح در محل شروع و بعمل خواهد آمد و در صورت مصادف با تعطیلی عملیات تحدید حدود روز بعد از تعطیلی انجام خواهد شد لذا به موجب این آگهی به کلیه مالکین و مجاورین اخطار می گردد که در روز و ساعت مقرر در این آگهی در محل حضور یابند اعتراضات مالکین یا مجاورین مطابق ماده ۲۰ قانون ثبت از تاریخ تنظیم صورت مجلس تحدیدی تا ۳۰ روز پذیرفته خواهد شد. تاریخ انتشار: ۹۲/۱/۲۱ ۳۳۶/م الف اداره ثبت اسناد و املاک شاهین شهر- حسین هادیزاده

آگهی تجدید حدود اختصاصی

چون تجدید حدود شدنتاک پلاک ۳۴۰/۶۸۹ واقع در بخش ۱۶ ثبت اصفهان که طبق پرونده ثبتی بنام شرکت توسعه صنعت و معدن تبدیر (سهامی خاص) در جریان ثبت است و به علت عدم حضور متقاضی ثبت به عمل نیامده ایک بنا به دستور قسمت اخیر ماده ۱۵ قانون ثبت و بر طبق تقاضای نامبرده تجدید حدود ملک مرقوم در صبح روز ۹۲/۲/۱۷ ساعت ۹ صبح در محل شروع و بعمل خواهد آمد و در صورت مصادف با تعطیلی عملیات تحدید حدود روز بعد از تعطیلی انجام خواهد شد لذا به موجب این آگهی به کلیه مالکین و مجاورین اخطار می گردد که در روز و ساعت مقرر در این آگهی در محل حضور یابند اعتراضات مالکین یا مجاورین مطابق ماده ۲۰ قانون ثبت از تاریخ تنظیم صورت مجلس تحدیدی تا ۳۰ روز پذیرفته خواهد شد. تاریخ انتشار: ۹۲/۱/۲۱ ۳۳۷/م الف اداره ثبت اسناد و املاک شاهین شهر- حسین هادیزاده

آگهی فقدان سند مالکیت

آقای مرتضی قلی پور فرزند رضا به استناد دو برگ استشهادیه محلی که هویت و امضاء شهود رسماً گواهی شده مدعی است که سند مالکیت به شماره چاپی ۱۲۷۳۹۹۶۱ از دو قفیس و نیم متاع از قطعه زمین پلاک شماره ۶۱۶ واقع در کوسگان بخش نه که در صفحه ۲۷۷ جلد ۱۲۹ املاک ذیل ثبت ۱۲۶۹۱ به نام نامبرده ثبت و صادر و تسلیم گردیده و به موجب سند رسمی شماره ۱۷۷۰۰۸ ـ ۱۳۸۹/۱۲/۲ دفتر اسناد ۹۳ فالورجان به او انتقال قطعی یافته و معامله انجام نشده است تعهد گو شن باز این رتن جلیجایی است. جهت درخواست صدور المثنی سند مالکیت نامبرده را نموده طبق تبصره یک اصلاحی ماده ۱۲۰ آئین نامه قانون تصمیم مقتضی اتخاذ می شود. ۲۲۷/م الف شماره ۱۹۹۸ شورای حل اختلاف اصفهان

آگهی تجدید حدود اختصاصی

چون تجدید حدود شدنتاک پلاک ۳۴۰/۶۹۳ واقع در بخش ۱۶ ثبت اصفهان که طبق پرونده ثبتی بنام شرکت توسعه صنعت و معدن تبدیر (سهامی خاص) در جریان ثبت است و به علت عدم حضور متقاضی ثبت به عمل نیامده ایک بنا به دستور قسمت اخیر ماده ۱۵ قانون ثبت و بر طبق تقاضای نامبرده تجدید حدود ملک مرقوم در صبح روز ۹۲/۲/۱۴ ساعت ۹ صبح در محل شروع و بعمل خواهد آمد و در صورت مصادف با تعطیلی عملیات تحدید حدود روز بعد از تعطیلی انجام خواهد شد لذا به موجب این آگهی به کلیه مالکین و مجاورین اخطار می گردد که در روز و ساعت مقرر در این آگهی در محل حضور یابند اعتراضات مالکین یا مجاورین مطابق ماده ۲۰ قانون ثبت از تاریخ تنظیم صورت مجلس تحدیدی تا ۳۰ روز پذیرفته خواهد شد. تاریخ انتشار: ۹۲/۱/۲۱ ۳۳۵/م الف اداره ثبت اسناد و املاک شاهین شهر- حسین هادیزاده

آگهی تجدید حدود اختصاصی

چون تجدید حدود شدنتاک پلاک ۳۴۰/۶۸۷ واقع در بخش ۱۶ ثبت اصفهان که طبق پرونده ثبتی بنام شرکت توسعه صنعت و معدن تبدیر (سهامی خاص) در جریان ثبت است و به علت عدم حضور متقاضی ثبت به عمل نیامده ایک بنا به دستور قسمت اخیر ماده ۱۵ قانون ثبت و بر طبق تقاضای نامبرده تجدید حدود ملک مرقوم در صبح روز ۹۲/۲/۱۵ ساعت ۹ صبح در محل شروع و بعمل خواهد آمد و در صورت مصادف با تعطیلی عملیات تحدید حدود روز بعد از تعطیلی انجام خواهد شد لذا به موجب این آگهی به کلیه مالکین و مجاورین اخطار می گردد که در روز و ساعت مقرر در این آگهی در محل حضور یابند اعتراضات مالکین یا مجاورین مطابق ماده ۲۰ قانون ثبت از تاریخ تنظیم صورت مجلس تحدیدی تا ۳۰ روز پذیرفته خواهد شد. تاریخ انتشار: ۹۲/۱/۲۱ ۳۳۲/م الف اداره ثبت اسناد و املاک شاهین شهر- حسین هادیزاده

آگهی تجدید حدود اختصاصی

چون تجدید حدود شدنتاک پلاک ۳۴۰/۶۸۲ واقع در بخش ۱۶ ثبت اصفهان که طبق پرونده ثبتی بنام شرکت توسعه صنعت و معدن تبدیر (سهامی خاص) در جریان ثبت است و به علت عدم حضور متقاضی ثبت به عمل نیامده ایک بنا به دستور قسمت اخیر ماده ۱۵ قانون ثبت و بر طبق تقاضای نامبرده تجدید حدود ملک مرقوم در صبح روز ۹۲/۲/۱۵ ساعت ۹ صبح در محل شروع و بعمل خواهد آمد و در صورت مصادف با تعطیلی عملیات تحدید حدود روز بعد از تعطیلی انجام خواهد شد لذا به موجب این آگهی به کلیه مالکین و مجاورین اخطار می گردد که در روز و ساعت مقرر در این آگهی در محل حضور یابند اعتراضات مالکین یا مجاورین مطابق ماده ۲۰ قانون ثبت از تاریخ تنظیم صورت مجلس تحدیدی تا ۳۰ روز پذیرفته خواهد شد. تاریخ انتشار: ۹۲/۱/۲۱ ۳۴۰/م الف اداره ثبت اسناد و املاک شاهین شهر- حسین هادیزاده

دادنامه

کلاسه پرونده: ۹۳۱/۹۱ شماره دادنامه: ۱۱۳۳ -۹۱/۱/۲۹ مرجع رسیدگی : شعبه ۱۵ شورای حل اختلاف اصفهان خواهان: رضا یمینی فردنیا. نشانی: نخ فروغی کوی بوستان کوچه امیر آباد بن بست بهار خواهد آیدین دلگشا فرزند احمد نشانی : مجهول المکان خواسته: مطالبه گرشکار: با عنایت به محتویات پرونده و اخذ نظریه مشورتی اعضای محترم شورا ضمن اعلام خرم رسیدگی به اشتغالات از خداوند متعال به شرح آتی مبادرت به صدور رأی می نماید. رأی قاضی شورا در خصوص دادخواست رضا یمانی به طرفیت آیدین دلگشا به خواسته مطالبه مبلغ ۳۵/۰۰۰/۰۰۰ ریال وجه یک فقره چک به شماره ۳۳۶۳۶۲ مورخه ۱۳۹۱/۷/۲۰ عهده بانک ملی شعبه جلفایه انضمام خسارات دادرسی و تأخیر تأدیه با توجه به دادخواست تقدیمی و ملاحظه اصول مستندی دعوی و اینکه خوانده با ابلاغ ۹۱/۱۲/۱۹ وقت و انتظار کافی در جلسه شورا حاضر نشده و در قبال دعوی و مستندات ابرازی خواهان ایراد و تکذیبی به عمل نیاورده و مستندات ابرازی نیز حکایت از اشتغال ذمه خوانده به خواهان را حکایت می کند. علی هذا ضمن ثابت دانستن دعوی به استناد مواد ۱۹۱ و ۵۱۹ و ۳۱۲ و ۳۱۵ قانون آیین دادرسی مدنی ومواد ۳۱۹، ۳۰۷، ۳۰۹، ۳۱۰ و ۳۳۹ قانون تجارت حکم به محکومیت خوانده به پرداخت مبلغ ۲۵/۰۰۰/۰۰۰ ریال به عنوان اصل خواسته و پرداخت مبلغ ۲۰/۰۰۰ ریال به عنوان خسارات دادرسی به پرداخت خسارات تأخیر و تأدیه از تاریخ ۱۳۹۱/۸/۲۰ لغایت زمان وصول و ایصال آن طبق نرخ شاخص بانک مرکزی در حق خواهان صادر و اعلام می گردد. رأی صادره غیابی و ظرف ۲۰ روز پس از ابلاغ قابل واخواهی در این شعبه خواهد بود. شعبه ۱۵ شورای حل اختلاف اصفهان

آگهی ابلاغ وقت رسیدگی

درخصوص پرونده کلاسه ۶/۹۳ خواهان عباس خاجیان دادخواستی مبنی بر الزام به طرفیت مالکیت موتورسیکلت به طرفیت مرادعلی دهقانی خمیل ابلاغی تقدیم نموده است وقت رسیدگی برای روز دوشنبه مورخ ۹۲/۲/۲۳ ساعت ۹ تعیین گردیده با توجه به مجهول المکان بودن خوانده حسب تقاضای خواهان برای ماده ۳۷ قانون آیین دادرسی مدنی مراتب در جراید منتشر تا خوانده قبل از وقت رسیدگی به این شعبه واقع در اصفهان ابتدای خیابان آتشگاه مجتمع شماره ۲ شورای حل اختلاف مراجعه و نسخه ثانی دادخواست و ضمائم را اخذ نمایند در صورت عدم حضور وقت رسیدگی ابلاغ شده تلقی و تصمیم مقتضی اتخاذ می شود. ۱۱۷/م الف شعبه ۱۱ شورای حل اختلاف اصفهان

آگهی ابلاغ وقت رسیدگی

درخصوص پرونده کلاسه ۱۰۹۲ خواهان رضا رحمان دادخواستی مبنی بر الزام به طرفیت هادی احمدی تقدیم نموده است وقت رسیدگی برای روز یکشنبه مورخ ۹۲/۲/۲۳ ساعت ۹/۳۰ تعیین گردیده با توجه به مجهول المکان بودن خوانده حسب تقاضای خواهان برای ماده ۳۷ قانون آیین دادرسی مدنی مراتب در جراید منتشر تا خوانده قبل از وقت رسیدگی به این شعبه واقع در اصفهان ابتدای خیابان آتشگاه مجتمع شماره ۲ شورای حل اختلاف مراجعه و نسخه ثانی دادخواست و ضمائم را اخذ نمایند در صورت عدم حضور وقت رسیدگی ابلاغ شده تلقی و تصمیم مقتضی اتخاذ می شود. ۱۰۹/م الف شعبه ۱۵ شورای حل اختلاف اصفهان

آگهی تجدید حدود اختصاصی

چون تجدید حدود شدنتاک پلاک ۳۴۰/۶۸۳ واقع در بخش ۱۶ ثبت اصفهان که طبق پرونده ثبتی بنام شرکت توسعه صنعت و معدن تبدیر (سهامی خاص) در جریان ثبت است و به علت عدم حضور متقاضی ثبت به عمل نیامده ایک بنا به دستور قسمت اخیر ماده ۱۵ قانون ثبت و بر طبق تقاضای نامبرده تجدید حدود ملک مرقوم در صبح روز ۹۲/۲/۱۴ ساعت ۹ صبح در محل شروع و بعمل خواهد آمد و در صورت مصادف با تعطیلی عملیات تحدید حدود روز بعد از تعطیلی انجام خواهد شد لذا به موجب این آگهی به کلیه مالکین و مجاورین اخطار می گردد که در روز و ساعت مقرر در این آگهی در محل حضور یابند اعتراضات مالکین یا مجاورین مطابق ماده ۲۰ قانون ثبت از تاریخ تنظیم صورت مجلس تحدیدی تا ۳۰ روز پذیرفته خواهد شد. تاریخ انتشار: ۹۲/۱/۲۱ ۳۴۵/م الف اداره ثبت اسناد و املاک شاهین شهر- حسین هادیزاده

آگهی تجدید حدود اختصاصی

چون تجدید حدود شدنتاک پلاک ۳۴۰/۶۸۵ واقع در بخش ۱۶ ثبت اصفهان که طبق پرونده ثبتی بنام شرکت توسعه صنعت و معدن تبدیر (سهامی خاص) در جریان ثبت است و به علت عدم حضور متقاضی ثبت به عمل نیامده ایک بنا به دستور قسمت اخیر ماده ۱۵ قانون ثبت و بر طبق تقاضای نامبرده تجدید حدود ملک مرقوم در صبح روز ۹۲/۲/۱۴ ساعت ۹ صبح در محل شروع و بعمل خواهد آمد و در صورت مصادف با تعطیلی عملیات تحدید حدود روز بعد از تعطیلی انجام خواهد شد لذا به موجب این آگهی به کلیه مالکین و مجاورین اخطار می گردد که در روز و ساعت مقرر در این آگهی در محل حضور یابند اعتراضات مالکین یا مجاورین مطابق ماده ۲۰ قانون ثبت از تاریخ تنظیم صورت مجلس تحدیدی تا ۳۰ روز پذیرفته خواهد شد. تاریخ انتشار: ۹۲/۱/۲۱ ۳۴۶/م الف اداره ثبت اسناد و املاک شاهین شهر- حسین هادیزاده

آگهی تجدید حدود اختصاصی

چون تجدید حدود شدنتاک پلاک ۳۴۰/۶۸۰ واقع در بخش ۱۶ ثبت اصفهان که طبق پرونده ثبتی بنام شرکت توسعه صنعت و معدن تبدیر (سهامی خاص) در جریان ثبت است و به علت عدم حضور متقاضی ثبت به عمل نیامده ایک بنا به دستور قسمت اخیر ماده ۱۵ قانون ثبت و بر طبق تقاضای نامبرده تجدید حدود ملک مرقوم در صبح روز ۹۲/۲/۱۵ ساعت ۹ صبح در محل شروع و بعمل خواهد آمد و در صورت مصادف با تعط

نسخه

راه حلی برای مبارزه با آرتروز زانو

تحقیقی که توسط یک گروه تایوانی انجام شده است نشان می‌دهد کم کردن وزن در کاهش سرعت پیشروی آرتروز زانو بسیار مؤثر است، از سوی دیگر درد آن را کاهش می‌دهد و عملکرد ناحیهٔ مبتلا یعنی زانو را بهبود می‌بخشد.

آرتروز یک بیماری مفصلی است که خود را به شکل از بین رفتن غضروف و تکثیر بافت استخوانی نشان می‌دهد، ویژگی آن ظاهری استخوانی اش است. بر خلاف آرتریت، این بیماری رفتاری التهابی ندارد. این بیماری که اغلب پیشرفت کندی دارد، خود را با درد، انعطاف ناپذیری و عملکرد نامناسب ناحیهٔ مبتلا نشان می‌دهد. آرتروز زانو شایع ترین دلیل درد در ناحیهٔ زانو بین افراد بالای ۴۵ سال است. در رابطه با مواردی که غضروف مبتلا می‌شود، فرد در پشت و جلوی زانو و البته کمی دورتر از آن، درد را احساس می‌کند. این درد که هنگام استراحت کم می‌شود، هنگام ایستادن های طولانی مدت، پیاده روی، و بالا رفتن یا پایین آمدن از پله ها تشدید می‌شود.

آرتروز غالباً زمانی ایجاد می‌شود که غضروف سطح استخوانی مفاصل را می‌پوشاند و ویژگی های اصلی خود یعنی انعطاف پذیری، قابلیت ارتجاعی و لغزشش را از دست می‌دهد. این بیماری می‌تواند به خاطر جراحتی که به غضروف آسیب زده یا کار کشیدن بسیار زیاد و بیش از حد از مفاصل (تکرار فعالیت شدید) ایجاد بشود. از سوی دیگر، آرتروز زانو از لحاظ آماری، ارتباط مستقیمی با اضافه وزن و چاقی دارد.

فایدهٔ کاهش وزن

با توجه به نتیجهٔ این مطالعه، اصولاً لاغر شدن باید تأثیر مثبتی بر کم کردن این بیماری و یا حداقل کاهش سرعت آن داشته باشد. برای آزمایش کردن این فرضیه، یک گروه از محققان تایوانی ۱۶ فرد چاق مبتلا به آرتروز زانو را استخدام کردند و آنها را تحت رژیم های کم کالری قرار دادند. آنها مشاهده کردند، افرادی که حدوداً ۱۵درصد از وزن شان کم شد، دردشان کاهش یافت، و بهبودی قابل توجهی در سرعت جابه‌جایی و عملکردشان به وجود آمد. همان طور که می‌بینید، عوارض اضافه وزن و چاقی واقعاً تمام اعضای بدن ما را درگیر می‌کند.

کاکائو فراموش نشود

مطالعات نشان می دهند که یکی از مواد موجود در پودر کاکائو اثری مشابه فلوراید دارد و این ماده را پس از استخراج می توان به جای فلوراید مورد استفاده قرار داد. در این تحقیق که در امریکا انجام شد، مشخص شد یک ماده استخراج شده از پودر کاکائو که به طور طبیعی در شکلات ها و سایر فرآورده های آن وجود دارد، جایگزین مناسبی برای فلوراید موجود در خمیر دندان ها به شمار می رود. این ماده نقش موثری در استحکام مینای دندان ها و پیشگیری از پوسیدگی دندان ایفا می کند. متخصصان معتقدند که اگر پودر کاکائو به تنهایی و بدون شکر مورد استفاده قرار گیرد، به سلامت دندان ها کمک می کند.

فلوراید یکی از مواد معدنی موجود در طبیعت است که موجب افزایش مقاومت نسج دندان در برابر پوسیدگی و کاهش پتانسیل ایجاد پوسیدگی در پلاک دندانی می شود.

گوجه فرنگی از خطر ابتلا به سکته می کاهد

نتایج مطالعات محققان فنلاندی نشان داد که مصرف گوجه فرنگی خطر سکته مغزی را کاهش می دهد. یکی از آنتی اکسیدان های موجود در گوجه فرنگی به نام لیکوپین (رنگدانه قرمز) در بروز این اثر نقش دارد. در تحقیقات اخیر مشخص شد که غلظت بالای لیکوپین در خون موجب ۵۵ درصد کاهش خطر سکته مغزی می شود. برای انجام این تحقیق ۱۰۳۱ مرد فنلاندی بین سنین ۴۶ تا ۶۵ سال انتخاب شدند. غلظت لیکوپین خون آنها در ابتدای مطالعه و سپس به طور دوره ای در طی ۱۲ سال مورد بررسی قرار گرفت. در طی این دوره ۱۲ ساله ۶۷ مورد سکته مغزی به ثبت رسید. در میان ۲۵۸ مرد با سطح لیکوپین پایین در خون، ۲۵ نفر به سکته دچار شدند در حالی که در بین ۲۵۹ مرد با غلظت بالای لیکوپین در خون، ۱۱ نفر مبتلا به سکته شدند. همچنین مشخص شد در مردانی که بالاترین غلظت لیکوپین را داشتند، خطر سکته ۵۹ درصد کمتر از سایر افراد بود. این محققان معتقدند که رژیم غذایی سرشار از میوه ها و سبزیجات (بیش از ۵ واحد میوه و سبزی در روز) خطر سکته را کاهش می دهد. لیکوپین یک رنگدانه کاروتنوئیدی قرمز است که به فراوانی در گوجه فرنگی یافت می شود. لیکوپین یک آنتی اکسیدان است که در سلامت قلب و پیشگیری از سرطان موثر است.

آخرین آمار مبتلایان آنفلوآنزای پرندگان

محمدمهدی گویا، رییس مرکز مدیریت بیماری‌های واگیر وزارت بهداشت درباره آخرین اخبار از آنفلوآنزای پرندگان، گفت: فعلا خطری در این زمینه کشور را تهدید نمی‌کند. این بیماری هنوز محدود است و قسمت‌های شرقی کشور چین گرفتار این بیماری هستند. وی افزود: آنچه که درباره این بیماری جای نگرانی دارد، مرگ و میر ناشی از آن است چرا که متاسفانه مرگ و میر این نوع از آنفلوآنزا بالا بوده است. بر اساس گزارشات تاکنون ۱۸ نفر به این بیماری مبتلا شده‌اند که شش نفر آنها فوت کرده‌اند. ۱۰ نفر نیز در وضعیت بحرانی به سر می‌برند و تنها دو نفر از وضعیت عمومی خوب برخوردارند. در این جهت است که از این بیماری نگرانی داریم، اما در مجموع خوشبختانه هنوز این بیماری از مناطق شرق چین بیرون نیامده است. رییس مرکز مدیریت بیماری‌های واگیر وزارت بهداشت درباره این بیماری ادامه داد: تقریبا می‌توان گفت که تاکنون انتقال این بیماری از انسان به انسان رخ نداده و تنها از پرنده به انسان منتقل شده است. وزارت بهداشت چین حدود ۶۰۰ نفر از افرادی که با این ۱۸ فرد مبتلا در ارتباط بوده‌اند را تحت نظر گرفته و هیچ کدام از آنها مبتلا نشده‌اند. این موضوع نشان می‌دهد که بیماری تنها از طریق پرنده به انسان منتقل شده است. بنابراین نگرانی آن چنانی در این زمینه نبوده، اما آینده هم قابل پیش‌بینی نیست.

کلینیک

در رستوران چه غذایی باید سفارش دهیم؟

غذای کبابی یا بخارپز سفارش بده

کیمیا فرهنگ

صرف غذا در بیرون از منزل تقریباً به یک عادت در میان مردم تبدیل شده است. وقتی افراد یک خانواده می‌خواهند از خرید یا سینما به منزل بازگردند ترجیح می دهند نهار یا شام را در یکی از رستوران ها میل کنند. البته اگر این تنوع هر از چند گاهی صورت پذیرد مشکلی برای سلامتی افراد ایجاد نمی کند. اما در برخی خانواده ها این عمل به یک عادت تبدیل شده است. در این بحث نمی خواهیم به این موضوع بپردازیم که آیا صرف غذا در رستوران خوب است یا بد؟ بلکه می خواهیم در مورد این موضوع بحث کنیم که وقتی به یک رستوران می روبم چه غذایی باید سفارش دهیم تا سلامتی ما به خطر نیفتد؟

نوع غذای سفارشی

مرکز قلب تهران (واحد پیشگیری) در این مورد نکاتی را متذکر شده است:

سبزیجات بخارپز و همچنین گوشت ماهی و مرغ بدون پوست را به جای غذای سرخ سفارش دهید. سبزی و سالاد نیز به عنوان مخلفات کنار غذا انتخاب شوند که البته به جای سس سالاد بهتر است از آبلیمو استفاده شود. هیچگاه سیب زمینی سرخ شده سفارش ندهید بلکه از نوع کبابی یا آب پز استفاده کنید. در اکثر موارد دیده می شود که در انواع چلوها از کره استفاده می شود شما باید این کره را کنار بگذارید و یا به‌جای آن بگویید برایتان کره گیاهی بیاورند. برای پیش غذا از سوپ های معمولی به جای سوپ های خامه ای و سالاد سزیجات به جای مخلوط ژامبون و تخم مرغ و پنیر و ... سفارش دهید.

نحوه سفارش غذا در رستوران های شرقی و غربی

گاهی برای تنوع، افراد رستوران های اقلیت را برای صرف غذا انتخاب می کنند که با توجه به ذائقه مردم آن سرزمین غذای رستوران انتخاب شده نیز از نظر میزان چربی و ادویه‌جات با کشور ما تفاوت دارد. که البته با رعایت نکاتی می توان از غذای سالم این رستوران ها هم بهره برد. مثلاً به جای برنج سرخ شده در رستوران های شرقی، برنج آب پز سفارش دهید. اگر یک رستوران ایتالیایی را برای صرف غذا انتخاب می کنید به جای سس سفید یا خامه از سس مارینا، به جای سوسیس از ماهی یا ماکارونی، به جای نان سیر کره ای از نان معمولی ایتالیایی استفاده کنید. در رستوران مکزیکی نیز می توانید سس سالسه یا پیکانیته سفارش دهید و از خوردن پنیر و خامه ترش خودداری کنید همچنین از خوردن لوبیای سرخ شده بپرهیزید و یک نگاه جدی به غذاهای دریایی موجود در منوی غذاهای ایتالیایی نیز داشته‌باشید.

انار، محافظ قلب و عروق

انار از جمله میوه‌هایی است که برای کمک به سلامت بدن بسیار مفید است و افراد می‌توانند در تمام مدت سال از خواص این میوه بهره‌مند شوند. انار یکی از میوه‌هایی است که حاوی مقادیر زیادی آنتی‌اکسیدان است و می‌تواند سلول‌های بدن را در مقابل مولکول های مضر و بیماری زای رادیکال آزاد حفاظت کند. رادیکال‌های آزاد براثر قرار گرفتن در معرض نور خورشید و سموم موجود در محیط زیست و تغذیه ناسالم در بدن تولید می شوند. این میوه رقیق کننده طبیعی خون است. به طور کلی دو نوع فرآیند لخته خون در بدن صورت می گیرد که نوع اول آن در مواقع جراحت به بهبود زخم کمک می کند اما نوع دوم آن خطرناک است و موجب انسداد عروق می‌شود. با گذشت زمان و رواج الگوهای ناسالم زندگی دیواره‌های سرخرگ ها سفت و مسدود می‌شود. خاصیت آنتی‌اکسیدان انار این است که از اکسید شدن کلسترول جلوگیری می‌کند و یا به عبارت دیگر، انار مانع از سفت شدن دیواره‌های سرخرگ با چربی مازاد می‌شود. انار همچنین می‌تواند میزان اکسیژن خون را افزایش دهد و به جریان سریع خون در رگ‌ها کمک کند. به گزارش ایندین تایمز، مصرف آب انار همچنین می‌تواند در مبارزه با سرطان پروستات و بیماری‌های قلبی مورد استفاده قرار گیرد. نتایج دو مطالعه گسترده نشان می‌دهد آب انار، رشد سلول‌های سرطانی را نیز کاهش می‌دهد.

گردو با سرطان سینه مقابله می کند

تحقیقات پژوهشگران دانشگاه مارشال در امریکا نشان می دهد که مصرف روزانه گردو خطر ابتلا به سرطان سینه را به میزان قابل ملاحظه ای کاهش داده و همچنین رشد تومور را در بیماران مبتلا به این سرطان مهار می کند. بر اساس این مطالعات، استرول های گیاهی موجود در گردو، گیرنده های استروژن را مهار نموده و از طریق این مکانیسم از سرطان سینه پیشگیری می کنند، زیرا استروژن رشد برخی از تومورهای سینه را تحریک و تشدید می کند. متخصصان علم تغذیه معتقدند که گردو به عنوان بخش سالمی از رژیم غذایی روزانه نه تنها خطر ابتلا به سرطان سینه را کاهش می دهد، بلکه از بیماری های شایعی همچون بیماری های قلبی- عروقی و دیابت نیز پیشگیری می کند.

در این تحقیق مشخص شد که با مصرف روزانه گردو، سرعت رشد سرطان سینه ۵۰ درصد کاهش می یابد. این مطالعه همچنین نشان داد که رشد و پیشرفت تومورهای سینه در موش های آزمایشگاهی حداقل ۳ هفته به تاخیر می افتد که این زمان برای انسان ۹ سال تخمین زده شده است.

مصرف زیاد ویتامین D عوارض دارد

اصفهان امروز: متخصصین روماتولوژی درباره مضرات مصرف زیاد ویتامین D می گویند: مصرف زیاد این ویتامین در کوتاه مدت موجب افزایش کلسیم خون، تهوع، بی اشتهایی، خارش، پرادری، درد شکم، یبوست، استخوان درد و یا طعم فلز در دهان و در درازمدت (مصرف زیادی ویتامین D برای مدت طولانی) باعث رسوب نمک های کلسیم در کلیه ها و ارگان‌های مختلف، سنگ یا نارسایی کلیه و در موارد کمی کاهش وزن، تحریک پذیری، افزایش فشار خون و اختلال کبدی یا روحی روانی می شود. به عقیده این متخصصین، آمپول‌های ویتامین نیز که ۳۰۰ هزار تا ۶۰۰ هزار واحد ویتامین دارند غیر از موارد محدود و نادر در آن هم با نظر پزشک معالج نباید تزریق شوند. لازم به یادآوری است: فرم فعال ویتامین D در بدن ماده‌ای به نام کلسترییول است و این ماده (هورمون) در اثر تبدیل ویتامین D۲ (Dr و D۳ (Dr و کبد و سپس کلیه تولید می‌شود. بنابراین افراد مبتلا به نارسایی پیشرفته کبدی یا کلیوی نیاز به ویتامین D فعال دارند.

استرس، زمینه ساز بسیاری از بیماری‌هاست

اصفهان امروز: استرس‌ها و فشارهای عصبی از علل شایع بیماری و ناتوانی در جامعه امروز ما هستند. بررسی‌ها نشان داده است که این تنش‌ها احتمالا عامل ۷۰ درصد ملاقات‌هایی هستند که بیماران با پزشک انجام می‌دهند. با آن‌که امروز به سلامت و بهداشت روان توجه می‌شود اما تخمین زده می‌شود که در ۲۰ سال آینده اختلالات و مشکلات روانی بیشترین بار را برجامعه‌بشری تحمیل کنند. بنابراین شناخت استرس و روش‌های مواجهه با آن جزء مهمی از سلامتی جسمی و روانی هر فرد را تشکیل می‌دهند. یک روان‌پزشک در این‌باره گفت: استرس می‌تواند در ایجاد هر نوع علامتی مشارکت داشته باشد و علائمی ایجاد کند که مشابه علائم اختلالات مختلف جسمی و روانی است. دکتر صالحی خاطر نشان کرد: تصور بر این است که فشارهای روانی علت زمینه‌ساز یا تشدید کننده بیماری‌هایی چون کهیر، جوش‌های پوستی، آسم، آترینت، سرطان، سرماخوردگی و آنفولانزا، بیماری‌های عروق کرونر قلب، دیابت، زخم معده و زخم اثنی عشر، فشار خون، بی‌خوابی، کمردرد، میگرن و سردردهای تنشی، سکته مغزی و سندرم روده تحریک‌پذیر (IBS) هستند. وی با اشاره به این‌که فشارهای عصبی به صورت جسمی، فکری، هیجانی و عاطفی و رفتاری ظاهر می‌شوند تصریح کرد: تظاهرات فیزیکی شامل تعریق، لرزش دست، تپش قلب و فشار عضلانی است و نتیجه‌گیری‌های غلط و تصمیم‌گیری‌های عجولانه از تظاهرات فکری محسوب می‌شود.

دکتر صالحی افزود: اضطراب، تحریک‌پذیری، پرخاشگری، تندخویی و کاهش عملکرد شغلی و تحصیلی در میان افراد پر استرس بسیار دیده می‌شود. وی گفت: عوامل خارجی که در ایجاد تنش‌های روانی موثرند عبارتند از: از دست دادن شغل، مورد انتقاد دیگران قرار گرفتن و یا از دست دادن وابستگان و نزدیکان.

خبر کوتاه

ترمیم زخم های دیابتی با رژیم غذایی

زخم های مزمن مانند زخم های پا یک عارضه شایع در دیابت است و عامل بیش از ۸۰ درصد موارد قطع پا در این بیماران به شمار می رود. تاکنون روش موثری برای بهبود این نوع زخم ها پیشنهاد نشده است اما نتایج مطالعه اخیر امیدوار کننده به نظر می رسد.

محققان فرانسوی در مطالعات خود مشاهده نمودند که رژیم غذایی غنی از پروتئین و به خصوص حاوی ۲ اسید آمینه (اجزای تشکیل دهنده پروتئین ها) آرژینین و پرولین نقش موثری در بهبود و ترمیم زخم های دیابتی دارد. اسید های آمینه آرژینین و پرولین غیر ضروری هستند، بدین معنی که بدن قادر به تولید آنهاست اما در منابع غذایی پروتئینی مانند گوشت، مرغ، ماهی، تخم مرغ و لبنیات نیز یافت می شوند. لازم به ذکر است که رژیم غذایی بیماران دیابتی و هرگونه تغییر در آن باید تحت نظر متخصص تغذیه تنظیم شود.

سنجش رایگان فشار خون ایرانیان از اردیبهشت

رییس سازمان نظام پرستاری جزئیات مربوط به اجرای طرح پایش سلامت ایرانیان بالای ۳۰ سال را تشریح کرد. محمد میرزابیگی با بیان اینکه در حال برنامه‌ریزی و ساماندهی نیروها برای اجرای طرح «پایش سلامت ایرانیان بالای ۳۰ سال در کشور» هستیم، افزود: استان اصفهان اجرای آزمایشی این طرح را همزمان با آغاز هفته سلامت انجام خواهد داد. وی ادامه داد: در عین حال عملیات اصلی اجرای این طرح از هفته اول اردیبهشت ماه پی گرفته خواهد شد. امید است در این میان رسانه‌ها نیز نقش خود را برای اطلاع‌رسانی به مردم به نحو احسن ایفا کنند. رییس سازمان نظام پرستاری با بیان اینکه فشار خون، قاتل درجه یک ایرانیان است، تصریح کرد: اما به راحتی می‌توان در ۹۵ درصد موارد ابتلا، در صورت تشخیص به موقع، بیماری را کنترل کرد. میرزابیگی ادامه داد: تصادفات و بیماری‌های ناشی از فشار خون، دو عامل عمده مرگ و میر در کشور هستند. سازمان جهانی بهداشت با توجه به اینکه فشار خون یک مشکل جهانی است، شعار امسال خود را مبارزه با پوفشاری خون قرار داد. رییس سازمان نظام پرستاری با بیان اینکه طرح «پایش سلامت ایرانیان» از آذرماه ۹۱ در شورای عالی سلامت مطرح شد و سرانجام به دستور ریاست جمهوری و وزیر بهداشت برای اجرا آماده شده است، گفت: روزانه جلساتی برای برگزاری این طرح بزرگ برگزار می‌شود و دانشگاه‌های علوم پزشکی سراسر کشور برای اجرای این طرح آماده شده‌اند. به گزارش ایسنا، وی ادامه داد: اگر مردم نیز از اجرای این طرح آگاه شوند و از آن استقبال کنند، می‌توانیم ظرف مدت یک هفته، ۲۵ میلیون ایرانی را مورد سنجش قد، وزن و فشار خون قرار دهیم. در این صورت زمینه تشکیل پرونده الکترونیک سلامت برای ایرانیان نیز فراهم خواهد شد. میرزابیگی از ساماندهی ۱۰۰ هزار پرستار در قالب تیم‌های سه نفره، خبر داد و گفت: ۳۲ هزار تیم پرستاری در مراکز بهداشتی درمانی و خانه‌های بهداشت سراسر کشور مستقر شده و به سنجش سه عامل قد، وزن و فشار خون مردم به طور رایگان خواهند پرداخت. رییس سازمان نظام پرستاری ادامه داد: بهورزان نیز در این طرح مشارکت می‌کنند و همراه با پرستاران در طرح پایش شرکت خواهند کرد. میرزابیگی در پایان درباره تامین اعتبارات لازم برای تهیه تجهیزات این طرح، گفت: به ما وعده داده‌اند حداکثر تا بیست و پنجم فروردین ماه اعتبارات لازم برای رفع کمبودها تخصیص پیدا کند. رییس سازمان نظام پرستاری از سطح‌بندی بیماران و لزوم ارجاع عادی یا فوری آنها به پزشک، خبر داد و گفت: مردم می‌توانند از این فرصت استفاده کرده و از سلامت خود اطمینان پیدا کنند.

ارایه راهنماهای طبابت بالینی برای پزشک خانواده

وزیر بهداشت از ارایه گایدلاین ها (راهنماهای طبابت بالینی) برای پزشک خانواده خبر داد و گفت: پزشک خانواده بر اساس همین راهنماهای طبابت بالینی حرکت می کند و در واقع ابزار تخصصی پزشک عمومی هستند که اطلاعات تخصصی و فوق تخصصی ندارد. محمد حسن طریقت منفرد همچنین از تعریف بسته خدمت در برنامه پزشک خانواده خبر داد و گفت: تامین کننده منابع این بسته خدمت بیمه است و ما باید پادمان باشد سقف ما سرانه است ولی پرداخت ما بر اساس عملکرد است. اگر پزشک در سقف سرانه خدمات ارایه داد این سرانه را می گیرد. به گزارش مهر، وی در پایان بر احیای جایگاه بیمه سلامت که تا کنون جایگاه خود را پیدا نکرده است تاکید کرد و گفت: اگر این جایگاه احیا نشود اولین کسی که ضرر می کند نظام پزشکی کشو راست چون بیمه امکاناتش محدود است و باید منابع خود را به درستی مدیریت کند.

نوبت دوم

آگهی مناقصه

شرکت آب و فاضلاب استان اصفهان

شرکت آب و فاضلاب استان اصفهان در نظر دارد پروژه های ذیل را از طریق مناقصه عمومی با فهرست بهای سال ۱۳۸۸ معاونت برنامه ریزی و نظارت راهبردی رئیس جمهور به پیمانکار دارای رتبه بندی و واجد صلاحیت واگذار نماید:

شماره مناقصه	محل اجرا	نوع بودجه	تضمین(ریال)	برآورد (ریال)
۲۰-۱-۹۲	اصلاح و توسعه شبکه فاضلاب منطقه چهار	جاری	۱۵/۰۰۰/۰۰۰	۲۹۴/۸۴۰/۸۷۲
۲۱-۱-۹۲	اصلاح شبکه فاضلاب منطقه چهار شهر اصفهان (با ارزیابی کیفی)	جاری	۲۲/۰۰۰/۰۰۰	۴۳۴/۳۱۸/۴۶۶

مهلت تحویل اسناد به دبیرخانه: تا ساعت ۱۳:۳۰ روز شنبه مورخ ۱۳۹۲/۱/۳۱

تاریخ گشایش اسناد مناقصه: از ساعت ۸:۳۰ صبح روز یکشنبه مورخ ۱۳۹۲/۲/۱

دریافت اسناد مناقصه: سایت اینترنتی

شرکت آب و فاضلاب استان اصفهان WWW.ABFAESFAHAN.IR

پایگاه ملی اطلاع رسانی مناقصات WWW.IETS.MPORG.IR

شماره تلفن: ۶۶۸۰۰۳۰-۰۳۱۱

شرکت آب و فاضلاب استان اصفهان

می‌خواهید استخدام کنید؟

با ارائه فرصت های شغلی در سایت www.hamikar.com
به بانک رزومه‌های آنلاین دسترسی پیدا کنید.

www.hamikar.com
info@hamikar.com
(۰۲۱) ۸۸ ۳۰ ۳۱ ۱۲

حامی کار
کاریابی اینترنتی رایگان
با مجوز رسمی از وزارت تعاون، کار و رفاه اجتماعی

خبر کوتاه

علیرضا افضل:

وضعیت فوتسال گیتی پسند هنوز روشن نیست

سرمربی تیم فوتسال گیتی پسند گفت: تصمیم باشگاه برای انتخاب سرمربی به طور کلی تیم، منوط به جلسه تصمیم گیری است که پس از مسابقات فوتبال لیگ دسته دو برگزار می‌شود.علیرضا افضل ، دریاسخ به این پرسش که آیا فصل آینده در تیم گیتی پسند حضور خواهد داشت؟ اظهارکرد: باشگاه هنوز جلسه‌ای برای تصمیم گیری درباره تیم فوتسال ترتیب نداده و این جلسه را بعد از مسابقات تیم فوتبال در لیگ دسته دو برگزار خواهد کردوی ادامه داد: تقریبا بیشتر بازیکنان قراردادشان برای فصل آتی نیز ادامه خواهد داشت.. البته محمد کشاورز شاخص ترین بازیکنی است که قراردادش تمام شده و ادامه کارش منوط به انعقاد قرارداد جدید است.سرمربی تیم فوتسال گیتی پسند ادامه داد: احتمالا جلسه باشگاه اوایل اردیبهشت ماه برگزار می‌شود و بیکره اصلی تیم در آن زمان مشخص خواهد شد. همچنین فعلا برای آماده شدن برای جام باشگاه‌های آسیا که شهریور ماه برگزار می‌شود وقت کافی داریم.

مهاجم ذوب آهن:

بازیکن پرسپولیس مواظب حرف زدنشان باشند

محمد نوری هافبک پرسپولیس در یکی از مصاحبه های خود گفته که بازی با ذوب آهن مثل یک بازی تدارکاتی است تا پرسپولیس خودش را برای فینال جام حذفی با سپاهان آماده کند. حرف های او با واکنش برخی از بازیکنان ذوب آهن از جمله محسن بیاتی نیا مواجه شده است. او در این خصوص می گوید: «از بازیکن با تجربه ای مثل نوری بعید بود که این حرف ها را بزند. ذوب آهن در فوتبال ایران تیم بزرگ و با شخصیتی است و همین دو سال پیش در آسیا نایب قهرمان شد.حالا امسال شرایط طوری شد که ذوب آهن از اوج فاصله گرفت ولی بازیکنان پرسپولیس باید مواظب حرف زدنشان باشند.»او ادامه می دهد: «البته خیلی خوب به یاد دارم چند هفته پیش که با پرسپولیس بازی داشتیم، بازیکنان ملی پوش و سرشناس پرسپولیس از ذوب آهن به عنوان یکی از بهترین تیم های ایران نام بردند و آنها به خوبی واقعیت ها را می دانند. بهتر است نوری هم با دقت بیشتری صحبت کند. در ضمن او نباید فراموش کند که پرسپولیس امسال با این همه بازیکن و هزینه، چه جایگاهی در لیگ برتر دارد. من معتقدم بازیکنان باید به تیم های خود احترام بگذارند و اصول حرفه ای را رعایت کنند. شما کجای دنیا سراغ دارید که بازیکنان تیم های بزرگ در مورد دیگر تیم ها اینگونه صحبت کنند؟»او در مورد اینکه تیمش در لیگ برتر می‌ماند یا خیر، می گوید: «قبول کنید کار ما بسیار سخت است اما باید بگویم شرایط ذوب آهن نسبت به دیگر تیم‌های پایین جدول بهتر است و بازیکنان ما پتانسیل این را دارند که در بازی‌های باقیمانده امتیاز بگیرند ما اصلا به سقوط فکر نمی کنیم در ضمن می خواهیم این هفته با شکست دادن پرسپولیس شرایط خود را بهتر کنیم.آنها تیم بزرگی هستند ولی ما چاره ای جز برد نداریم.»

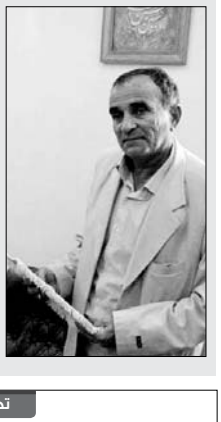

حسین چرخابی:

سپاهان برابر الاهلی باید از روش مار استفاده کند

کارشناس اصفهانی فوتبال بر این باور است که اگر سپاهان بر الاهلی پیروز شود حتی می تواند به عنوان سر گروه به مرحله بعد رقابت ها راه پیدا کند. حسین چرخابی پیرامون بازی امشب زردپوشان اصفهانی برابر الاهلی عربستان چنین می گوید:«به طور یقین حریف عربستانی با استفاده از حمایت هوادارانش از همان ابتدا به دروازه سپاهان یورش خواهد آورد و این بهترین فرصت برای سپاهانی ها خواهد بود تا با استفاده از روش مار یعنی استفاده از ضد حملات دروازه حریف را باز کند.» چرخابی پیرامون شانس کم سپاهانی ها برای صعود می گوید:«به نظر من اگر سپاهان الاهلی را شکست دهد حتی می تواند به عنوان سر گروه به مرحله بعدی صعود کند.»

سپاهان هم راحت می برد و هم راحت می بازد

اما شرایط سپاهان در جدول و سه بازی گذشته این تیم موضوع دیگر صحبت این کارشناس اصفهانی فوتبال است وی می گوید:«سپاهان تیمی است که هم می تواند راحت ببرد و هم راحت بازی بکند اما بقیه تیم ها خوب خود را کم کنند و بر نقاط قوت تکیه کنند. وی بزرگترین نقطه ضعف این تیم را پرس از جلو و دادن فضای لازم در پشت دفاع به حریفان می داند و چنین می گوید:«به نظر من تاکتیک سپاهان در هر بازی و با توجه به شرایط تیم حریف باید تغییر کند و نباید تنها به پرس حریف از جلو اکتفا کرد. در بازی رفت با الاهلی مشخص بود که کادر فنی و بازیکنان این تیم عربستانی ماتند کف دست از شرایط تیمی سپاهان آگاه هستند و با را بر استفاده از ضد حملات و فضای پشت مدافعین سپاهان گذاشته بودند و بر همین اساس موفق شدند چهار گل وارد دروازه سپاهان کنند.»

سپاهان در دفاع تیمی مشکل دارد

وی نقطه ضعف دیگر سپاهان را دفاع تیمی این تیم دانسته و می گوید: «اگرچه سپاهانی ها در خط حمله عالی ظاهر شده و گل های فراوانی به ثمر می رسانند اما در دفاع تیمی چندان خوب عمل نمی کنند که چوب این نقطه ضعف را در لیگ قهرمانی آسیا خورده اند.»

کادر فنی سپاهان باید تقویت شود

این کارشناس اصفهانی فوتبال در پاسخ به این پرسش که به نظر می رسد سپاهان برنامه ریزی خاصی برای لیگ قهرمانان آسیا نداشته و تمام توان خود را برای لیگ برتر متمرکز کرده است چنین پاسخ می دهد: «با نظر شما موافقم. تیم الاهلی حداقل پنج تا شش آالیزور دارد که مسابقات حریفان را بررسی کرده و سر مربی را از نقاط ضعف و قوت حریف آگاه می کنند اما کادر فنی تیم سپاهان بسیار کم بوده و این موضوع برای تیم بزرگی همچون سپاهان یک نقطه ضعف بزرگ محسوب می شود. باشگاه سپاهان باید همچون باشگاههای برتر دنیا فکر کند و برای رقابت های آسیایی برنامه ریزی دقیق تری داشته باشد تا کمتر دچار مشکل شود. باشگاه سپاهان وظیفه داشت برای کمک به آقای کرانچار تیمی آنالیزی مشخص کرده و اطلاعات کاملی از بازی حریفان در اختیار سر مربی تیم قرار می داد که به نظر می رسد این کار صورت نگرفته است.»

خبر کوتاه

فرگوسن:

از عملکرد داوری ناامید شدم

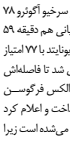

سرمربی منچستریونایتد با انتقاد از داور اعلام کرد مبنای ایجاد مزاحمت برای دروازه‌بان را نمی‌دانند.منچستریونایتد در دیدار هفته سی و دوم خود در دربی شهر منچستر با حساب دو بر یک مغلوب منچستریتی شد.جیمز میلنر ۵۱ و سرخیو آگوئرو ۷۸ برای سیتی گل زدند و ویسنت کمپانی هم دقیقه ۵۹ به اشتباه دروازه خودی را باز کرد. یونایتد با ۷۷ امتیاز صدرنشین ماند و سیتی ۶۵ امتیازی شد تا فاصله‌اش با صدر را به ۱۲ امتیاز کاهش دهد.الکس فرگوسن پس از این دیدار به انتقاد از داور پرداخت و اعلام کرد گل نخست سیتی باید مردود اعلام می‌شده است زیرا کارلوس تیز، مهاجم سیتی با ایستادن جلوی دروازه‌بان یونایتد مانع دید کافی او شده بود.هر مورد گل نخست دیدار باید بگویم که کارلوس تیز به شکل کامل جلوی دروازه‌بان ما ایستاده بود و اجازه ندا و توپ را ببیند. از عملکرد داوری ناامید شدم زیرا آنها بازیکنی که دید را کور کرده بود را ندیدند. اگر کار تیز مزاحمت برای دروازه‌بان نبود، پس فکر می‌کنم من معنای مزاحمت را نمی‌دانم!»فرگوسن عملکرد ضعیف مدافعان خود وی‌را هر دو گل سیتی را مورد انتقاد قرار داد و افزود: در نیمه دوم تیم بهتر میدان بودیم. از این پس باید بیش از این حواسمان به گل‌هایی باشد که از دست دادیم. همه می‌دانیم که سرخیو آگوئرو یک تمام کننده حرفه‌ای است. دلیل به میدان آمدن او همین بود. برای گلزنی فرصت‌های زیادی به او دادیم که این موضوع نشان می‌دهد دفاع ما عملکرد خوبی نداشت.»

اطمینان نامزد اماراتی برای پیروزی در انتخابات AFC

نامزد اماراتی ریاست کنفدراسیون فوتبال آسیا از پیروزی خود در این انتخابات گفت. او شعار خود را «فوتبال در قلب است» نام نهاد.کمتر از یک ماه به انتخابات ریاست کنفدراسیون فوتبال آسیا باقی نمانده است. یوسف سرکال اماراتی که نامزد مورد حمایت فدراسیون فوتبال ایران است، اطمینان دارد که در انتخابات ماه آینده به پیروزی می‌رسد. این شیخ اماراتی در نشست خبری از شعار انتخاباتی خود رونمایی کرد و گفت: «شعار من فوتبال در قلب است» خواهد بود. اطمینان دارم که در انتخابات پیروز می‌شوم. اطمینانم بر آمده از حمایت فدراسیون‌ها و رسانه‌ها است. از احمد فهد، رییس شورای المپیک آسیا می‌خواهم که از گزینه خاصی حمایت نکند، چرا که این در روابط بین کشورها تاثیر می‌گذارد. هر موسسه باید به شکل مستقل و به دور از دخالت در کار دیگر موسسه‌ها عمل کند. متاسفانه شورای المپیک در امور کنفدراسیون فوتبال آسیا دخالت می‌کند و می‌خواهد در روند انتخابات تاثیرگذارد. این که احمد فهد شعبده‌باز کار شود و رای شخصی خود را در حمایت از کاندیدای خاصی بیان کند طبیعی است و من برای آن احترام قائلم، اما این که کارمندان در شورای المپیک در پروسه انتخاباتی ایفای نقش کنند قابل قبول نیست و دخالت در امور به شمار می‌آید.

تحلیل

الاهلی - سپاهان، برای زنده ماندن امیدهای صعود

فقط باید برد

علیرضا خطیبی

اشب در جدم حساس ترین دوئل سپاهان در تاریخ حضور این تیم در لیگ قهرمانان آسیا انجام می شود! دیداری حتی حساس تر از فینال سال ۲۰۰۷. این بازی برای سپاهان دو حالت دارد: حالت اول برد ن است که در ادامه مسیر مرحله گروهی را به روی این تیم باز می کند و حالت دوم باختن یا مساوی است که ترمز تیم کرانچار را می کشد و به آنها یک ایست کامل می دهد.

اوضاع جدول

اوضاع جدول گروه سوم منطقه غرب آسیا یک تصاعد سه امتیازی جالب را نشان می دهد. در صدر این گروه، الاهلی عربستان قرار دارد که هر سه بازی قبلی اش را برده و با صد درصد امتیازات بعید است جایی در مرحله بعدی نداشته باشد. تیم دوم، الغرافه است که دو برد و یک باخت دارد و با همین شش امتیاز و با توجه به بازی امشب مقابل النصر امارات برای تصاحب پله دوم خیز برداشته. سپاهان هم با سه امتیاز تیم یکی مانده به آخر جدول است با همان امتیازی که در رول اول بازیها در خانه اش به جیب زد. تیم اماراتی هم بدون امتیاز در قعر جدول گروه قرار دارد و تلاش می کند حداقل این خط تیره را پاک کند.

فقط باید برد

امشب الغرافه با النصر بازی می کند و خیلی بعید است در پایان این دیدار، سه امتیاز کامل به حساب تیم قطری واریز نشود. البته این موضوع چندان برای سپاهان مهم نیست چون آنها باید امشب الاهلی را در خانه اش شکست بدهند. در حقیقت برای سپاهان اگر می خواهد از گروهش صعود کند فقط یک راه وجود دارد: بردن هر دو تیمی که در مرحله رفت به آنها باخته! با این اتفاق هم سپاهان امتیاز می گیرد و هم دو تیم دیگر امتیاز نمی گیرند. مسیر صعود سپاهان کاملا مشخص است و آنها باید با بردن بازیهای چهارم و پنجم مقابل الاهلی عربستان و النصر امارات در خانه این دو تیم، تکلیف صعود را به بازی آخر و نبرد خانگی با الغرافه در اصفهان بکشند. البته با این تفاسیر، باز هم کار سپاهان برای صعود سخت خواهد بود بخصوص اگر دوئل الغرافه و الاهلی برنده داشته باشد.

مربع قدرت میزبان

بعید است الاهلی برای بازی امشب دست به تغییر خاصی در ترکیبش بزند.این یعنی آنها همچنان به مثلث مرگبار ویکتور سیموئز، عماد الحسنی و برونو سزار در خط حمله چشم دارند و جالب اینکه هر سه نفر هم در بازی رفت به سپاهان گل زده اند و اولی در دو بازی قبلی اش مقابل اصفهانی ها، چهار گل زد. پشت سر این سه نفر هم عثمان العساس بازی می کند که نقش تیوگیر و مبدا حرکات هجومی را دارد. هافبک دفاعی سپاهان به همین دلیل کلیدی ترین مرد تیمش در بازی امشب خواهد بود. او باید این ارتباط را قطع کند و با فرار گرفتن در بین دو خط اجازه رسیدن توپ به یک سوم دفاعی سپاهان را ندهد.

چگونه باید گل زد؟

سپاهان باید امشب ببرد و این یعنی باید گل بزند پس بازی دفاعی اولویت آول نیست. الاهلی در اصفهان نشان داد خط دفاع آسیب پذیری دارد و با دور زدن مدافعان کناری اش می توان به دروازه رسید. مرور گل اول و گل دوم بازی رفت ثابت می کند که در خط دفاعی الاهلی به اندازه کافی فضا هست تا به بازیکنان سپاهان برای گل زدن کمک کند. البته این بار نباید مثل بازی رفت فرصت سوزی کرد و دروازه خالی را مثل سوکای و خلتبری از دست داد.

تاکتیک بهینه

شاید تقسیم شدن سپاهان به دو تیم ۱+۳+۱ نفره در فاز دفاعی و شش نفره در فاز هجومی بتوان نتیجه لازم را گرفت. بویونیت دفاعی یا گردان، هر دو مدافع میانی و یکی از دو مدافع کناری که احتمالا بولکو یا احمدی در راست خواهد بود به اضافه هافبک دفاعی (ابراهیمی یا بولکو) تیم هجومی هم با حضور مردانی که هم خوب پاس نهایی را بدهند و هم بهتر ضربه آخر را بزنند. کرانچار می تواند با یک آرایش ۱-۴-۱-۴ و قرار دادن احمدی در دفاع راست و بولکو در خط دوم و آزاد کردن حاج صفی در سمت چپ و بازی دادن به ابراهیمی در عرض خط سوم، به نوعی تیمش را بهینه روانه زمین کند.

تاریخچه

سپاهان تا به حال ۱۹ بار با تیم های عربستانی در لیگ قهرمانان بازی کرده و صاحب ۱۰ برد و چهار باخت شده که سه تایش در عربستان بوده. ۲۵ گل زده برای سپاهان ثبت شده و ۲۳ گل برای تیم های عربستانی که هشت تایش در دو دیدار قبلی مقابل همین الاهلی بوده در ۹ بازی انجام شده در عربستان، سه برد و سه باخت در کارنامه صدرنشین لیگ برتر ایران ثبت شده.

۲۰۰۵/الاتحاد عربستان ۴ - سپاهان صفر
۲۰۰۶/الشباب عربستان یک - سپاهان یک: محمود کریمی
۲۰۰۷/الشباب عربستان صفر - سپاهان یک: مهدی سیدصالحی
۲۰۰۸/الاتحاد عربستان صفر- سپاهان یک: عماد محمدرضا
۲۰۰۹/الاتفاق عربستان ۲-سپاهان یک: رسول خطیبی
۲۰۱۰/الشباب عربستان یک- سپاهان یک: جلال حسینی
۲۰۱۱/الهلال عربستان یک - سپاهان ۲: فیلیو جان واریو و ابراهیم توره
۲۰۱۲/الاهلی عربستان یک - سپاهان یک: برونو سزار
۲۰۱۲/الاهلی عربستان ۴ -سپاهان یک: مدافع حریف

دادنامه

کلاسه پرونده: ۵۰۹/۹۱ شماره دادنامه: ۸۳۳-۹۱/۸/۲۸ مرجع رسیدگی : شعبه ۲۶ حقوقی شورای حل اختلاف اصفهان خواهان: کاوه رولان فر نشانی: اصفهان خ قلعه شهر بهارستان کوچه بهباز آب بعد از فرعی ۵ سمت راست پلاک ۶۸ خواندها: سعید معصومی نشانی: اصفهان خ حجتیه روبروی ساختمان ۸۶ پلاک ۱۶/۸۷۳ طبقه پایین خوانده: مطالبه گردشکار: پس از ارجاع پرونده به این شعبه و ثبت آن به کلاسه فوق و طی تشریفات قانونی و اخذ نظریه مشورتی انجام گرفت، قاضی شورا حکم رسیدگی را اعلام و به شرح زیر مبادرت به صدور رای می نماید: رای قاضی شورا در خصوص دادخواست کاوه رولان فر فرزند امین علیه سعید معصومی مبنی بر مطالبه مبلغ ۵۰/۰۰۰/۰۰۰ ریال بابت تحویل شده به خوانده که در امور ساختمانی استفاده می نماید با عایت به پرانده موجود که از خوانده دریافت داشته است واظهارات خواهان در جلسه رسیدگی و شهادت شهود که در صحنه تحویل بار حضور داشته اند و دیگر دلایل و مدارک موجود در پرونده شورا دعوی مطروحه را ثابت تشخیص داده و مستند به ماده ۱۹۸ آیین دادرسی مدنی خوانده را به پرداخت مبلغ ۵۰/۰۰۰/۰۰۰ ریال بابت اصل خواسته و خسارات تاخیر تادیه و سی هزار ریال هزینه دادرسی در حق خواهان محکوم می نماید. دادنامه صادره غیابی و ظرف بیست روز قابل واخواهی در این شورا می باشد. ۱۸۷ م/ الف شعبه ۲۶ شورای حل اختلاف اصفهان

آگهی تجدید حدود اختصاصی

چون تجدید حدود شننداک پلاک ۶۸۱/۲۴۰ وقع در بخش ۱۶ ثبت اصفهان که طبق پرونده ثبتی بنام شرکت توسعه صنعت و معدن تبسیر (سهامی خاص) در جریان ثبت است و به علت عدم حضور متقاضی ثبت به عمل نیامده اینک بنا به دستور قسمت ثبت مرحله ۱۵ قانون ثبت و بر طبق تقاضای نامبرده تجدید حدود ملک مرقوم در صبح روز ۹۲/۲/۱۷ ساعت ۹ صبح در محل شروع و بعمل خواهد آمد و در صورت مصادف با تعطیلی عملیات تجدید حدود روز بعد از تعطیلی انجام خواهد شد لذا به موجب این آگهی به مالکین و مجاورین اخطار می گردد که در روز و ساعت مقرر در این آگهی در محل حضور یابند اعتراضات مالکین یا مجاورین مطابق ماده ۲۰ قانون ثبت از تاریخ تنظیم صورت مجلس تحدیدی تا ۳۰ روز پذیرفته خواهد شد تاریخ انتشار: ۹۲/۳۲۰ م/الف ۱۱۵ رئیس ثبت اسناد و املاک نجف آباد-شیران

آگهی تجدید حدود اختصاصی

چون تجدید حدود شننداک پلاک ۶۸۲/۲۴۰ وقع در بخش ۱۶ ثبت اصفهان که طبق پرونده ثبتی بنام شرکت توسعه صنعت و معدن تبسیر (سهامی خاص) در جریان ثبت است و به علت عدم حضور متقاضی ثبت به عمل نیامده اینک بنا به دستور قسمت ثبت مرحله ۱۵ قانون ثبت و بر طبق تقاضای نامبرده تجدید حدود ملک مرقوم در صبح روز ۹۲/۲/۱۷ ساعت ۹ صبح در محل شروع و بعمل خواهد آمد و در صورت مصادف با تعطیلی عملیات تجدید حدود روز بعد از تعطیلی انجام خواهد شد لذا به موجب این آگهی به مالکین و مجاورین اخطار می گردد که در روز و ساعت مقرر در این آگهی در محل حضور یابند اعتراضات مالکین یا مجاورین مطابق ماده ۲۰ قانون ثبت از تاریخ تنظیم صورت مجلس تحدیدی تا ۳۰ روز پذیرفته خواهد شد تاریخ انتشار: ۹۲/۳۲۰ م/الف اداره ثبت اسناد و املاک شاهین شهر- حسین هادیزاده

آگهی تجدید حدود اختصاصی

چون تجدید حدود شننداک پلاک ۶۸۳/۲۴۰ وقع در بخش ۱۶ ثبت اصفهان که طبق پرونده ثبتی بنام شرکت توسعه صنعت و معدن تبسیر (سهامی خاص) در جریان ثبت است و به علت عدم حضور متقاضی ثبت به عمل نیامده اینک بنا به دستور قسمت ثبت مرحله ۱۵ قانون ثبت و بر طبق تقاضای نامبرده تجدید حدود ملک مرقوم در صبح روز ۹۲/۲/۱۷ ساعت ۹ صبح در محل شروع و بعمل خواهد آمد و در صورت مصادف با تعطیلی عملیات تجدید حدود روز بعد از تعطیلی انجام خواهد شد لذا به موجب این آگهی به مالکین و مجاورین اخطار می گردد که در روز و ساعت مقرر در این آگهی در محل حضور یابند اعتراضات مالکین یا مجاورین مطابق ماده ۲۰ قانون ثبت از تاریخ تنظیم صورت مجلس تحدیدی تا ۳۰ روز پذیرفته خواهد شد تاریخ انتشار: ۹۲/۳۲۰ م/الف اداره ثبت اسناد و املاک شاهین شهر- حسین هادیزاده

آگهی تجدید حدود اختصاصی

چون تجدید حدود شننداک پلاک ۶۸۴/۲۴۰ وقع در بخش ۱۶ ثبت اصفهان که طبق پرونده ثبتی بنام شرکت توسعه صنعت و معدن تبسیر (سهامی خاص) در جریان ثبت است و به علت عدم حضور متقاضی ثبت به عمل نیامده اینک بنا به دستور قسمت ثبت مرحله ۱۵ قانون ثبت و بر طبق تقاضای نامبرده تجدید حدود ملک مرقوم در صبح روز ۹۲/۲/۱۷ ساعت ۹ صبح در محل شروع و بعمل خواهد آمد و در صورت مصادف با تعطیلی عملیات تجدید حدود روز بعد از تعطیلی انجام خواهد شد لذا به موجب این آگهی به مالکین و مجاورین اخطار می گردد که در روز و ساعت مقرر در این آگهی در محل حضور یابند اعتراضات مالکین یا مجاورین مطابق ماده ۲۰ قانون ثبت از تاریخ تنظیم صورت مجلس تحدیدی تا ۳۰ روز پذیرفته خواهد شد تاریخ انتشار: ۹۲/۳۲۰ م/الف اداره ثبت اسناد و املاک شاهین شهر- حسین هادیزاده

آگهی فقدان سند مالکیت

ورثه آقای مهدی آذری نجف آبادی باستناد یکبرگ استشهاد محلی که هویت و امضاء شهود رسما گواهی شده مدعی است که سند مالکیت پنج و دو - سوم سه مشاع از هفتاد و دو حبه ششدانگ پلاک ثبتی شماره ۳۷۷م واقع درقطعه ۴ نجف آباد بخش ۱۱ ثبت اصفهان که در صفحه ۲۴۰ دفتر ۸۷۵ املاک ذیل ثبت ۸۴۶۹ بنام مهدی آذری نجف آبادی فرزند محمد ثبت و صادر و تسلیم گردیده وصورت ارث به او انتقال شده و معامله دیگری هم انجام نشده و بموجب سند دفتر نزد در رهن است. نحوه گم شدن یا از بین رفتن (سهل انگاری) از بین رفته / مفقود شده است چون درخواست صدور المثنی سند مالکیت نامبرده را نموده طبق تبصره یک اصلاحی ماده ۱۲۰ آیین نامه قانون ثبت مرآتب آگهی میشود که هر کس مدعی انجام معامله (غیر از آنچه در این آگهی ذکر شده) نسبت به آن یا وجود سند مالکیت مزبور نزد خود باشد از تاریخ انتشار این آگهی تا ده (۱۰) روز به این اداره مراجعه و اعتراض خود را کتبا ضمن ارائه اصل سند مالکیت و سند معامله تسلیم نماید تا مرآتب صورتمجلس و اصل سند به ارائه کننده مسترد گردد. اگر ظرف مهلت مقرر اعتراضی نرسد اصل سند ارائه نشود المثنای سند مالکیت مرقوم صادر و به متقاضی تسلیم خواهد شد تاریخ انتشار: ۹۲/۳۲۱ م/الف ۱۵۳ رئیس ثبت اسناد و املاک نجف آباد-شیران

آگهی تجدید حدود اختصاصی

چون تجدید حدود شننداک پلاک ۶۸۹/۲۴۰ وقع در بخش ۱۶ ثبت اصفهان که طبق پرونده ثبتی بنام شرکت توسعه صنعت و معدن تبسیر (سهامی خاص) در جریان ثبت است و به علت عدم حضور متقاضی ثبت به عمل نیامده اینک بنا به دستور قسمت ثبت مرحله ۱۵ قانون ثبت و بر طبق تقاضای نامبرده تجدید حدود ملک مرقوم در صبح روز ۹۲/۲/۱۴ ساعت ۹ صبح در محل شروع و بعمل خواهد آمد و در صورت مصادف با تعطیلی عملیات تجدید حدود روز بعد از تعطیلی انجام خواهد شد لذا به موجب این آگهی به مالکین و مجاورین اخطار می گردد که در روز و ساعت مقرر در این آگهی در محل حضور یابند اعتراضات مالکین یا مجاورین مطابق ماده ۲۰ قانون ثبت از تاریخ تنظیم صورت مجلس تحدیدی تا ۳۰ روز پذیرفته خواهد شد تاریخ انتشار: ۹۲/۳۲۱ م/الف اداره ثبت اسناد و املاک شاهین شهر- حسین هادیزاده

آگهی تجدید حدود اختصاصی

چون تجدید حدود شننداک پلاک ۶۸۹/۲۴۰ وقع در بخش ۱۶ ثبت اصفهان که طبق پرونده ثبتی بنام شرکت توسعه صنعت و معدن تبسیر (سهامی خاص) در جریان ثبت است و به علت عدم حضور متقاضی ثبت به عمل نیامده اینک بنا به دستور قسمت ثبت مرحله ۱۵ قانون ثبت و بر طبق تقاضای نامبرده تجدید حدود ملک مرقوم در صبح روز ۹۲/۲/۱۴ ساعت ۹ صبح در محل شروع و بعمل خواهد آمد و در صورت مصادف با تعطیلی عملیات تجدید حدود روز بعد از تعطیلی انجام خواهد شد لذا به موجب این آگهی به مالکین و مجاورین اخطار می گردد که در روز و ساعت مقرر در این آگهی در محل حضور یابند اعتراضات مالکین یا مجاورین مطابق ماده ۲۰ قانون ثبت از تاریخ تنظیم صورت مجلس تحدیدی تا ۳۰ روز پذیرفته خواهد شد تاریخ انتشار: ۹۲/۳۲۱ م/الف اداره ثبت اسناد و املاک شاهین شهر- حسین هادیزاده

آگهی تجدید حدود اختصاصی

چون تجدید حدود شننداک پلاک ۶۹۰/۲۴۰ وقع در بخش ۱۶ ثبت اصفهان که طبق پرونده ثبتی بنام شرکت توسعه صنعت و معدن تبسیر (سهامی خاص) در جریان ثبت است و به علت عدم حضور متقاضی ثبت به عمل نیامده اینک بنا به دستور قسمت ثبت مرحله ۱۵ قانون ثبت و بر طبق تقاضای نامبرده تجدید حدود ملک مرقوم در صبح روز ۹۲/۲/۱۴ ساعت ۹ صبح در محل شروع و بعمل خواهد آمد و در صورت مصادف با تعطیلی عملیات تجدید حدود روز بعد از تعطیلی انجام خواهد شد لذا به موجب این آگهی به مالکین و مجاورین اخطار می گردد که در روز و ساعت مقرر در این آگهی در محل حضور یابند اعتراضات مالکین یا مجاورین مطابق ماده ۲۰ قانون ثبت از تاریخ تنظیم صورت مجلس تحدیدی تا ۳۰ روز پذیرفته خواهد شد تاریخ انتشار: ۹۲/۳۲۱ م/الف اداره ثبت اسناد و املاک شاهین شهر- حسین هادیزاده

آگهی تجدید حدود اختصاصی

چون تجدید حدود شننداک پلاک ۶۹۱/۲۴۰ وقع در بخش ۱۶ ثبت اصفهان که طبق پرونده ثبتی بنام شرکت توسعه صنعت و معدن تبسیر (سهامی خاص) در جریان ثبت است و به علت عدم حضور متقاضی ثبت به عمل نیامده اینک بنا به دستور قسمت ثبت مرحله ۱۵ قانون ثبت و بر طبق تقاضای نامبرده تجدید حدود ملک مرقوم در صبح روز ۹۲/۲/۱۷ ساعت ۹ صبح در محل شروع و بعمل خواهد آمد و در صورت مصادف با تعطیلی عملیات تجدید حدود روز بعد از تعطیلی انجام خواهد شد لذا به موجب این آگهی به مالکین و مجاورین اخطار می گردد که در روز و ساعت مقرر در این آگهی در محل حضور یابند اعتراضات مالکین یا مجاورین مطابق ماده ۲۰ قانون ثبت از تاریخ تنظیم صورت مجلس تحدیدی تا ۳۰ روز پذیرفته خواهد شد تاریخ انتشار: ۹۲/۳۲۱ م/الف اداره ثبت اسناد و املاک شاهین شهر- حسین هادیزاده

آگهی تجدید حدود اختصاصی

چون تجدید حدود شننداک پلاک ۶۹۲/۲۴۰ وقع در بخش ۱۶ ثبت اصفهان که طبق پرونده ثبتی بنام شرکت توسعه صنعت و معدن تبسیر (سهامی خاص) در جریان ثبت است و به علت عدم حضور متقاضی ثبت به عمل نیامده اینک بنا به دستور قسمت ثبت مرحله ۱۵ قانون ثبت و بر طبق تقاضای نامبرده تجدید حدود ملک مرقوم در صبح روز ۹۲/۲/۱۶ ساعت ۹ صبح در محل شروع و بعمل خواهد آمد و در صورت مصادف با تعطیلی عملیات تجدید حدود روز بعد از تعطیلی انجام خواهد شد لذا به موجب این آگهی به مالکین و مجاورین اخطار می گردد که در روز و ساعت مقرر در این آگهی در محل حضور یابند اعتراضات مالکین یا مجاورین مطابق ماده ۲۰ قانون ثبت از تاریخ تنظیم صورت مجلس تحدیدی تا ۳۰ روز پذیرفته خواهد شد تاریخ انتشار: ۹۲/۳۲۱ م/الف اداره ثبت اسناد و املاک شاهین شهر- حسین هادیزاده

آگهی تجدید حدود اختصاصی

چون تجدید حدود شننداک پلاک ۶۹۳/۲۴۰ وقع در بخش ۱۶ ثبت اصفهان که طبق پرونده ثبتی بنام شرکت توسعه صنعت و معدن تبسیر (سهامی خاص) در جریان ثبت است و به علت عدم حضور متقاضی ثبت به عمل نیامده اینک بنا به دستور قسمت ثبت مرحله ۱۵ قانون ثبت و بر طبق تقاضای نامبرده تجدید حدود ملک مرقوم در صبح روز ۹۲/۲/۱۶ ساعت ۹ صبح در محل شروع و بعمل خواهد آمد و در صورت مصادف با تعطیلی عملیات تجدید حدود روز بعد از تعطیلی انجام خواهد شد لذا به موجب این آگهی به مالکین و مجاورین اخطار می گردد که در روز و ساعت مقرر در این آگهی در محل حضور یابند اعتراضات مالکین یا مجاورین مطابق ماده ۲۰ قانون ثبت از تاریخ تنظیم صورت مجلس تحدیدی تا ۳۰ روز پذیرفته خواهد شد تاریخ انتشار: ۹۲/۳۲۱ م/الف اداره ثبت اسناد و املاک شاهین شهر- حسین هادیزاده

آگهی فقدان سند مالکیت

آقای کرمعلی شمسی فرزند علی اکبر باستناد یکبرگ استشهاد محلی که هویت و امضاء شهود رسما گواهی شده مدعی است که سند مالکیت ششدانگ پلاک ثبتی شماره ۳۹۱/۵۸۳۹ واقع درقطعه نجف آباد بخش ۹ ثبت اصفهان که در صفحه۱۸۱ دفتر ۱۶۴ املاک قاپورجان ذیل ثبت ۱۶۸۹۳ بنام وی ثبت و صادر و تسلیم گردیده و معامله دیگری هم انجام نشده نحوه گم شدن یا از بین رفتن (جا به جایی) از بین رفته / مفقود شده است چون درخواست صدور المثنی سند مالکیت نامبرده را نموده طبق تبصره یک اصلاحی ماده ۱۲۰ آیین نامه قانون ثبت مرآتب آگهی میشود که هر کس مدعی انجام معامله (غیر از آنچه در این آگهی ذکر شده) نسبت به آن یا وجود سند مالکیت مزبور نزد خود باشد از تاریخ انتشار این آگهی تا ده (۱۰) روز به این اداره مراجعه و اعتراض خود را کتبا ضمن ارائه اصل سند مالکیت و سند معامله تسلیم نماید تا مرآتب صورتمجلس و اصل سند به ارائه کننده مسترد گردد. اگر ظرف مهلت مقرر اعتراضی نرسد اصل سند ارائه نشود المثنای سند مالکیت مرقوم صادر و به متقاضی تسلیم خواهد شد تاریخ انتشار: ۹۲/۱/۷۱ م/الف-۱۳۰ رئیس ثبت اسناد و املاک نجف آباد-شیران

آگهی فقدان سند مالکیت

آقای جعفر ابدالی آقا گالی فرزند یوزبر باستناد یکبرگ استشهاد محلی که هویت و امضاء شهود رسما گواهی شده مدعی است که سند مالکیت نوزده و نیم حبه مشاع از هفتاد و دو حبه ششدانگ پلاک ثبتی شماره ۳۹۱/۵۸۵۷ واقع درقطعه ۴ نجف آباد بخش ۱۱ ثبت اصفهان که در صفحه۳۲۰ دفتر ۱۲۶ املاک ذیل ثبت ۱۲۶۹۰ تمامت ششدانگ بنام آقای حسن کرجیان جلفائی فرزند حسین ثبت و صادر و تسلیم گردیده و بعد بموجب سند رسمی شماره ۲۲۵۳۷و ۲۲۵۳۷ دفتر خانه ۵۳ قاهدریجان تمامت ۲۹/۵ حبه مشاع به جعفر ابدالی آقا گالی انتقال شده که نامبرده نیز بموجب سند قطعی ۴۱۰۹۰ مورخ ۶۴/۱۰/۲۱ دفتر ۵۳ قاهدریجان تمامت هفت و سه دهم حبه مشاع به محمود زمانی انتقال داده است . نحوه گم شدن یا از بین رفتن (سهل انگاری) از بین رفته / مفقود شده است چون درخواست صدور المثنی سند مالکیت نامبرده را نموده طبق تبصره یک اصلاحی ماده ۱۲۰ آیین نامه قانون ثبت مرآتب آگهی میشود که هر کس مدعی انجام معامله (غیر از آنچه در این آگهی ذکر شده) نسبت به آن یا وجود سند مالکیت مزبور نزد خود باشد از تاریخ انتشار این آگهی تا ده (۱۰) روز به این اداره مراجعه و اعتراض خود را کتبا ضمن ارائه اصل سند مالکیت و سند معامله تسلیم نماید تا مرآتب صورتمجلس و اصل سند به ارائه کننده مسترد گردد. اگر ظرف مهلت مقرر اعتراضی نرسد اصل سند ارائه نشود المثنای سند مالکیت مرقوم صادر و به متقاضی تسلیم خواهد شد تاریخ انتشار: ۹۲/۱/۷۱ م/الف-۱۳۶ رئیس ثبت اسناد و املاک نج

اصفهان امروز

چهارشنبه ۲۱ فروردین ۱۳۹۲ / سال نهم / شماره ۱۸۰۱

روزنامه اصفهان امروز | اذان صبح ۵:۱۸ | طلوع آفتاب ۶:۴۱ | اذان ظهر ۱۳:۰۵ | اذان مغرب ۱۹:۴۶

نخستین روزنامه سراسری استان اصفهان (از سال ۱۳۸۵)

روزنامه فرهنگی، اجتماعی، اقتصادی با رویکرد خبری - تحلیلی - اطلاع رسانی

صاحب امتیاز و مدیر مسئول: عبدالمحمد اکبری

قائم مقام مدیر مسئول و سردبیر: امیر اکبری

نشانی: اصفهان، میدان آزادی، خیابان دانشگاه، نرسیده به حکیم نظامی، کوچه نادری، شماره ۵

تلفن: ۶۲۹۳۷۵۰-۰۳۱۱ (ده خط) فاکس: ۶۲۹۳۳۹۲-۰۳۱۱

پنج شنبه

شماره ۸۰۱

۱ مرداد ۱۳۸۸

	اصفهان	تهران	مشهد	شیراز
آفتابی	۱۵ ▲ ۱۰ ▼	۱۸ ▲ ۱۲ ▼	۱۹ ▲ ۱۰ ▼	۱۳ ▲ ۹ ▼

امام علی (ع): هر کس بد اخلاق باشد، روزی اش تنگ می‌شود.

بیش از ۱۰۰۰ شماره

تازه ها

تلویزیون را با انگشتر کنترل کنید

جدیدترین محصول شرکت اپل در حوزه فناوری های پوشیدنی، یک کنترل هوشمند تلویزیون به شکل انگشتر است. شرکت اپل چندی قبل جزئیاتی در خصوص پروژه ساعت هوشمند و انعطاف پذیر iWATCH با قابلیت برقراری تماس تلفنی، مشاهده نقشه و نظارت بر وضعیت سلامت کاربر را ارائه کرد.

جدیدترین محصول طراحی شده اپل در حوزه فناوری های پوشیدنی، حلقه هوشمند iRING نام دارد که ظاهری شبیه یک انگشتر معمولی داشته و در انگشت کاربر قرار می گیرد. حلقه iRING برای کنترل تلویزیون هوشمند ۶۰ اینچی اپل طراحی شده است و کاربر با حرکات دست در هوا می تواند تلویزیون را کنترل کند.

رایانه ای به شکل عینک آفتابی به بازار آمد

در حالی که بسیاری از مردم منتظر عرضه عینک های هوشمند گوگل هستند یک شرکت دیگر در اقدامی رقابت جویانه جایگزینی برای این عینک ها ارائه کرده است که می توان از همین حالا آن را سفارش دادبه گزارش مهر، سازندگان عینک اپیفانی می گویند این عینک می تواند به نوعی جایگزین عینک گوگل باشد. این عینک جدید دارای مزایا و در عین حال محدودیت هایی است.از جمله مزایای عینک فوق می توان به ظاهر بسیار معمولی آن اشاره کرد به طوریکه وقتی فرد این عینک را به چشم دارد هیچ کس نمی تواند فکر کند عینک او در واقع یک رایانه است که به صورت چسبیده این عینک که توسط آزمایشگاه ورگنس ساخته شده بسیار شبیه عینک های آفتابی معمولی است.نقطه ضعف این عینک جدید این است که رایانه آن کاری بیشتر از کار یک عینک آفتابی انجام نمی دهد. این عینک می تواند تصاویر ویدیویی از دیدگاه کاربر تهیه کند.

ایرانی می تواند

بالون‌های هواشناسی ایرانی در آسمان کشور

تقریبا چهار سال از زمان آغاز طراحی و ساخت رادیوسوند دیجیتال ایرانی که مردم همیشه آن را با نام بالون هواشناسی می‌شناسند، می گذرد اما این روزها رفته رفته زمینه ورود این سامانه که طراحی و ساخت آن پایان یافته است به ساز و کار هواشناسی کشور فراهم می‌شود.دکتر شروین امیری که طراحی و ساخت سامانه رادیوسوند دیجیتال را در سازمان پژوهش‌های علمی و صنعتی بر عهده داشته است در گفت‌وگو با ایسنا، خبر داد که به زودی یک شرکت دانش بنیان برای انتقال دانش فنی این سامانه تاسیس می‌شود تا کار تولید انبوه رادیو سوندها و زیرسیستم‌های زمینی آن را آغاز کند.البته تکنولوژی اصلی در این رادیوسوندها آن بالون‌های هیدروژنی که ما ممکن است به چشم ببینیم و آنها را به نام بالون هواشناسی می‌شناسیم نیست. این سامانه‌ها فناوری پیچیده‌ای برای سنجش پارامترهای مختلف لایه های بالایی جو دارند و می‌توانند اطلاعاتی را که از جو دریافت می‌کنند، ثبت کرده و به پایگاه زمینی انتقال دهند.پژوهشگر این پروژه درباره آن توضیح داد: این طرح یک سامانه سنجش شاخص های لایه‌های بالایی جو است که زیر سیستم زمینی آن در ایستگاه های هواشناسی مستقر در فرودگاه‌های کشور نصب می‌شود و اطلاعاتی که از رادیو سوند(زیرسیستم هوایی) آن دریافت می‌شود برای پیش‌بینی شرایط جوی در سازمان هواشناسی و اعلام شرایط جوی به هواپیماهای عبوری از کریدورهای هوایی کشور کاربرد دارد.

زیرسیستم هوایی

کل سامانه از دو زیر سیستم هوایی و زمینی تشکیل شده است. زیر سیستم هوایی این سامانه یک بار مصرف است و به کمک یک بالن حاوی گاز هیدروژن به جو فوقانی صعود می کند.امیری درباره این بخش از سامانه توضیح داد: دیجی سوند می‌تواند تا ارتفاع ۳۰ تا ۳۵ هزار متری صعود کند اما پس از آن به دلیل کاهش فشار هوا، بالون آن می‌ترکد. این زیرسیستم شامل دو بخش جمع‌آوری اطلاعات و فرستنده رادیویی است.به گفته وی بخش اول آن متشکل از سنسورهای مختلف مانند دما، رطوبت و گیرنده GPS است که داده‌های مورد نیاز از لایه‌های مختلف جو همچون دما، رطوبت، فشار هوا، نقطه شبنم، سمت باد و سرعت باد را در کل ارتفاع صعود با دقت یک متر می‌سنجدوی ادامه داد: داده‌های جمع‌آوری شده پس از پردازش و اعمال ضرایب کالیبراسیون و بسته‌بندی در قالب یک پروتکل مخابراتی تعریف شده توسط بخش دوم که یک فرستنده رادیویی طراحی شده در باند UHF است به زمین ارسال می‌شود.

زیر سیستم زمینی

به گفته امیری زیر سیستم زمینی یک گیرنده رادیویی با قابلیت ردیابی بالن است که داده‌های ارسال شده را دریافت می‌کند و به نرم افزار طراحی شده مخصوص (DIGIMON) تحویل می‌دهد. وی با اشاره به اینکه این زیر سیستم در فرودگاه ها نصب خواهد شد، خاطرنشان کرد: در این بخش داده‌ها پس از استخراج تحلیل می‌شوند و افزون بر نمایش منحنی تغییرات داده‌های مختلف، به فرمت‌های استاندارد و مورد نیاز سازمان هواشناسی تبدیل و ذخیره‌سازی می‌شود.سازمان هواشناسی بر اساس این اطلاعات پیش‌بینی‌های خود را انجام می‌دهد و اطلاعات ارسال شده به فرودگاه‌ها نیز برای هواپیماهای عبوری از فضای کشور، ارسال می‌شود تا لایه‌های مختلف جو شرایط هوایی را بدانند و بر اساس آن تنظیم ارتفاع کنند.

نیاز بالای کشور به تولید انبوه رادیو سوند دیجیتال

نمونه خارجی این رادیوسوندها در کشورهای آمریکا، آلمان، فنلاند و فرانسه ساخته می‌شود و کشور ما تا کنون مصرف کننده نمونه فنلاندی آن بوده است.امیری با تاکید بر اینکه چندین فرودگاه کشور از این سامانه استفاده می‌کنند و روزانه دو دیجی سوند را به لایه‌های بالایی جو می فرستند، خاطرنشان کرد: این دیجی‌سوندها با بالون به ارتفاع ۳۶ کیلومتری زمین فرستاده می‌شوند و در نهایت بالون هیدروژن آنها به خاطر کاهش فشار هوا می‌ترکد و سقوط می‌کند که این موضوع عملا دیجی‌سوندها را یکبار مصرف می‌کند.بر اساس گفته وی کشور به تعداد بسیار زیادی از این رادیوسوندها نیازمند است و اکنون پس از پایان یافتن مراحل پژوهشی و نیمه صنعتی آن در سازمان پژوهش‌های علمی و صنعتی و سازمان هواشناسی کشور باید وارد مرحله تولید صنعتی شود.طراحی و ساخت این سامانه حدود چهار سال طول کشیده است و برای تست مرحله نیمه صنعتی آن یک ایستگاه زمینی در فرودگاه مهرآباد نصب شده و ۴۰۰ دیجی‌سوند ساخته شده نیز در شرایط مختلف آب و هوایی تست شده است.

هدفمند باشید تا بیشتر عمر کنید

تحقیقات جدید نشان می دهد که داشتن هدف و امید در زندگی برای سلامتی هم موثر است و موجب افزایش طول عمر می شود. در تحقیقی با مشارکت ۷ هزار نفر مشخص شده است که افرادی که دارای حس قوی امید و هدف در زندگی بودند تا ۷۰ درصد کمتر با خطر حمله قلبی رو به رو هستند.محققان سایر عوامل تشدید کننده چون فشار خون را نیز بررسی کرده و اعتقاد دارند که امید در زندگی سیستم ایمنی بدن فرد را تقویت می کندآریک کیم، روانشناس بالینی و رئیس این گروه تحقیقاتی ازدانشگاه میشیگان اظهار داشت: داشتن یک هدف در زندگی نه تنها کیفیت زندگی را افزایش می دهد بلکه سلامت فیزیکی را ارتقا داده و طول عمر را افزایش می دهد.محققان مدتها تصور می کردند که دنبال کردن یک فعالیت معنادار پس از بازنشستگی برای سلامت ذهنی و فیزیکی مهم است چرا که این موارد پس از بازنشستگی به سرعت کاهش می یابد.این درحالی است که تحقیقات پیشین تنها بر تبعات زیان بخش ویژگیهای روانشناختی منفی چون افسردگی و اضطراب تمرکز کرده بودند اما تحقیقات جدید روی این مسئله متمرکز شده است که چگونه ویژگیهای مثبت چون خوش بینی و داشتن هدف می تواند بدن را در مقابل بیماری حفظ کند.در این تحقیق، مردان و زنان ۵۰ ساله و بیشتر به مدت ۴ تا ۵ سال مورد بررسی قرار گرفتند. آنها آزمایشهای کامل روانشناسی را انجام داده و محققان میزان وقوع سکته و حمله قلبی را در آنها بررسی می کردند.نتایج این بررسیها نشان می دهد که هرچقدر میزان امید در زندگی فرد بیشتر باشد، خطر حمله قلبی کمتر است.افرادی که از بیشترین میزان امید و هدف در زندگی برخوردارند ۷۳ درصد از احتمال حمله قلبی به دور بودند.

گری کوپر، استاد روانشناسی سلامت در دانشگاه لنکستر اظهار داشت: با پیرشدن جمعیت باید راهکارهایی داشته باشیم تا بدانیم کدام رفتارها افراد را از بیمار شدن دور نگاه می دارد. شاید بازنشستگی برای عده‌ای مناسب نباشد.

از گوشه و کنار دنیا

انگری بردز گردشگران را به کلیسا کشاند

یک کلیسا با معماری عجیب و غریبش به شکل مرغ که ۲۰ سال پیش ساخته شده ، به دلیل این که شخصیت انگری برد ر تداعی می کند، مبدل به یک جاذبه محبوب گردشگران دوستدار این شخصیت مشهور در بازی‌های کامپیوتری شده است. یک کلیسا در منطقه ساحلی فلوریدا به دلیل معماری ویژه‌اش به کلیسای مرغ شهرت یافته ، به دلیل سفر صدها گردشگر برای مشاهده آن ، مبدل به یک جاذبه توریستی مهم در آمریکا شده است.به گزارش دیلی میل، این کلیسا که معماری مرغی شکل آن برای بسیاری یادآور شخصیت انگری برد ر یا پرندگان خشمگین در بازی‌های رایج ساخت کمپانی‌های مشهور بازی‌های کامپیوتری است، در میان دیوارهای یک کلیسای جامع قرار دارد . این کلیسا دارای پنجره‌های بزرگ دایره‌ای است که به شکل چشمان پرنده است و سقف کوچک کاشی کاری کوچکی زیر این دو پنجره به شکلی است که یادآور نوک یا منقار پرنده باشد.همچنین دو سقف کوچک قرمز رنگ در دو طرف نیز حالت بال پرنده را برای بینندگان تداعی می کند. از این رو این کلیسا به نام کلیسای مرغ اخیرا در شبکه‌های آن لاین، دارای کلوب طرفداران نیز شده که هر روز بر دامنه و تعداد طرفدارانی که خواهان یافتن اطلاعات بیشتر درباره این ساختمان هستند، می‌افزاید. درعین حال شهرت و محبوبیت آن لاین سبب جذب صدها گردشگر نیز شده است.این کلیسا که در نزدیکی خلیج تمپا درفلوریدا قرار دارد درسال ۱۹۴۴ توسط گروهی از ماهی گیران محلی ساخته شده است. هدف از ساخت این کلیسا ایجاد نمادی بود که به عنوان یک مشخصه ملی ومحلی راهنمای ماهی گیران برای بازگشت به شهرشان باشد. درواقع این کلیسا همانند یک قطب نما برای ماهی گیران و کارگران ساحلی عمل می‌کرده است. زیرا بال‌ها نشان دهنده جهت شرقی – غربی و منقار و دم نماد شمال و جنوب بوده‌اندایین کلیساهمیشه به دلیل معماری عجیب و غریبش سبب جلب توجه و توقف همه رهگذران حداقل برای لحظاتی شده وبرخی نیز از آن عکسبرداری می کنند. با این حال گفته شده که هیچ قصد قبلی در ساخت این کلیسا که به شکل مرغ باشد درمیان نبوده است.

نوبت اول

آگهی مزایده عمومی شماره ۹۲/۰۳

شهرداری کاشان

شهرداری کاشان در نظر دارد بوفه واقع در پارک بزرگ شهر را به صورت اجاره به متقاضیان واجدالشرایط بر اساس اسناد و مدارک مزایده و شرح خدمات قرارداد واگذار نماید. مهلت دریافت اسناد حداکثر تا تاریخ ۹۲/۲/۵ مهلت قبول پیشنهادات حداکثر تا مورخ ۹۲/۲/۷ و بازگشایی پاکات در ساعت ۱۰ صبح مورخ ۹۲/۲/۹ می باشد.

ضمناً کلیه هزینه های چاپ آگهی به عهده برنده مزایده می باشد.

تلفاکس: ۴۴۶۵۸۵۸(۰۳۶۱)

شهردار کاشان - سعید مدرس زاده

نوبت دوم

آگهی مناقصه عمومی (شماره ۸۰۰/۱۵۷)

شرکت ملی پخش فرآورده های نفتی منطقه اصفهان

مناقصه‌گزار: شرکت ملی پخش فرآورده های نفتی منطقه اصفهان

موضوع مناقصه: واگذاری امور مربوط به قرارداد حجمی/زمانی انبار نفت نایین

نوع و مبلغ تضمین شرکت در مناقصه: ارائه رسید وجه مبنی بر واریز مبلغ ۷۰/۰۰۰/۰۰۰ ریال به عنوان سپرده نقدی به حساب جاری شماره ۴۱۲۰۰۷۵۱۰۱۰۰۸ (سیبا بانک ملی) و شناسه واریز ۲۶۱۰۰۰۰۰۰۲۶ به نام شرکت ملی پخش فرآورده های نفتی منطقه اصفهان یا ضمانتنامه معتبر بانکی سه ماهه.

مهلت اعلام آمادگی: به مدت دو هفته از تاریخ درج این آگهی، مندرج در روزنامه که از سایت های HTTP://IETS.MPORG.IR و WWW.MONAGHESE.NIOPDC.IR قابل رویت می باشد و تحویل آن به آدرس اصفهان، خیابان چهارباغ بالا، جنب پمپ بنزین، امور قراردادها، تلفن: ۶۲۴۴۶۱۸

شرایط متقاضی: کلیه شرکت های توانمند دارای گواهی صلاحیت کار مرتبط و معتبر از اداره کل و امور اجتماعی.

شایان ذکر است اسناد مناقصه به شرکت های دارای گواهینامه صلاحیت کار مرتبط با موضوع مناقصه توزیع خواهد شد.

ضمناً متن آگهی در سایت WWW.SHANA.IR قابل رویت می باشد.

روابط عمومی شرکت ملی پخش فرآورده های نفتی منطقه اصفهان

شهر آفتاب کیش

سال نو با هدیه ای ارزنده برای همسر و فرزندانتان

راستی! چه هدیه ای بهتر از یک سرمایه گذاری اشتغالی که از لحظه لحظه آن لذت خواهید برد؟!

یک آپارتمان رویایی در شهر آفتاب کیش

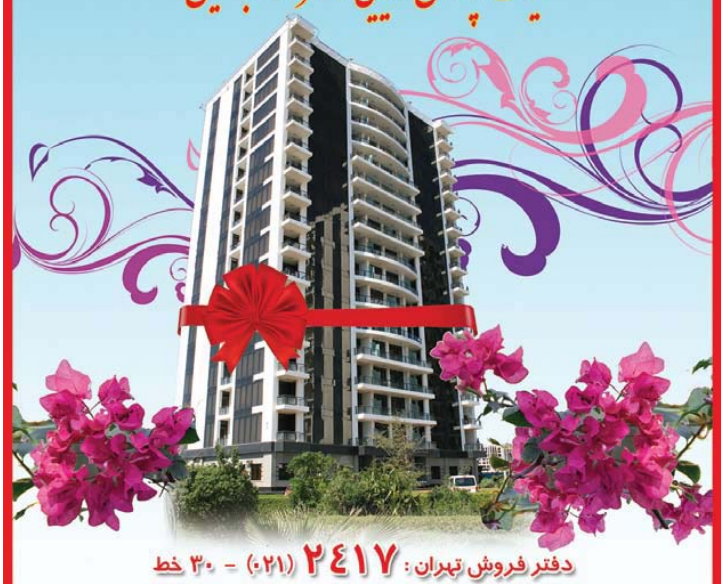

دفتر فروش تهران: ۲۴۱۷ (۰۲۱) - ۳۰ خط

دفتر فروش کیش: ۸ - ۴۴۵۷۹۵۷ (۰۷۶۴)، دفتر فروش تبریز: ۳۲۸۱۴۱۴ (۰۴۱۱)

دفتر فروش مخصوص استانها: ۱۸ - ۲۲۲۲۶۷۱۶ (۰۲۱)