اصفهان در فهرست اولیه پرداخت سهام عدالت نیست

پرداخت سهام عدالت در استان های ایلام، کهکیلویه و بویر احمد، هرمزگان، چهارمحال و بختیاری و خراسان جنوبی آغاز شده و طی هفته آینده نیز در ۱۰ استان آغاز می شود اقتصاد صفحه سوم

اصفهان امروز

روزنامه سراسری صبح ایران | یکشنبه ۱۰ دیماه ۱۳۹۱ | ۱۶ صفر ۱۴۳۴ | ۳۰ دسامبر ۲۰۱۲ | سال نهم | شماره ۱۷۴۴

WWW.ESFAHANEMROOZ.COM | تلفن ارتباط خوانندگان: ۶۲۹۳۷۵۰ | شماره ارسال پیامک: ۳۰۰۰۷۴۴۶ | ۸ صفحه | ۴۰۰ تومان

فالکائو

بهترین بازیکن سال ۲۰۱۲ شد

مهاجم کلمبیایی اتلتیکو مادرید به عنوان برترین بازیکن سال ۲۰۱۲ در مراسم انتخاب برترین‌های فوتبال دنیا در دبی معرفی شد. رادامل فالکائو در مراسم انتخاب برترین‌های فوتبال دنیا در دبی به عنوان برترین بازیکن انتخاب شد. مهاجم تیم ملی کلمبیا و اتلتیکو مادرید با تشکر از هم‌تیمی‌هایش در باشگاه و تیم ملی در این باره اظهار داشت: بدون آنها نمی توانستم... ورزش صفحه هفتم

تعرفه‌های اینترنت ثابت می‌مانند

اصفهان‌امروز: معاون سازمان تنظیم مقررات و ارتباطات رادیویی گفت: تا زمان ابلاغ رسمی مصوبه جدید کمیسیون تنظیم مقررات هیچ تغییری در قیمت اینترنت مجاز نیست و تا اطلاع ثانوی تعرفه‌های اینترنت بدون تغییر خواهد بود. به گزارش فارس، حسن رضوانی اظهار داشت: مصوبه اخیر کمیسیون تنظیم مقررات ارتباطات در خصوص افزایش ۵۰ درصدی تعرفه پهنای باند شرکت زیرساخت هنوز اعمال نشده است. معاون سازمان تنظیم مقررات و ارتباطات رادیویی ادامه داد: این مصوبه به دلیل اعمال برخی اصلاحات و تغییرات احتمالی هنوز ابلاغ نشده و از این رو تا ابلاغ مصوبه نباید هیچ تغییری در قیمت اینترنت ایجاد شود. معاون رگولاتوری تاکید کرد: هم‌اکنون مانند گذشته قیمت هر STM1 اینترنت حدود ۳۷ میلیون تومان توسط شرکت ارتباطات زیرساخت به شرکت‌های اینترنتی فروخته شود و تا اطلاع رسمی هر تغییر تعرفه غیرمجاز است.

در اواخر آذرماه سال جاری و در اسنای برگزاری نمایشگاه الکامپ، کمیسیون تنظیم مقررات ارتباطات با توجیه قطع از مرجع اینترنت شرکت زیرساخت و در نتیجه افزایش هزینه‌های این شرکت در تامین اینترنت کشور، مصوبه‌ای را برای افزایش حداکثر ۵۰ درصدی قیمت اینترنت شرکت زیرساخت مصوب کرد. این تصمیم به سرعت با اعتراض و شکایت تمام فعالان اینترنتی کشور رو به رو شد و برخی هشدار دادند این تصمیم علاوه بر تاثیر بر اقتصاد شرکت‌های اینترنتی به ویژه شرکت‌های کوچک و متوسط، قیمت اینترنت کاربر نهایی را نیز تا ۵۰ درصد افزایش خواهد یافت؛ در نهایت این نظرات سبب شد مسئولان رگولاتوری نگاه دوباره‌ای به این مصوبه داشته باشند.

اختلاف نظر اعضای شورای شهر برای الحاق خوراسگان به اصفهان

صفحه دوم

صدور مجوز ۳ دفتر کاریابی بین‌المللی در اصفهان

اصفهان‌امروز: معاون امور اشتغال اداره کل تعاون کار ورفاه اجتماعی استان اصفهان گفت: با لغو مجوز کاریابی های... صفحه سوم

۵ روز نمایشگاه برای علاقمندان به فناوری اطلاعات و ارتباطات

صفحه چهارم

مجبوریم قضاوت ضعیف داوران را تحمل کنیم

اصفهان‌امروز: هفته دهم لیگ برتر هندبال کشور با حاشیه های فراوانی روبرو شد. در دو بازی باقیمانده از هفته دهم... صفحه هفتم

ادامه ماجرای بی‌برنامگی توزیع شیر در مدارس

۲۸۰ هزار دانش‌آموز اصفهانی از توزیع شیر محروم شدند

جمعیت کل دانش آموزان اصفهان ۸۰۰ هزار نفر است اما شیر در سال جاری فقط میان ۵۲۰ هزار دانش آموز توزیع می شود جامعه صفحه دوم

آغاز پرداخت تسهیلات ویژه به تعاونی‌های تولیدی اصفهان

گروه اقتصاد: رییس تشکیل و توسعه تعاونی‌های اداره‌کل تعاون، کار و رفاه اجتماعی استان اصفهان از اختصاص ۲۰ میلیارد ریال اعتبار از سوی بانک توسعه تعاون به تعاونی‌های تولیدی این استان خبر داد. به گزارش ایسنا، شهین مشرف‌جوادی گفت: تعاونی‌های تولیدی جهت دریافت اعتبارات بانک توسعه تعاون مدارک خود را آماده کنند و هرچه سریع‌تر تحویل دهند. وی همچنین از تخصیص ۲۰۰ میلیارد تومان اعتبار از محل منابع صندوق توسعه ملی به تعاونی‌های تولیدی خبر داد و افزود: در ارتباط با تعاونی‌های تولیدی علاوه بر بانک توسعه تعاون، صندوق توسعه ملی نیز امسال به این واحدها اعتبار اختصاص داده است. به گفته مشرف جوادی، صندوق توسعه ملی سقف خاصی برای تعاونی‌های تولیدی استان اصفهان در نظر نگرفته و تعاونی‌ها بر اساس طرح‌های خود در اولویت دریافت اعتبار قرار می‌گیرند. رییس تشکیل و توسعه تعاونی‌های اداره کل تعاون، کار و رفاه اجتماعی اصفهان طرح‌های مربوط به حوزه تحریم‌های بین‌المللی، حمایت از کار و سرمایه ایرانی، فعالیت‌های مربوط به بهینه‌سازی مصرف انرژی، فعالیت‌های توسعه‌ای و تعاونی‌های تولیدی که سهم آورده و اشتغالزایی بالایی دارند را در اولویت ارائه تسهیلات صندوق توسعه ملی ذکر کرد. وی اضافه کرد: این تسهیلات در بخش سرمایه در گردش و سرمایه ثابت با سود ۱۶ درصد پرداخت می‌شود. مشرف جوادی با بیان اینکه میزان سقف تسهیلات بستگی به نیاز واحدها و طرح‌های دارای اولویت آنها دارد، تاکید کرد: در کارگروهی متشکل از بانک توسعه تعاون، کارگروه اشتغال و سرمایه‌گذاری استان و کارشناسان حوزه تعاون طرح‌ها و نیازهای آن مورد بررسی قرار گرفته و در صورت تایید، اعتبار مشخص شده از طریق بانک توسعه تعاون پرداخت می‌شود. رییس تشکیل و توسعه تعاونی‌های اداره کل تعاون، کار و رفاه اجتماعی استان اصفهان در ادامه با اشاره به تشکیل کارگروه بخش کشاورزی اظهار کرد: این کارگروه امسال دو هزار و ۲۷۸ میلیارد ریال اعتبار به طرح‌های کشاورزی بخش خصوصی و تعاونی پرداخت کرده است.

ISSN 2008125-9

موسسه مالی و اعتباری مهر
Mehr Finance & Credit Institution

«آگهی مزایده عمومی»

مزایده عمومی املاک بانک مهر اقتصاد (موسسه مالی و اعتباری مهر)

موسسه مالی و اعتباری مهر در نظر دارد املاک مشروحه ذیل را از طریق مزایده به فروش برساند. متقاضیان می توانند از تاریخ این آگهی تا پایان وقت اداری ۱۳۹۱/۱۰/۲۵ جهت بازدید از محل، کسب اطلاعات بیشتر و دریافت فرم شرکت در مزایده و تکمیل و ارائه پیشنهاد قیمت به نشانی اصفهان، ابتدای خیابان توحید، مدیریت شعب موسسه مالی و اعتباری مهر – طبقه ٤ مراجعه نمایند. شماره تماس: ۸۱۰۰ و ۰۹۱۳۱۰۸۱۳٦۱ (آقای مصدق)

ردیف	کد ملک	نام ملک (نشانی)	نوع ملک	مساحت عرصه (مترمربع)	مساحت اعیانی (مترمربع)	قیمت پایه(ریال)	توضیحات
۱	۲۰۰۱	اردستان، بعد از امامزاده اسماعیل، چهار راه سنگ سفید	مسکونی	۱۸۱/۹	۱۲۵	٦۰۳,٤٦۲,۰۰۰	–
۲	۲۰۰۲	اصفهان، خانه اصفهان، خیابان گلخانه، خیابان بنفشه شمالی، بن بست فیروز، مجتمع مارال	آپارتمان مسکونی	–	۱٦۰/۸۸	۲,۰۳۵,۱۳۲,۰۰۰	–
۳	۲۰۰۳	اصفهان، خیابان محتشم کاشانی، کوچه مسجد جعفریه، بن بست شهید توکلی، پلاک ۱۱٦	مسکونی	۳۵۰/٥٤	٤٤۳	۷,٥۰٦,۱۷۰,۰۰۰	–
٤	۲۰۰٤	اصفهان، خیابان حکیم نظامی، کوچه سنگتراشها، کوچه ساسان، ابتدای کوچه خورشید، پلاک ۹۳	آپارتمان مسکونی	–	۱۲۳/۸۱	۲,۳۲۱,٤۳۷,٥۰۰	–

موسسه در رد یا قبول یک یا تمام پیشنهادات مختار است.

موسسه مالی و اعتباری مهر استان اصفهان

خبرکوتاه

اعزام ۵۲ پزشک و پیراپزشک به کربلا

رییس مرکز پزشکی حج و زیارت جمعیت هلال احمر از اعزام تیم‌های درمانی به مناسبت اربعین حسینی خبر داد. به گزارش ایسنا، سید علی ریاض گفت: با توجه به حضور بیش از ۱۰ میلیون شیعه در بین‌الحرمین به مناسبت اربعین حسینی، اعزام تیم‌های ویژه درمانی به کربلا در دستور کار قرار گرفت. وی گفت: برای ارائه خدمات درمانی به زائرینی که در کربلا حضور به هم می‌رسانند، ۵۲ پزشک و پیراپزشک در قالب سه تیم درمانی، یکشنبه عازم عراق می‌شوند. ریاض با بیان اینکه این تیم‌ها بر اساس هماهنگی‌های انجام شده با مسئولان ذیربط عراقی، در بین‌الحرمین و خیابان جمهوری مستقر می‌شوند، گفت: ۱۹ پزشک متخصص شامل متخصصین قلب و عروق، زنان و زایمان، داخلی، بیهوشی، مغز و اعصاب، جراحی عمومی، طب اورژانس، اورولوژی، ۱۰ پزشک عمومی، هشت پرستار خانم، سه پرستار آقا به همراه ۱۲ امداد گر نسبت به ارائه رایگان خدمات درمانی به زائران ملیت‌های مختلف اقدام می‌کنند.

هوو در اصفهان قربانی شد

معاون عملیات پلیس راه کشور از کشته شدن دو نفر در برخورد خودروی سواری پراید و کامیون هوو خبر داد. سرهنگ صمد اسفندیاری در تشریح مهمترین تصادفات شبانه روز گذشته در جاده‌های کشور به برخورد یک دستگاه خودروی سواری پراید با کامیون هوو در کیلومتر ۲۰ جاده قدیم نطنز در استان اصفهان اشاره کرد و گفت: این حادثه که در ساعت ۱۰:۱۵ روز گذشته رخ داد موجب کشته شدن دو نفر و مجروح شدن یک تن دیگر شد. وی افزود: بررسی کارشناسان تصادفات پلیس راه نشان داد که انحراف به چپ از جانب راننده پراید علت بروز این حادثه بوده است. معاون عملیات پلیس راه کشور همچنین از برخورد دو دستگاه اوپکو با بنز در کیلومتر ۱۰ جاده سلفچگان اشاره کرد و گفت: در این حادثه نیز که به علت عدم توجه به جلو از جانب راننده اوپکو رخ داد دو تن کشته شدند. وی با بیان اینکه ۲۹ درصد از تصادفات شبانه روز گذشته از نوع واژگونی بوده است گفت: تخطی از سرعت مطمئنه نیز در صدر مهمترین علل بروز تصادفات قرار دارد.

انتقاد از میزان افزایش حقوق بازنشستگان

رییس کانون عالی بازنشستگان و مستمری بگیران تأمین اجتماعی با انتقاد از افزایش ۱۸ درصدی حقوق بازنشستگان در سال آینده گفت: حقوق بازنشستگان باید متناسب با نرخ تورم افزایش پیدا کند. علی اکبر خبازها با بیان این مطلب افزود: در سال جاری نیز حقوق بازنشستگان ۱۸ درصد نسبت به سال قبل افزایش پیدا کرده بود که در مقایسه با نرخ تورم که حدود ۵۰ است بسیار کم بود. وی گفت: بازنشستگان جزء اقشار زحمت‌کش جامعه هستند که سال‌های زیادی کار کرده‌اند و به همین دلیل نباید زحمات آنان با تعیین حداقل حقوق نادیده گرفته شود. رییس کانون عالی بازنشستگان و مستمری بگیران تأمین اجتماعی تاکید کرد: برای سال آینده نیز افزایش ۱۸ درصدی که مدیرعامل سازمان تامین اجتماعی اعلام کرده بسیار اندک و کم لطفی در حق بازنشستگان است. خبازها تصریح کرد: امیدواریم مرتضوی و وزیر تعاون، کار و رفاه اجتماعی با استعلام از بانک مرکزی در پیشنهاد افزایش حقوق مستمری بگیران در سال آینده تجدید نظر کنند و نرخ تورم واقعی را در نظر بگیرند. وی گفت: در شرایطی که بیش از ۷۰ درصد بازنشستگان حداقل حقوق را دریافت می‌کنند رسیدن مستمری آنان به ۷۰۰ هزار تومان آن هم در سال آینده مشکلی از آنان کم نخواهد کرد.

مشکل استخدام ۵۴۰۰ معلم حق‌التحریر به زودی حل می‌شود

وزیر آموزش و پرورش با اشاره به جذب ۵۴۰۰ معلم حق التدریس این وزارتخانه در آینده نزدیک، گفت: مشکلی در زمینه جذب این افراد وجود ندارد. حمیدرضا حاجی بابایی ضمن تاکید بر اینکه مشکل جذب ۵۴۰۰ نیروهای حق التدریس حل خواهد شد، اظهار داشت: تمام سعی و تلاش وزارت آموزش و پرورش بر این است که زمینه جذب افراد باقیمانده حق التدریس فراهم شود. وی به بحث بیمه طلایی فرهنگیان اشاره داشت و افزود: دو میلیون و ۲۰۰ هزار نفر از فرهنگیان شاغل تحت پوشش بیمه طلایی قرار گرفتند.

آگهی فقدان مدرک تحصیلی

مدرک فارغ التحصیلی اینجانب مصطفی آقایان فرزند رحیم به شماره شناسنامه ۳۵۴ صادره از اصفهان در مقطع کارشناسی پیوسته رشته مدیریت صنعتی صادره از واحد دانشگاهی مبارکه با دانشنامه شماره ۸۰۲۰۸-۷۶/۴/۲۴ مفقود گردیده است و فاقد اعتبار می‌باشد. از یابنده تقاضا می‌شود اصل مدرک را به دانشگاه آزاد اسلامی واحد مبارکه به نشانی دانشگاه آزاد اسلامی واحد مبارکه ارسال نماید.

اختلاف نظر اعضای شورای شهر برای الحاق خوراسگان به اصفهان

اصفهان‌امروز: رییس و یکی از اعضای شورای اسلامی شهر اصفهان در ارتباط با الحاق خوراسگان به این کلانشهر، اختلاف نظر دارند. به‌طوری که عباس حاج‌رسولیها، رییس شورا کم‌کاری شهرداری اصفهان را دلیل عدم الحاق خوراسگان به اصفهان می‌داند و کریم نصراصفهانی، رییس کمیسیون فرهنگی اجتماعی این شورا، شهرداری و شورای شهر خوراسگان را عامل این عدم الحاق عنوان کرده است. در حالی که نزدیک به دو سال از تصویب الحاق خوراسگان به اصفهان می‌گذرد، رییس شورای اسلامی شهر اصفهان، کم‌کاری شهرداری در ارائه لایحه این الحاق را عامل توقف یکپارچه شدن اصفهان و خوراسگان عنوان کرده است. عباس حاج‌رسولیها روز گذشته در جلسه علنی شورای اسلامی شهر اصفهان گفت: با وجود گذشت بیش از دو سال از تصویب و تایید طرح الحاق خوراسگان به کلانشهر اصفهان، شهرداری اصفهان هنوز لایحه این الحاق را برای تصمیم‌گیری نهایی به شورای اسلامی شهر اصفهان ارایه نکرده است. وی با بیان اینکه الحاق خوراسگان به کلانشهر اصفهان در شورای دوم و سوم شهر اصفهان تصویب و تایید شده است، اظهار داشت: این در حالی است که الحاق خوراسگان به اصفهان به علت عدم ارایه لایحه نهایی از سوی شهرداری اصفهان به شورای شهر دو سال به تعویق افتاده است.

نظر متفاوت عضو شورای شهر

این اظهارات رییس شورای اسلامی شهر اصفهان در حالی است که رییس کمیسیون فرهنگی اجتماعی این شورا از عدم همکاری شورای شهر و شهرداری خوراسگان در زمینه الحاق به اصفهان انتقاد کرد. کریم نصراصفهانی با انتقاد از شورای شهر خوراسگان به دلیل ایجاد وقفه در اجرای این طرح، گفت: شورای شهر خوراسگان اعلام آمادگی کرده که این الحاق در پایان شورای سوم انجام شود اما این در حالی است که ما می‌توانستیم چند سال گذشته طی یک برنامه پنج ساله برنامه‌ریزی‌های لازم را در این زمینه انجام دهیم تا مشکلات اجرا و عملیاتی کردن آن به حداقل برسد. وی ادامه داد: این فاصله و تاخیر، اجرای طرح‌ها را با مشکل روبرو خواهد کرد بر همین اساس، حال که شورای این شهر نیز اعلام آمادگی کرده است باید فرصت را برای الحاق هرچه زودتر خوراسگان به اصفهان غنیمت شمرد. این عضو شورای اسلامی شهر اصفهان تاکید کرد: الحاق خوراسگان به اصفهان ضروری است و بر همین اساس باید مشکلات این الحاق مدیریت شده و با هماهنگی و تدبیر و اتحاد این اتفاق رخ دهد؛ در این راستا می‌خواهیم همه مسئولین مدیریت شهر را در این زمینه یاری کنند. وی بیان داشت: با توجه به اینکه خوراسگان در شرق اصفهان و بین دو منطقه چهار و ۱۰ قرار دارد به نوعی دروازه ورودی شرق اصفهان به شمار می‌رود و بر همین اساس باید الحاق صورت گیرد و این پیوستگی ایجاد شود. نصراصفهانی ادامه داد: اگر خوراسگان به اصفهان الحاق شود بین اصفهان و خوراسگان نوعی تعادل و هماهنگی ایجاد می‌شود و در غیر این صورت هرچه قدر این مساله به تاخیر بیفتد مشکلاتی را نیز در پی خواهد داشت.

گزارش

ادامه ماجرای بی‌برنامگی توزیع شیر در مدارس

۲۸۰ هزار دانش آموز اصفهانی از توزیع شیر محروم شدند

مسعود ماهرانی

استان اصفهان ۸۰۰ هزار دانش‌آموز دارد اما شیر تنها در بین ۵۲۰ هزار دانش‌آموز اصفهانی توزیع شده است. این، صحبت‌های معاون پشتیبانی اداره‌کل آموزش و پرورش استان اصفهان است که روز گذشته اعلام شد. کمال خشوعی در حالی از آغاز توزیع شیر از هفته گذشته در میان دانش‌آموزان اصفهانی خبر داده است که طرح توزیع شیر در مدارس این استان از روز ۲۵ آذرماه آغاز شده بود. وی با بیان اینکه دانش‌آموزان دبیرستانی زیر پوشش طرح توزیع شیر در مدارس اصفهان قرار نمی‌گیرند، در مورد دامنه زیرپوشش این طرح در مدارس گفت: در حال حاضر دانش‌آموزان دوره ابتدایی، راهنمایی و دانش‌آموزان مدارس شبانه‌روزی و نوآموزان پیش‌دبستانی‌های دولتی زیرپوشش طرح توزیع شیر در مدارس قرار می‌گیرند. بر اساس اظهارات معاون پشتیبانی اداره‌کل آموزش و پرورش استان اصفهان، شیر تا پایان سال تحصیلی جاری در بین دانش‌آموزان دبیرستانی توزیع نخواهد شد؛ تا پایان سال تحصیلی جدید طرح توزیع شیر بین بیش از ۵۲۰ هزار دانش‌آموز در سطح استان اصفهان اجرا می‌شود که هیچ‌یک از دانش‌آموزان دبیرستانی در این طرح جای نمی‌گیرند.

وعده آغاز توزیع شیر در مدارس

داستان توزیع شیر در مدارس، روزهای پایانی شهریورماه آغاز شد. چه آنکه وزیر آموزش و پرورش و دبیر کمیته ملی شیر مدارس در آستانه بازگشایی مدارس اعلام کردند که توزیع شیر در مدارس از اول آذرماه انجام می‌شود. پس از این دو گفتگو، معاون توسعه مدیریت و پشتیبانی وزیر آموزش و پرورش وعده داد که توزیع شیر رایگان بین همه دانش‌آموزان کشور از اول آبان‌ماه آغاز می‌شود. وحید کیارشی گفته بود که در این‌باره جلسه ویژه‌ای با معاون اول رییس جمهور برگزار کردیم و اعتبارات این موضوع (شیر رایگان در مدارس) تأمین شد و اعتبار شیر مدارس در حدی است که همه دانش‌آموزان از پیش دبستانی تا متوسطه را تحت پوشش قرار می‌دهد.

به هر روی آبان گذشت ولی وعده معاون وزیر عملی نشد تا اینکه باز هم به طور رسمی اعلام شد که از اول آذرماه شیر در مدارس توزیع می‌شود. اول آذر هم رسید اما از شیر در مدارس خبری نبود. طبق روال معمول بازهم وعده دادند شیر از ۱۸ آذرماه توزیع می‌شود. البته این بار کمی با دفعات پیشین متفاوت بود. آیین نمادین توزیع شیر در مدارس برگزار شد و شیر در یک مدرسه آن هم فقط یک نوبت توزیع شد. بدین‌ترتیب پس از بارها خلف وعده یک نوبت شیر در یک مدرسه با حضور مسئولان و نمایندگان رسانه‌های گروهی توزیع شد. پیش از این نیز درباره جمعیت هدف تحت پوشش طرح توزیع شیر در مدارس اختلاف نظر وجود داشت. نکته دیگر اینکه وزیر آموزش و پرورش در آستانه فرارسیدن موعد مقرر (اول آذر) توزیع شیر، دبیر کمیته ملی شیر مدارس را به مدیرکلی آموزش و پرورش استان چهارمحال و بختیاری منصوب کرد تا عملاً کسی درباره تأخیرهای مکرر در توزیع شیر مدارس دنبال سؤال نباشد.

آینده نامشخص توزیع شیر در اصفهان

این موضوع اما، پایان ماجرا نبود. چرا که توزیع شیر در مدارس اصفهان، آینده مشخصی نداشت. سید کمال خشوعی، معاون پشتیبانی اداره‌کل آموزش و پرورش استان اصفهان، روز بیست و دوم آذرماه اعلام کرد که زمان توزیع شیر در مدارس این استان مشخص نیست. وی از تلاش اداره کل آموزش و پرورش استان برای اجرای قطعی و گسترده توزیع شیر در مدارس تا پایان دی ماه خبر داد و تاکید کرد که در ابتدای دی ماه توزیع شیر در مدارس به صورت نمادین و موقت انجام می‌شود اما زمان دایمی توزیع شیر در مدارس استان اواخر دی ماه سال جاری است. وی بیان داشت که بخشی از اعتبارات توزیع شیر در مدارس به آموزش و پرورش پرداخت و همچنین آگهی‌های مناقصه اجرای این طرح انجام شده است. معاون پشتیبانی اداره‌کل آموزش و پرورش استان اصفهان در حالی توزیع گسترده شیر در تمامی مدارس استان را اولویت مهم اداره‌کل آموزش و پرورش دانسته بود که اعتقاد داشت این طرح قطعاً انجام خواهد شد و به علت یک روز عقب و جلو شدن نمی‌توان به صورت قطعی یک تاریخ مشخص را بیان کرد: «هر مقطع ابتدایی و راهنمایی مدارس روزانه و در مدارس شبانه‌روزی علاوه بر این مقاطع، در مقطع پیش دبستانی نیز شیر توزیع خواهد شد؛ علاوه بر اینکه استان اصفهان به عنوان یکی از اولین استان‌های کشور برای توزیع شیر در مدارس اقدام کرده و سال گذشته نیز هم از نظر کیفیت و هم از نظر توزیع به عنوان استان پیشرو شناخته شده است.»

و سرانجام توزیع شیر

سه روز پس از این صحبت‌های کمال خشوعی، طرح توزیع شیر در مدارس اصفهان به صورت نمادین آغاز شد. خشوعی در این مراسم نمادین گفت: شیر مدارس حداکثر در ۷۰ نوبت بسته به تامین اعتبارات در سطح مدارس توزیع می‌شود. معاون پشتیبانی اداره‌کل آموزش و پرورش استان اصفهان افزود: برای توزیع شیر سال تحصیلی جاری در سطح مدارس اعتباری در چهار مرحله در نظر گرفته شده که یک چهارم آن معادل حدود ۲۰ میلیارد ریال برای مرحله اول تامین شده است. این در حالی است که هدف از توزیع شیر در بین دانش‌آموزان از یک سو پرورش نسلی توانمند و شاداب به لحاظ جسمی و روانی و از سوی دیگر پررنگ کردن تمایل به خوردن شیر در بین دانش‌آموزان است. علیرضا کریمیان، دبیر کمیته ملی شیر کشور نیز مرداد ماه امسال از بهره‌مند شدن ۱۳ میلیون دانش‌آموز از شیر یارانه‌ای مدارس در سال تحصیلی ۹۲ ـ ۹۱ خبر داده بود. وی گفت: در برنامه‌ریزی صورت گرفته برای شیر مدارس، مقرر شده علاوه بر دانش‌آموزان مقاطع ابتدایی و راهنمایی، تمام دانش‌آموزان مقطع متوسطه نیز زیر پوشش قرار گیرند. با این حال بسیاری از دانش‌آموزان دوره متوسطه و هم‌چنین مقاطع مختلف مدارس غیردولتی، به‌ویژه آن که امسال دوره پیش‌دبستانی زیرپوشش مدارس غیردولتی قرار گرفته است، چشم انتظار رفع تبعیض و تخصیص اعتبار لازم برای بهره‌مندی از این تغذیه سالم هستند.

انزوا جوانان را به سمت اعتیاد هدایت می کند

گروه جامعه: یک آسیب‌شناس اجتماعی با اشاره به اینکه انزوا بستر مناسبی را برای اعتیاد ایجاد می کند، گفت: البته بعضی از افراد نیز بعد از اعتیاد به دلیل ترس روانی از اطلاع دیگران، به انزوا علاقمند می‌شوند. به گزارش ایسنا، مجید ابهری انزوا و گوشه‌گیری را یکی از نیازهای انسان در راستای رفتار خلوت گزینی دانست و عنوان کرد: گاهی اوقات یک فرد پیر یا جوان نیاز دارد از نظر روانی تنها باشد و در تنهایی برای خود برنامه‌ریزی و تفکر کند؛ اما زمانی که این خلوت گزینی از حد و اندازه طبیعی خارج شود، تبدیل به انزوا و گوشه‌گیری شده که نوعی ناهنجاری روانی و رفتاری است. وی ادامه داد: زمانی که یک جوان در اوج انرژی و نشاط باشد و به تنهایی و گوشه‌گیری علاقه و عادت پیدا کند به طور قطع از نظر روحی دچار بیماری است، بنابراین اگر انزوا و گوشه‌گیری به صورت یک رفتارعادی انجام شود فرد باید تحت درمان قرار گیرد.ابهری در مورد پیامدهای انزوا اظهار کرد: یک نوجوان و جوان باید به طور طبیعی گرایش به جمع داشته و در گروه همسالان بیشترین لذت معنوی را ببرد. انزوا، باعث بروز افسردگی، پژمردگی، اضطراب، رکود جسمی و روانی می‌شود و فرد را از نشاط روحی باز می‌دارد. این پژوهشگر و آسیب شناس اجتماعی فرارعمدی از جمع را انزوا و بیماری دانست. وی به راهکارهای مقابله برای جلوگیری از انزوای جوانان اشاره و بیان کرد: ایجاد ابزارهای مناسب برای پرکردن اوقات فراغت جوانان، آموزش مهارت‌های دوستی و تفاهم میان جوانان و نوجوانان، ایجاد زمینه‌های نشاط آفرینی در جامعه به طور رایگان یا ارزان قیمت، ایجاد امکانات تفریحی و ورزشی و مهمتر از همه جدا نکردن فرزندان از جامعه زمانی که به تنهایی علاقه پیدا می کنند و هدایت آنها برای مشاوره و مراجعه به روانپزشک برای درمان از روش‌های مناسب برای پیشگیری و کنترل انزوا است.

مستمری مددجویان بهزیستی افزایش پیدا نکرد

با گذشت ۹ ماه از سال جاری و علی‌رغم وعده مسئولان بهزیستی هنوز مستمری مددجویان در سال جاری افزایش پیدا نکرده است و این گونه به نظر می‌رسد که مددجویان باید امسال نیز به مستمری فعلی قانع باشند. به گزارش فارس، مشکلات معیشتی جامعه هدف سازمان بهزیستی، مهمترین مشکلی است که طی سال‌های اخیر مددجویان با آن روبرو بوده‌اند. یکی از مهمترین مشکل مددجویان و معلولان تحت پوشش بهزیستی، دریافت مستمری ناچیزی است که این افراد از بهزیستی دریافت می کنند که به گفته علی همت محمودنژاد، رییس جامعه معلولان ایران مبلغی یک معلول تحت پوشش بهزیستی تحت عنوان مستمری دریافت می کنند تنها برای خرید دو کیلو گوشت گوسفندی کافی است. البته در این زمینه یحیی سخنگویی، معاون امور توانبخشی سازمان بهزیستی کشور بیان داشت: در کنار مستمری ماهیانه که به معلولان پرداخت می‌شود خدمات دیگری در بخش‌های مختلف توانبخشی ارائه می‌شود. وی خاطر نشان کرد: در حال حاضر سازمان بهزیستی به بیش از ۳ میلیون نفر از معلولان در کشور خدمات مختلفی ارائه می کند. همایون هاشمی، رییس سازمان بهزیستی کشور در اوایل سال جاری بود که خبر از افزایش مستمری مددجویان در سال ۹۱ را داد و خاطر نشان کرد: در سال جاری مستمری جامعه هدف بهزیستی بیش بین ۱۵ تا ۲۰ درصد افزایش خواهد یافت. اما با گذشت بیش از ۹ ماه از سال ۹۱ هیچ رقمی بابت افزایش مستمری مددجویان پرداخت نشده است و به نظر می‌رسد مسئولان بهزیستی وعده خود را فراموش کرده‌اند.

آغاز درمان رایگان بازنشستگان با استفاده از بیمه طلایی

گروه جامعه: از روز گذشته شرایطی ایجاد شد که افراد بازنشسته می‌توانند با استفاده از بیمه طلایی بدون پرداخت هزینه در مراکز درمانی بستری و تحت درمان قرار گیرند. این خبر خوبی بود که روز گذشته ایرانداخت عطاریان، مدیرعامل صندوق بازنشستگی کشور اعلام کرد. در گذشته بیمه تکمیلی بازنشستگان مشکلاتی را برای آنها به وجود آورده بود و آنها از نحوه پرداخت‌ها و تعرفه آن ناراضی بودند. از همین رو سازمان صندوق بازنشستگی کشور به موازات این بیمه تنها برای خود بازنشستگان در فاز اول بیمه طلایی را قرار داده تا بتوانند بدون پرداخت هزینه، در مراکز درمانی تحت درمان قرار گیرند. در این بیمه یک میلیون و ۱۵۰ هزار بازنشسته با اعتبار ۱۰۰ میلیارد تومان تحت پوشش قرار می‌گیرند که در مراحل بعدی از سال آینده قرار است سایر افراد خانواده هم تحت پوشش قرار گیرند.

مزایای بیمه طلایی

عطاریان درباره این بیمه گفت: این بیمه با هدف پوشش و جبران هزینه‌های درمانی، کاهش هزینه‌های پرداختی بیماران، ارائه خدمات با کیفیت در تهران و تمامی استان‌ها کشور آغاز می‌شود و بازنشستگان می‌توانند بدون معرفی‌نامه و پرداخت وجه به ۵۴۵ مرکز درمانی و بیمارستان طرف قرارداد مراجعه و از خدمات آن بهره‌مند شوند. به گفته وی، چنانچه افراد تحت پوشش بخواهند از بیمارستانی به جز مراکز طرف قرارداد استفاده کنند می‌توانند وجه خود را پس از ارائه اسناد به بیمه آتیه‌سازان حافظ دریافت کنند.

بیمه طلایی شامل چه بیماری‌هایی است؟

عطاریان تاکید کرد: در این بیمه تمامی هزینه‌های درمانی و جراحی‌های تخصصی و عمومی و همچنین داروهای تخصصی بدون سقف در اختیار بازنشستگان قرار می‌گیرد. وی ادامه داد: همچنین جراحی‌های تخصصی و فوق تخصصی مانند جراحی قلب، مغز و اعصاب، پیوند کلیه و پیوند مغز و استخوان و تمامی هزینه‌های داروهای تخصصی شیمی درمانی و عوارض آن و بیماری‌های انواع سرطان، شکستگی‌ها لگن، ران و مفصل و... از جمله تعهداتی است که در بیمه طلایی بدون سقف برای بازنشستگان کشور انجام خواهد شد. وی با بیان اینکه هنوز هزینه دندانپزشکی در این بیمه پرداخت نمی‌شود و امیدوارم در سال آینده این هم شامل شود ادامه داد: استفاده از عصا، عینک و سمعک از نیازهای ضروری بازنشستگان است به همین دلیل هزینه‌های این وسایل را ۱۰۰ درصد افزایش داده و جزو خدمات بیمه طلایی محاسبه شده‌اند.

چگونه از بیمه طلایی استفاده کنیم؟

بازنشستگانی که قصد استفاده از این بیمه را دارند باید هنگام مراجعه به بیمارستان‌ها، کارت ملی و دفترچه بیمه خدمات درمانی و نسخه پزشک را ارائه کنند که با این مقدمات پذیرش آنها در بیمارستان‌های درمانی به راحتی انجام می‌شود. در این طرح ۵۴۰ مرکز درمانی تحت پوشش هستند اما اگر بازنشستگانی به مراکزی غیر از این مراجعه کنند با حضور نماینده بیمه، هزینه پرداخت می‌شود.

مرکز اطلاع‌رسانی بیمه طلایی

عطاریان از راه‌اندازی مرکز اطلاع‌رسانی بیمه طلایی خبر داد و گفت: این مرکز از هشت صبح تا هشت شب با شماره تلفن‌های ۰۲۱۸۸۹۵۹۳۷۱ - ۰۲۱۸۸۹۶۷۰۹۵ آماده پاسخگویی به سوالات بازنشستگان درباره بیمه طلایی است.

صدای شهروند

در این ستون مشکلات شهروندان و پاسخ مسئولان به مردم منتشر می‌شود
تلفن تماس: ۶۲۹۳۷۵۰

خبری از بیمه طلایی فرهنگیان نیست

نوروزبخش: ما بازنشستگان آموزش و پرورش در سنین کهنسالی احتیاج به دارو و درمان داریم، حدود یک ماه است که دولت مشکل بیمه طلایی را حل کرده و خبر پرداخت مبلغ ۱۰۰ میلیارد تومان بابت این طرح در روزنامه‌ها درج شده است، اما متاسفانه از اجرای این طرح خبری نیست. لطفا ما بازنشستگان را دریابید.

اداره قدیمی مساجد

یک شهروند از رهنان: بسیاری از مساجد به صورت قدیمی اداره می‌شوند و نیاز است در اداره و مدیریت آنها با توجه به نیازها و شرایط روز تغییر و تحول‌هایی به وجود بیاید؛ مشروط بر اینکه مسئولین امور مساجد به این باور برسند و برای انجام این تحول مدیریتی ورود پیدا کنند.

اصفهان

امروز هوای اصفهان آلوده است

مسؤول آزمایشگاه هوای محیط زیست استان اصفهان گفت: بر اساس پیش‌بینی‌های هواشناسی احتمال افزایش آلودگی هوا برای امروز در اصفهان وجود دارد. به گزارش ایسنا، بابک صادقیان با بیان اینکه هوای شهر اصفهان از نظر آلودگی مشکل خاصی ندارد اظهار داشت: بر اساس آخرین گزارش اداره هواشناسی هوای اصفهان روز گذشته سالم بود. همچنین لیلا امینی، کارشناس مسؤول پیش‌بینی هوای اصفهان گفت: بر اساس آخرین نقشه‌های هواشناسی سامانه‌های پایدار بر روی استان حاکم است که این سامانه افزایش ابر و غبار محلی را برای اکثر نقاط استان به همراه دارد. وی ادامه داد: با ورود این سامانه به آسمان استان تشکیل ابر و بارش‌های پراکنده برای مناطق شمالی استان پیش‌بینی می‌شود.

ثبت ۶۵۷۸ طلاق در اصفهان طی ۹ ماه

مدیرکل ثبت احوال استان اصفهان با بیان اینکه در ۹ ماه گذشته امسال ۶ هزار و ۵۷۸ زوج در استان اصفهان به زندگی با یکدیگر خاتمه دادند، افزود: در این مدت ۳۵ هزار و ۲۰۹ مورد ازدواج در سطح استان به ثبت رسید. به گزارش ایسنا، محمود علیپور افزود: در این مدت، ۵۹ هزار و ۶۲۳ نوزاد شامل ۳۰ هزار و ۲۵۹ پسر و ۲۹ هزار و ۳۶۴ دختر در استان اصفهان متولد شدند؛ همچنین ۱۷ هزار و ۶۷۱ نفر نیز در ۹ ماه گذشته‌ی امسال فوت کردند. وی تصریح کرد: بیشترین فراوانی نام پسران در این مدت به ترتیب امیرعلی، علی، امیرحسین، ابوالفضل و محمدطه و برای دختران، فاطمه، زهرا، نازنین زهرا، ریحانه و زینب بوده است.

نصب ۷۰ درصد از تجهیزات شهربازی رویاها

معاون مالی اداری شهرداری اصفهان اعلام کرد: بیش از ۷۰ درصد از تجهیزات شهربازی رویاها به صورت کامل نصب شده است. سید مرتضی حسام‌نژاد گفت: پروژه شهر رویاها در بخش ابنیه تکمیل و در بخش محوطه‌سازی نیز بیش از ۹۰ درصد پیشرفت فیزیکی داشته است. وی با بیان اینکه ۵۲ نفر از مهندسان و تکنسین‌های خارجی با مهارت‌های تخصصی در حال نصب تجهیزات شهربازی رویاها هستند، افزود: سالن‌های بازی‌های کامپیوتری با بیش از ۶۰ نوع بازی کامپیوتری مختلف با آخرین تکنولوژی روز دنیا همراه با سینمای چهار بعدی تقریباً به صورت کامل نصب و آماده راه‌اندازی است. معاون مالی اداری شهرداری اصفهان تصریح کرد: عملیات نازک کاری شامل رنگ آمیزی سطوح، کف‌سازی، کاشت فضای سبز، نورپردازی، نصب المان‌های تزئینی و... در حال انجام است که تا یکی دو ماه آینده تکمیل خواهد شد. حسام‌نژاد اظهار داشت: تعداد نیروی اجرایی فعال در سایت شهر رویاها در حال حاضر بالغ بر ۵۰۰ نفر است و حداکثر ظرفیت‌ها جهت تکمیل و راه‌اندازی این شهربازی تا پایان سال جاری به کار گرفته شده است.

تخریب‌های غیرمجاز کاروانسرای مادر شاه متوقف شد

کارشناس اداره‌کل میراث فرهنگی، صنایع دستی و گردشگری اصفهان گفت: تخریب غیرمجاز بخش‌هایی از کاروانسرای مادر شاه متوقف شد. به گزارش ایرنا، حجت‌ـ دکاوتمند اظهار کرد: بخش‌هایی از دیوار و کف این کاروانسرا برای انجام اقدامات توسعه‌ای بدون مجوز سازمان میراث فرهنگی، صنایع دستی و گردشگری استان تخریب شده بود. وی با بیان اینکه این اقدامات بدون اطلاع این سازمان بوده است، گفت: طرح‌های سرمایه‌گذاران بخش خصوصی برای توسعه و نوسازی قبل از اجرا باید به تایید شورای فنی سازمان میراث فرهنگی، صنایع دستی و گردشگری استان برسد. وی افزود: مقرر شده که بخش خصوصی فعال در این کاروانسرا طرح‌های خود را برای بررسی به سازمان ارسال کنند.

قیمت طلا و سکه							
	اونس طلا	۱۶۵۷دلار	تمام سکه طرح جدید	۱۲۷۵۰۰۰تومان	نیم سکه	۶۴۳۰۰تومان	ربع سکه	۳۳۰۰۰تومان	گرم طلای ۱۸ عیار	۱۲۹۷۴۰تومان
قیمت ارز(بازار آزاد)	پوند	۵۲۵۰ تومان	یورو	۴۳۱۰ تومان	دلار	۳۳۶۰ تومان	درهم امارات	۹۰۰ تومان	لیر ترکیه	۱۸۲۰ تومان
قیمت میوه درجه یک	سیب سمیرم	۱۶۰۰ تومان	موز خارجی	۳۰۰۰ تومان	نارنگی	۱۴۰۰ تومان	لیمو شیرین	۱۱۰۰ تومان	پرتقال نامسون جنوب	۱۶۰۰ تومان
قیمت گوشت وپروتئین	شانه تخم مرغ	۳۴۵۰ تومان	مرغ گرم	۴۷۰۰ تومان	گوشت گوسفندی	۱۸۵۰۰ تومان	ماهی آزاد بزرگ	۵۰۰۰ تومان	ماهی قزل آلا	۸۰۰۰ تومان

متن: سازمان مدیریت شهرداری اصفهان

صدور مجوز سه دفتر کاریابی بین المللی در اصفهان

معاون امور اشتغال اداره کل تعاون کار ورفاه اجتماعی استان اصفهان گفت: با لغو مجوز کاریابی های غیر دولتی خارجی در استان، امسال سه دفتر کاریابی غیر دولتی بین المللی جدید در اصفهان صادر شد به گزارش ایمنا ابوالقاسم معمار مقدم با اشاره به این که نظارت ادواری بر دفاتر کاریابی ها از طریق وزارتخانه انجام می شود، اظهار داشت: وزارت تعاون، کار و رفاه اجتماعی در برنامه چهارم توسعه پیش بینی اعزام ۱۰۰ هزار نیروی کار به خارج از کشور را از طریق دفاتر بین المللی کاریابی انجام شد. وی با اشاره به برنامه های توسعه سوم و چهارم کشور در این زمینه تصریح کرد: در ماده ۵۳ برنامه سوم توسعه وزارت کار و امور اجتماعی سابق مکلف به تشویق، تقویت، ایجاد تسهیلات و حمایت از دفاتر کاریابی غیر دولتی و تقویت و حمایت های لازم از متقاضیان کاریابی غیردولتی شده است و در برنامه چهارم توسعه طبق بند «ح» ماده ۱۰۱ نیز بر اعزام نیروی کار به خارج از کشور تاکید شده است. معمار مقدم تاکید کرد: دفاتر مشاوره شغلی و کاریابی غیر دولتی خارجی نیز در استان اصفهان با مجوز وزارت تعاون کار و رفاه اجتماعی فعال بوده و وظیفه اعزام نیروی کار به خارج از کشور بر اساس مقررات موجود را بر عهده دارند.

توزیع ۳ هزار کارت همیار برای کارمندان

مدیر کل تعاونی توزیعی وزارت تعاون، کار و رفاه با اشاره به اینکه ۲۵۰ تعاونی عضو فروشگاه‌های همیار هستند گفت: ۳ هزار کارت برای کارمندان وزارت تعاون کار و رفاه و صنعت، معدن و تجارت طی هفته جاری توزیع می‌شود.به گزارش فارس، احمد بیگلی شاملو دربارهٔ فروشگاه‌های زنجیره‌ای طرح همیار، اظهار داشت: یک تعاونی از برنامه‌ها، مربوط به توزیع کارت‌های همیار برای اعضا این فروشگاه‌ها بود که در مرحله اول قرار شد برای کارمندان دو وزارتخانه تعاون، کار و رفاه و نیز صنعت معدن و تجارت انجام شود.وی ادامه داد: طرح فروشگاه زنجیره‌ای همیار با ۷ مرکز شروع به کار کرد و در حال حاضر نزدیک به ۲۵۰ تعاونی عضو این شبکه هستند.مدیر کل تعاونی‌های توزیعی وزارت تعاون کار و رفاه اجتماعی با بیان اینکه ۷۰ درصد اعضای این شبکه مربوط به تعاونی‌ها می‌شوند گفت: از دیگر برنامه‌ها توزیع کالا با برند همیار در سطح فروشگاه‌ها بود که مراحل اداری آن انجام و مراحل چاپ و بسته بندی نهایی شده و از هفته جاری اجرایی خواهد شد. بیگلی با اشاره به اینکه در آینده نزدیک کارمندان ۷ وزارتخانه عضو فروشگاه‌های زنجیره‌ای همیار خواهند شد، تصریح کرد: در حال حاضر برای نزدیک به ۴ هزار کارمند دو وزارتخانه این کارت‌ها تهیه شده است که به صورت نقدی و اعتباری می‌توانند خرید کنند.

گزارش

بررسی چالش های دریافت وام در سال تولید ملی

قوانینی برای پرهیز از گرفتن وام

سینا ابراهیم زاده

وام‌های یک‌یا همه‌هزینه‌هایی که هنگام بازپرداخت برای مردم ایجاد می کنند؛ کمکی ویژه برای مخارج ضروری افراد از جمله خرید مسکن، خودرو و غیره محسوب می شوند. وام‌های خرد بیشتر برای رفع مشکلات اقشار متوسط و ضعیف جامعه به لحاظ درآمدی طراحی شده است. از طرفی بانک مرکزی مدتی پیش سقف وام قرض‌الحسنه را به ۱۰ میلیون تومان افزایش داد. برخی از این وام‌ها نیز برای کمک به تولید داخلی چون وام کالا و خودرو در نظر گرفته شده بود اما حالا دیگر این وام‌ها به تولید داخلی را می‌تواند حمایت جدی کند و نه نیاز وام گیرندگان را مرتفع سازد.

افزایش تورم عامل بی ارزش شدن وام های بانکی

به عنوان مثال وام خودرو باید ۸۰ درصد قیمت یک خودرو را تامین کند و این موضوع تا قبل از سال جاری تا حدودی ممکن بود چراکه برای خرید یک دستگاه پراید متقاضی تنها با سرمایه ۲/۵ میلیون تومانی می‌توانست با وام خودروی ۵ میلیون تومانی خودرو تهیه کند. اما از اواخر سال گذشته که موج گرانی‌ها کم‌کم خود را نشان داد این رویه تغییر کرد. این موضوع نشان از افزایش تورم و کاهش ارزگذاری وام‌های خرد در کشور دارد. وام‌های خرد با ادامه روند فعلی از فلسفه اصلی خود دور شده‌اند و دیگر نمی‌توانند کارکرد خود را به نحو احسن نشان دهند. متاسفانه بانک مرکزی با وجود گزارشات رسمی گرانی که خود نیز تا همین اواخر منتشر می‌کرد(چند وقتی است که بانک مرکزی به دلیل گرانی دیگر گزارشات هفتگی قیمت‌ها را عرضه نمی‌کند) هنوز متوجه موج گرانی و بی‌ارزش شدن وام‌های خرد نشده است! این وام‌ها باید مورد بازنگری قرار گیرند تا بتوانند همچنان به تولید و مردم کمک کنند. در غیر اینصورت فرد متقاضی وام اگر ۴ تا ۵ میلیون تومان پول نقد داشته باشد که دیگر نیازی به گرفتن وام ندارد.

تمهیداتی برای فرار از وام بانکی

از سوی دیگر شرایط اخذ وام نیز هر روز سخت‌تر می‌شود. از اخذ ضامن رسمی تا دریافت سند ملکی برای وام نقابل ۵ تا ۷ میلیون تومانی، برخی از مردم برای گرفتن وام‌های خرد نیاز بدر در تعدادی از بانک‌ها سپرده مسدود کنند. رضا کسایی یکی از مشتریان بانک ملت در این باره می گوید: پیش از این یکی از مشکلات مردم برای دریافت وام از بانک‌ها شرایطی چون ضامن کارمند دولت یا گواهی کسر از حقوق آن هم با ویژگی‌های خاص، فیش حقوقی همراه با چک حقوقی آن هم با شرایط خاص خود، استشهاد محلی برای اثبات حقوق وام‌گیرندگان، ارایه اسناد منزل و املاک و همچنین شرایط متفاوت و متعدد دیگر بود اما از مدت‌ها قبل این بنگاه‌های اقتصادی شرط دیگری برای طی این فرآیند اضافه کرده‌اند و آن هم سپرده وام خواه است که به سختی وام گرفتن از بانک‌ها می‌افزاید. این شرایط که مشابه طی کردن هفت خوان رستم برای وام گرفتن از بانک‌هاست توسط بیشتر مردم درک و لمس شده است؛ چراکه در جامعه فعلی و شرایط کنونی کمتر خانوارهایی پیدا می‌شوند که تاکنون از بانکی وام نگرفته باشند و ندانند که باید چه شرایطی را برای دریافت وام از این بنگاه‌های اقتصادی احراز کنند. این موضوع در حالی همچنان مشاهده می شود که مقامات بانک مرکزی دریافت سپرده وام‌خواه توسط بانک‌ها را ممنوع و غیرقانونی اعلام کرده‌اند اما بسیاری بانک‌ها نه تنها به این کار اقدام می‌کنند بلکه شرایط بسیار سخت و خارج از ضوابطی را برای متقاضیان تسهیلات به‌وجود آورده‌اند.

ممنوعیت سپرده وام خواه

پیش از این قایم مقام بانک مرکزی با تاکید بر اینکه سپرده وام خواه کاملا ممنوع است، یکی از دلایل برخورد با بازار غیرمتشکل پولی را کنترل و نظارت مخاطرات بانکی اعلام کرد. سیدحمید پورمحمدی با تاکید بر اینکه سپرده وام خواه کاملا ممنوع است، گفت: بانک ها باید دریافت سپرده برای پرداخت تسهیلات به مردم را متوقف کنند. وی تاکید کرد: اینکه برخی از بانک ها اعلام کنند که برای پرداخت تسهیلات پول خود را نزد ما سپرده گذاری کنید تا به صورت جدولی به سپرده گذار تسهیلات پرداخت شود، ممنوع است. پورمحمدی خاطرنشان کرد: هر بانکی که به این نحو عمل و مخاطرات را وارد سیستم بانکی کند به وسیله حوزه نظارت بانک مرکزی با چنین بانک هایی برخورد خواهد شد. با این حال بانک‌ها همچنان این شرط را برای پرداخت تسهیلات لحاظ می کنند. البته این شرط مهم بانک‌ها در هیچ یک از قوانین بانکی مشاهده نمی‌شود ولی به هر حال این روزها این مورد به قانون ناثوشته‌ای برای فعالان شبکه بانکی تبدیل شده است.

ارزش ضمانت بیش از ارزش وام

نکته جالب ماجرا زمانی فرا می رسد که شخص بخواهد اقدام به اخذ وام کند چرا که دریافت وام از بانک ها حتی بانک قرض الحسنه که در دولت نهم برای رفع نیازهای ضروری مردم تاسیس شده، چیزی نیست که به راحتی به دست بیاید؛ از مدت ها قبل باید برایش چاره اندیشی کرد و یک به یک مراحل را پشت سر گذاشت تا بتوان مبلغی درنهایت به اندازه انگشتان یک دست از بانک گرفت. وام های بانکی با همه هزینه هایی که هنگام بازپرداخت برای مردم ایجاد می کنند، کمکی ویژه برای مخارج ضروری افراد از جمله خرید مسکن، خودرو و غیره محسوب می شوند. در این میان یکی از بانک های خصوصی اقدام به تبلیغ برای یکی از تسهیلات خود به مبلغ ۴۰ میلیون ریال کرده است. جالب این که این بانک تاکید دارد این تسهیلات با شرایط مناسب به مشتریان واگذار می شود این ادعا در حالی است که این مدارک را از فردی که برای دریافت وام مراجعه می کند طلب می کنند: درخواست کتبی متقاضی جهت وام، شناسنامه و کارت ملی متقاضی، گواهی اشتغال به کار، فیش حقوقی، حکم کارگزینی، سند مالکیت منزل، صفحه اول و دوم شناسنامه پدر، فیش آب، فیش برق، شناسنامه و کارت ملی ضامن بعلاوه جواز کسب، سند مالکیت مغازه، فیش آب، فیش برق، فیش تلفن مغازه و گردش ۳ ماهه حساب وی. حال به موارد فوق این ۴ مورد نیز بیفزایید: فاکتور به مبلغ ۵۰ میلیون ریال خرید اجناس ایرانی، سفته به مبلغ ۷۰ میلیون ریال، چک به مبلغ ۸۰ میلیون ریال، واریز مبلغ ۱۰ میلیون ریال به حساب در روز واریز وام. همه این مراحل که طی شوند متقاضی می تواند ۴ میلیون ناقابل از این بانک خصوصی وام بگیرد و این یعنی ۱۵ میلیون ضمانت برای ۴ میلیون! در واقع وامی که قرار است یاری از دوش متقاضی وام بردارد، خود به یاری بر دوش وی تبدیل می شود. سوالی که پیش می آید این است که آیا این موضوع با کارکردهای اصلی بانک مطابقت دارد یا خیر؟

خسارت گندم کاران شرق اصفهان هنوز پرداخت نشده است

با وجود ادعای مسوولان استان، هنوز بخش زیادی از بیمه کشاورزی خسارت گندم کاران شرق اصفهان در سال ۹۱-۹۰ پرداخت نشده است. به گزارش ایمنا با وجود افزایش قیمت ها در سایر بخش های کشاورزی، وام ها و همچنین رشد هزینه های زندگی، متاسفانه کشاورزان شرق اصفهان ماه‌هاست منتظر دریافت بیمه خسارت خود هستند. وی با تاکید بر این که هنوز این خسارت از سوی شعبات اصفهان پرداخت نشده است، بیان داشت: بین یک هزار تا ۲ هزار کشاورز شرق اصفهان که به دلایل مختلف در سال ۹۱-۹۰ دچار آسیب شدند هنوز بیمه خود را دریافت نکرده اند. وی با اشاره به این که متاسفانه هر روز پهانه های مختلفی در خصوص پرداخت نشدن خسارت بیمه به گندم کاران ارایه می شود، تاکید کرد: در این پروسه پهانه های مکانیزه و غیر مکانیزه کردن سیستم و گاه نبود اعتبارات مطرح می شود که متاسفانه برخی از این پهانه ها غیر منطقی است.

اصفهان در فهرست اولیه پرداخت سهام عدالت نیست

معاون فرهنگی، اجتماعی وزیر تعاون، کار و رفاه اجتماعی گفت: سهام عدالت به کارگران فصلی و ساختمانی در ۱۵ استان کشور پرداخت می شود. کلوه اشتهاردی از آغاز پرداخت نهایی این سهام در استان های ایلام، کهگیلویه و بویراحمد، هرمزگان، چهارمحال و بختیاری و خراسان جنوبی از هفته گذشته خبر داد. به گزارش ایرنا، وی اضافه کرد: پرداخت این سهام در ۱۰ استان کرمان، یزد مرکزی، سمنان، زنجان، قزوین، بوشهر، اردبیل، قم و گلستان نیز تا چند هفته آینده آغاز می شود. وی گفت: در راستای پرداخت این سهام در مجموع دو میلیون و ۳۰۰ هزار کارگر در سطح کشور مورد پایش اطلاعات قرار گرفته اند. وی با بیان اینکه هم اکنون ۱۰ میلیون نفر کارگر بیمه شده تامین اجتماعی در کشور وجود دارد افزود: این تعداد با احتساب افراد زیرپوشش بیمه، مستمری بگیر و خانواده تحت حمایت کارگران به ۳۵ میلیون نفر می رسد.

دلایل عقب ماندگی صنعت بیمه و راه حل های آن

علیرضا ادیب

چرا ما در بخش بیمه که کلمه صنعت نیز به آن اضافه شده در مقایسه با سایر بخش های اقتصادی و کشورهایی که در ردیف آنها قرار داریم، پیشرفت نکرده ایم تا جایی که کشورهایی نظیر هندوستان و پاکستان نیز از ما پیشی گرفته اند. برای این موضوع دلایل متعددی می توان برای آن برشمرد. اولین و مهم ترین بحث آن است که بیمه فروختنی است. کسی برای خرید بیمه مراجعه نمی کند. آیا ما قادر بوده ایم که فروشندگان حرفه ای که خود نیز آشنا به موضوع بیمه باشند به عنوان فروشنده تربیت کنیم. بازار بیمه ما بیش از دو دهه در انحصار چند شرکت دولتی بوده که تعداد آنها از انگشتان یک دست تجاوز نمی کرد. در حالی که امروزه در دنیا به ازای هر یک میلیون نفر جمعیت حضور یک شرکت بیمه توجیه پذیر است. در قالب انحصار دولتی شرکت های بیمه، روزمرگی و اداره یک پورتفوی بدون رقیب خلاقیت و ارایه خدمات متنوع را از آنها دریغ کرده است. بیش از ۵۰ درصد بیمه های صادر شده در این سال ها اتومبیل بوده است که آن هم از خلاقیت، نوآوری و تربیت نیروی انسانی متخصص و ماهر که بتواند انواع محصولات مورد نیاز جامعه را تامین کند به دور بوده است. ایران جمعیت جوانی دارد و این گروه سنی نیازهایشان با افراد سالمند متفاوت است. انواع بیمه های مورد نیاز جوانان که بیشتر از جنس بیمه های عمر پس اندازی و یا سرمایه گذاری است در دهک های مختلف درآمدی به آنها عرضه نشده است. اکثریت فروشندگان بیمه، از بازاریابان، نمایندگان و کارگزاران بیمه که قشر زحمتکش و در حقیقت صف خط مقدم جبهه فروش بیمه را تشکیل می دهند آموزش های لازم و مکمل را ندیده اند. تحول در صنعت بیمه بدون در اختیار داشتن فروشندگان حرفه ای و عرضه انواع محصولات مورد نیاز دهک های مختلف درآمدی امکان پذیر نیست. اصل ۲۹ قانون اساسی نیز ارایه رفاه و بیمه ای مورد نیاز جامعه را جزو وظایف اصلی دولت جمهوری اسلامی ایران قرار داده است که باید زمینه و بسترهای لازم را فراهم کند. محورهای زیر از جمله مواردی هستند که باید مورد توجه و عنایت قرار گیرند: ۱- بستر سازی فرهنگی و آشنا کردن آحاد مختلف جامعه با انواع پوشش های مورد نیاز جامعه. اگرچه از نظر کلی بیمه خدمتگزار اقتصاد است، ولی از طرف دیگر اولویتی در سبد هزینه های خانواده ندارد. اولویت با غذا، پوشاک، مسکن، بهداشت و تحصیل است. بیمه باید برای تامین هزینه تحصیل، ازدواج و سرمایه برای کار خانواده ها راهکار و پوشش های لازم را در غالب انواع بیمه های عمر پس اندازی و سرمایه گذاری طرح ارایه دهد. ۲- انجام تبلیغات متناسب با باورها و اعتقادات مردم از طریق رسانه های گروهی برای معرفی پوشش های بیمه ای. ۳- شرکت های بیمه، فروشندگان حرفه ای گزینش و تربیت کرده و جهت فروش هدفمند و با برنامه فعالیت کنند. در این زمینه ایجاد شبکه فروش حرفه ای و ارایه خدمات بعد از فروش امروزه در دنیا پاسخ مناسب داده است. ۴- ایجاد بانک اطلاعات جامع برای صنعت بیمه لازم است. بیمه مرکزی ایران لازم است همت گماشته و این کار نیمه تمام را به پایان برد تا تحولات مورد نیاز جامعه، به طور مرتب مورد بحث و بررسی و ارزیابی قرار گرفته، نقاط ضعف و قوت آن شناسایی شود. ۵- تاسیس شرکت یا شرکت های بیمه تخصصی به خصوص در بیمه های عمر ضروری است؛ زیرا سهم بیمه های عمر در بیمه های بازرگانی بسیار اندک است و به ۱۰ درصد نیز نمی رسد. در حالی که در برخی از کشورهای توسعه یافته تا ۶۰ درصد از سهم بازار از آن بیمه های عمر است که ذخایر ریاضی عظیمی نیز برای سرمایه گذاری در سایر بخش های اقتصادی فراهم می کند که هم اشتغالزا بوده و هم کمک موثری در راستای تحقق اهداف اقتصادی دولت است. ۶- در نهایت این که هیچ تحولی در اقتصاد بدون داشتن نیروی انسانی متخصص و ماهر قابل اجرا نیست. در بیمه این نقش بسیار پر رنگ است. اصولا بیمه بر سرمایه ارجح است نه این که سرمایه مهم نیست ولی شرکت بیمه منابع مالی خود را با صدور اولین بیمه نامه و تشکیل ذخایر تقویت می کند و این ذخایر منابع مالی ایشانند ای است که سرمایه گذاری می شود ولی از آن مهم تر تربیت نیروی انسانی متخصص و ماهر است که باید شرکت بیمه را به عنوان یک سازمان فنی و اقتصادی اداره کند و آنرا تبدیل به سازمان اداری نکند. بازار بیمه به شدت به نیروی انسانی متخصص نیازمند است که هر چه سریع تر باید گام های اساسی در این خصوص برداشته شود.

بانک و بیمه

ورود موسسه عسکریه به بازار فرابورس

سهام موسسه مالی و اعتباری عسکریه تا قبل از پایان سال جاری در بازار فرابورس عرضه می شود. به گزارش عصر ایران، مدیرعامل موسسه مالی و اعتباری عسکریه با بیان اینکه در پذیره‌نویسی این موسسه بیش از چهار هزار نفر شرکت کردند، اضافه کرد: مبلغ پذیره نویسی صورت گرفته برای افزایش سرمایه این موسسه ۱۰۴۰ میلیارد ریال بود که بطور کامل تامین شد و هم اکنون سرمایه موسسه مالی و اعتباری عسکریه به ۱۵۰۰ میلیارد ریال رسیده است. به گفته سیدامین جوادی، فعالیت ها برای تبدیل موسسه مالی و اعتباری عسکری به بانک آغاز شده و با توجه به همکاری ها بین این موسسه و بانک مرکزی، امید است به زودی با نام جدیدی این موسسه فعالیت خود را در قالب یک بانک خصوص آغاز کند.

لغو ممنوعیت بیمه فرزند چهارم در مجلس

لایحه اصلاح قانون تنظیم خانواده که به موجب آن فرزند چهارم خانوار بیمه نمی شود بررسی شده تا در دستور کار صحلن علنی قرار گیرد. به گزارش حامیان نیوز، عبدالرحمان رستمیان نماینده مردم دامغان در مجلس شورای اسلامی در در تشریح جلسه کمیسیون بهداشت و درمان، گفت: لایحه اصلاح قانون تنظیم خانواده که به موجب آن ممنوعیت شامل بیمه فرزند چهارم می‌شود، بررسی شد تا در نهایت در دستور کار صحلن علنی قرار گیرد. عضو کمیسیون بهداشت و درمان با اشاره به فرمایشات مقام معظم رهبری مبنی بر اصلاح قانون تنظیم خانواده، اظهار داشت: اعضای کمیسیون مجلس به لایحه دولت یک ماده الحاق کرده که براساس آن مرخصی زایمان از ۶ ماه به ۹ ماه افزایش یافت و در عین حال مقرر شد که همسر خاتم نیز برای کمک به همسر خود به مرخصی ۲ هفته‌ای برود. وی در ادامه تصریح کرد: بررسی طرح حمایت از کودکان و همچنین بررسی نقشه راه کمیسیون بهداشت و درمان از دیگر دستور کارهای این کمیسیون بوده است.

پرداخت تسهیلات تا ۱۰ میلیون تومان به اصناف

معاون وزیر صنعت معدن و تجارت از آغاز پرداخت تسهیلات تا ۱۰ میلیون تومان به ۱۸۰ هزار واحد صنفی خبر داد. به گزارش فارس، حسن رامرد از عملیاتی شدن بسته حمایتی اصناف خبر داد و گفت: در حال حاضر سه میلیارد و ۵۰۰ میلیون تومان از تسهیلات مورد نظر پرداخت شده و با همکاری بانک عامل روند اعطای این تسهیلات شتاب بیشتری به خود گرفته است. وی با تاکید بر پیگیری‌های مرکز امور اصناف و بازرگانان در یک سال گذشته و مساعدت معاونت توسعه بازرگانی داخلی برای تحقق این مهم ادامه داد: بر اساس این طرح واحدهای صنفی دارای پروانه کسب از تسهیلات ۱ تا ۱۰ میلیون تومانی با نرخ سود ۷ درصد بهره‌مند می‌شوند. معاون وزیر صنعت معدن و تجارت گفت: این تسهیلات در راستای حمایت از واحدهای صنفی انرژی بر و نوسازی و بهسازی این واحدها پرداخت می شود. رامرد تعداد واحدهای صنفی با پروانه کسب در کل کشور یک میلیون و ۸۰۰ هزار واحد صنفی اعلام کرد و افزود: ۱۰ درصد آنها معادل ۱۸۰ هزار واحد صنفی، انرژی بر هستند که در این طیف واحدهای تولیدی، توزیعی و خدماتی قرار می‌گیرد.

محدودیت پرداخت کارتی برای مشتریان ۴ بانک

یک مقام مسوول شبکه بانکی با اشاره به حذف شرکت فناوران انیاک از شرکت‌های خدمات پرداخت الکترونیک بانکی گفت: دارندگان کارت‌های ۴ بانک تنها می‌توانند با پایانه‌های فروش همین بانک‌ها پرداخت الکترونیکی وجه انجام دهند. به گزارش فارس، یک مقام مسئول شبکه بانکی اظهار داشت: شرکت خدمات پرداخت فناوران «انیاک» که ضعف سیستم‌های امنیتی و عملکرد مدیریتی آن در زمستان سال گذشته موجب افشای اطلاعات تعداد زیادی از کارت‌های بانکی شد، نتوانست در مهلت تعیین شده برای رسیدن به سطح مطلوب امنیتی و سیستمی، خود را با استانداردهای تعیین شده از سوی شاپرک تطبیق دهد و به همین دلیل از صبح روز ششم دی ماه از جمع شبکه اربه دهندگان خدمات پرداخت حذف شد. وی افزود: با توقف فعالیت انیاک، پایانه‌های فروشگاهی بانک های تجارت، رفاه کارگران، پست بانک و کشاورزی تا اطلاع ثانوی از گردونه پرداخت شتابی روی پایانه های فروشگاهی خارج خواهند بود و تنها با کارت‌های بانک‌های خود عمل پرداخت الکترونیکی را در دستگاه‌های POS انجام می‌دهند. به گفته این مقام مسوول بانکی، به این ترتیب دارندگان کارت‌های بانک‌های نامبرده تنها می‌توانند با پایانه‌های فروش همین بانک‌ها عملیات پرداخت الکترونیکی را انجام دهند گرچه این محدودیت به هیچ وجه شامل دریافت پول یا سایر عملیات دستگاه‌های خودپرداز یا همان دستگاه‌های ATM نمی‌شود و دارندگان کارت‌های بانک‌های کشاورزی، پست بانک، رفاه کارگران و تجارت همچنان می‌توانند از خدمات شتاب روی خودپردازها بهره‌مند شوند.

موبایل و تبلت

سرویس پیامک صوتی ایرانسل راه اندازی شد

برای اولین بار در ایران، سرویس پیشرفته پیامک صوتی به مشترکین سیم کارت های اعتباری ایرانسل عرضه شد. به گزارش روابط عمومی ایرانسل، مشترکین سیم کارت های اعتباری می توانند هر زمان که مایل باشند با شماره گیری تلفن گویای رایگان ۷۱۹، ۶۰ گانه برای مشترک مورد نظر خود به صورت صوتی پیام ارسال کنند. پس از ضبط پیام این امکان دراختیار مشترکین سیم کارت های اعتباری ایرانسل قرار گرفته تا بتوانند پیام خود را سریع پس از ضبط و یا در روز و ساعت دلخواه خود به یکی از ۳ روش ارسال پیامک، تماس خودکار و یا پیام چندرسانه‌ای (MMS) برای مخاطب مورد نظرخویش ارسال کنند. در روش پیامکی، مشترک مورد نظر با دریافت یک پیامک، از اینکه پیامک صوتی برای وی ارسال شده است مطلع می شود و می تواند با تماس با شماره های ۷۱۹ پیامک صوتی خود را بشنود. در روش تماس خودکار، سیستم با مشترک مورد نظر تماس گرفته و پیام صوتی ضبط شده را برای وی پخش می کند و در روش ارسال از طریق پیام چند رسانه ای نیز پیام ضبط شده به صورت یک فایل صوتی برای مشترک مورد نظر ارسال می شود. از دیگر قابلیت های این سرویس نوین، می توان به امکان ارسال یک پیامک صوتی برای چند مشترک و ارسال پیام های صوتی دریافت شده برای دیگر مشترکین به روش های مختلف از جمله ارسال پیامک، تماس خودکار و یا پیام چند رسانه‌ای اشاره کرد. هزینه ارسال هر پیامک صوتی برای مشترکین سیم کارتهای اعتباری ۶۲۰ ریال تعیین شده است. براساس این گزارش، برای دریافت پیامک صوتی از طریق بستر پیام چندرسانه ای، گیرنده پیام می بایست ابتدا تنظیمات مربوط به MMS ایرانسل را از طریق شماره گیری کد دستوری #۱۳۰۵۳۵ دریافت و مطابق دستورالعمل ارسالی، بر روی گوشی خود نصب کرده باشد.

آشنایی با استراتژی Tablet Commerce

تبلت کامرس یا تی کامرس (T-COMMERCE) یک استراتژی در زیر مجموعه تجارت موبایل است که روی طراحی و توسعه وب سایتهای تجارت الکترونیک و فرایندهای مرتبط با آن بر اساس توسعه مرورگرها و شاپینگ کردن از طریق ابزارهایی مانند تبلت تعریف و تبیین می‌شود.به گزارش خبر آنلاین، امروزه فیچرهای خاصی برای تبلت ها تعریف شده که در پی سی یا اسمارتفون ها نمی بینیم. از سوی دیگر وب سایتهایی که مخصوص تبلت ها هستند نیز طراحی و عرضه شده است. این وب سایت ها مختص تبلت کاران بوده و برای دسترسی راحت تر به آیتم ها ساخته شده است. از سویی کاربرانی که با تبلت خرید می کنند افزایش پیدا می کند و فروشندگان نیز وب سایت هایی مختص آنها می سازند تا صفحات لمسی برای فروش های آنلاین به راحتی با آنها سازگاری پیدا کند. طبق تحقیقاتی که موسسه تحقیقات فارستر انجام داده تبلت ها دنیای تجارت الکترونیک را دگرگون خواهند کرد و ایجاد قابلیت های تجارت آنلاین با تبلت باعث شده تا کاربران تبلت از کاربران اسمارتفون، بیشتر به صورت آنلاین خرج کنند. بر این اساس روی دلایلی مانند بزرگتر بودن اسکرین و غنی تر بودن آیتم ها تاکید شده است. مطابق جدیدترین آمار ۷ درصد از خرده فروشان اینترنتی سایتهای مخصوص تبلت راه اندازی کرده اند.

پیشی گرفتن IOS از اندروید در بازار کسب وکارها

نتایج یک پژوهش جدید نشان می دهد در بازار کسب وکارها و مشاغل تجاری، ابزارهای تحت سیستم عامل IOS ایل در حال پیشی گرفتن از فناوری های همراه اندرویدی است. به گزارش ایتنا، این تحقیق که توسط زیرشاخه پژوهشی شرکت ZSCALER انجام شده نشان می‌دهد که این روند در سال ۲۰۱۲ تشدید شده است. به گزارش وب سایت PCWORLD، نتایج این پژوهش حاکی از این است که در سال ۲۰۱۲ تراکنش های صورت گرفته در محیط ابزار تحت IOS ایل بیش از ۵۰ درصد رشد داشته است. در همین دوره زمانی سهم سیستم عامل اندروید از این تراکنش ها ۳۷ درصد کاهش یافته است. این پژوهش نشان می‌دهد که تا سامبر سال ۲۰۱۱ دو سیستم عامل اندروید گوگل و IOS ایل در مجموع حدود ۴۷ درصد از کل تراکنش های صورت گرفته در این بازار را از آن خود کرده بودند. در این پژوهش تراکنش به معنای دریافت یک فایل از یک وب سرور تعریف شده است. شرکت ZSCALER در این پژوهش دریافته است که سهم فناوری های همراه بلک‌بری در این بازار از ۱۸ درصد در ژانویه سال جاری به ۱۵ درصد در پایان مارس کاهش یافته است. تحلیل گران معتقدند افزایش کاربران آی پد و ایل ممکن است یکی از مهم‌ترین عوامل افزایش سهم ایل از این بازار باشد. براساس این یافته‌ها، سهم فیس‌بوک از این بازار از ۵۲/۴ درصد در سه ماهه اول سال ۲۰۱۱ به ۴۱/۷ درصد در سال ۲۰۱۲ کاهش یافته است. این یافته‌ها همچنین حاکی از این است که نسبت سازمان و شرکت‌هایی که دسترسی کاربرانشان به شبکه‌های اجتماعی را قطع کرده‌اند؛ از ۲/۴۶ درصد در ژانویه سال جاری به ۳/۹۹ درصد در ماه مارس افزایش یافته است. این در حالی است که تراکنش‌های صورت گرفته در محیط شبکه توئیتر در این مدت از ۶/۳۹ درصد به ۷/۴۴ درصد افزایش یافته است.

شهرداری

شهردار زاینده‌رود خبر داد

افزایش قابل توجه سرانه فضای سبز شهر زاینده‌رود

شهردار شهر زاینده‌رود گفت: آژانسی چندین بلوار و مجموعه اداری شهرداری را رتقای فضای سبز از ۶۰ هزار به ۹۰ هزار متر مربع، شناسایی و جذب نقاط بیش‌مزار دریهجت‌آباد، باباشیخعلی و سیچان با همکاری بخش خصوصی از جمله اقدامات این شهرداری است. ابوالفضل توکلی اظهار داشت: یکی از مشکلات شهر زاینده‌رود نداشتن فاضلاب است که هنوز بر طرف نشده و به تازگی شاهد نفوذ این فاضلاب به چاه‌های آب و نیز سر ریز شدن این فاضلاب هستیم. وی با اشاره به اینکه شهر زاینده‌رود تلفیق پنج روستای باباشیخعلی، کله‌مسیج، کله مسلمان، بیسجان و بهجت‌آباد است اظهار داشت: جمعیت این شهر بالغ بر ۹ هزار و ۳۴۴ نفر است که این شهرستان در ضلع شمال شرقی خود شرکت سهامی ذوب‌آهن و تصفیه‌خانه شهر اصفهان را دارد. وی با بیان اینکه در شمال غرب این شهرستان کمپ‌ها، شرکت‌های اقتصادی، کارخانجات شیمیایی و مهمات‌سازی است، افزود: شهر زاینده‌رود به برکت شهرداری و شورای شهر طی ۱۰ سال گذشته از بافت روستایی به شکل شهری درآمده است. وی با بیان اینکه اکنون سرانه فضای سبز برای هر نفر در این منطقه ۹ متر مربع است، ادامه داد: امامزاده احمد(ع) از نوادگان امام علی(ع) در این شهرستان در تمام فصول و ایام مذهبی مهمانان زیادی را پذیرا است. توکلی با بیان اینکه شهرداری زاینده‌رود در فاز نخست منطقه گردشگری را در جوار این امامزاده ایجاد و ســاماندهی کرد، گفت: در فاز دو سال آینده پارک ساحلی را با نام شهدای گمنامی که در این نقطه به خاک سپرده شدند، ساماندهی می‌کنیم. وی گفت: با کمک اعضای شورای شهر ساماندهی حاشیه رودخانه و فضای مرتبط شهر زاینده‌رود سالم‌سازی شده است. شهردار شهر زاینده‌رود گفت: شهرداری در دو سال گذشته سعی کرده است که این شهر کوچک را با نیازهای مردم و با اعتبار کم ساماندهی کند. به گزارش فارس، وی، یکی از مهمترین پروژه‌های مهم این شهر را ساماندهی بلوار بزرگ پیامبر اعظم(ص) شهر زاینده‌رود عنوان کرد و افزود: در شش ماهه اول سال بلوار یاد شده که به طول دو کیلومتر است به دلیل عدم نصب چراغ در جاده منجر به مرگ شش نفر شده که ساماندهی این بلوار با اعتبار ۸۵۰ میلیون تومان انجام شده و توسط استاندار اصفهان افتتاح شد. توکلی تکمیل ورزشگاه سرپوشیده، ساماندهی سه گلستان شهدا، احداث ساختمان آتش نشانی اصلاح و بازسازی محلات، احداث پارکینگ جنوب شهر و آسفالت معابر را از دیگر اقدامات این شهرداری برشمرد. وی اضافه کرد: از سال ۸۹، ۲۲ پروژه در این شهر کلید خورده است که پنج پروژه آن سال گذشته افتتاح شد و شش پروژه آن امسال بهره برداری می‌شود.

گزارش خبری

نمایشگاه کامپیوتر و اتوماسیون اداری اصفهان در حال برگزاری است

۵ روز نمایشگاه برای علاقمندان به فناوری اطلاعات و ارتباطات

اصفهان امروز: هجدهمین نمایشگاه بین‌المللی کامپیوتر و اتوماسیون اداری اصفهان (AUTOCOM۲۰۱۲) با حضور ۱۱۴ شرکت از استان‌های اصفهان، تهران، خراسان رضوی و یزد در محل نمایشگاه‌های بین‌المللی استان اصفهان واقع در پل شهرســتان آغاز به کار کرد و تا فردا، یازدهم دی ماه در این محل میزبان علاقمندان و متخصصان امر خواهد بود. به گزارش واحد رسانه شرکت نمایشگاه‌های بین‌المللی استان اصفهان از میان ۱۱۴ شــرکت کننده، ۲۱ شــرکت در قالب پاویون تولیدکنندگان نرم‌افزار در فضایی حدود ۲۰۰ مترمربع خدمات تخصصی خود را ارایه خواهند داد. این نمایشگاه در زمینه‌های ساخت‌افزار، نرم‌افزار با رویکرد اتوماسیون اداری، تجهیزات شــبکه، خدمات و ملزومات، اینترنت، مشــاوره و پشتیبانی، مراکز آموزشی، دانشگاهی و تحقیقاتی و امنیت، وب و شبیه‌سازی در سه سالن معادل ۸۵۰۰ مترمربع و طی ساعات بازدید ۱۵ الی ۲۱ برگزار شده است.

حذف فروش از نمایشگاه و عدم تخصیص غرفه‌ای برای فروش محصولات دیجیتالی و رایانه‌ای، برگزاری ۱۰ عنوان سمینار و کارگاه تخصصی در حاشیه نمایشگاه، اختصاص ساعت بازدید متخصصین از ساعت ۱۰:۳۰ تا ۱۵ در روزهای ۹ و ۱۰ دی ماه و حضور شــرکت‌های معتبر از اســتان‌های همجوار به خصوص تهران از جمله ویژگی‌های نمایشــگاه در این دوره است.

نمایشگاه امسال، قوی‌تر از سال‌های گذشته است

رییس ســازمان نظام مهندسی رایانه‌ای استان اصفهان در آیین افتتاح هجدهمین نمایشگاه بین‌المللی کامپیوتر و اتوماسیون اداری اصفهان گفت: با وجود تغییرات و تنش‌هایی که فضای کسب و کار کشور را دچار آسیب کرده، خوشبختانه نمایشگاه کامپیوتر قدرت خود را حفظ کرده و حتی قوی‌تر از سال‌های گذشته برگزار شده است. کاظم آیت‌الهی ادامه داد: نمایشگاه از نظر کمی و کیفی مورد استقبال قابل توجهی واقع شــده است. وی با اشاره به اینکه در سال جاری به پیشنهاد شرکت‌نمایشگاه‌های بین‌المللی استان اصفهان دقت بیشتری در انتخاب شرکت‌ها و ممیزی آنها صورت گرفته است، خاطر نشان ساخت: امیدواریم این موارد، هدایت نظر مسؤولان به سمت توسعه فناوری اطلاعات را در پی داشته باشد.

آیت‌الهی تأکید کرد: امروز دیگر توان فنی، مهندســی و فکری کشورهاست که ارزش جهانی آنها را تعیین می‌کند بنابراین نباید به دنبال اینترنت ملی و ایمیل ملی بود بلکه باید به پروژه‌های راهبردی کلان فکر کرد. وی نمود تحقق این هدف را نمایشگاه‌ها دانست و اضافه کرد: استان اصفهان که زمینه‌های بسیار مناسبی برای توسعه فناوری اطلاعات دارد، هنوز بودجه‌های سند توسعه راهبردی خود را دریافت نکرده است. رییس سازمان نظام مهندسی رایانه‌ای استان با اشاره به استقرار پاویون تولید کنندگان نرم‌افزار در این نمایشگاه یادآور شد: این اتفاق برای اولین بار انجام شده و در واقع حمایت از تولید کنندگانی بوده است که در سال‌های گذشته به دلیل برخی بی‌مهری‌ها و وضعیت نامناسب اقتصادی، نمی‌توانستند در نمایشگاه‌ها شرکت کنند اما در نمایشگاه امسال عمق توان خود را به نمایش گذاشته‌اند.

اتوکام اصفهان یکی از برندهای اصلی حوزه نمایشگاهی است

مدیرعامل شرکت نمایشگاه‌های بین‌المللی استان اصفهان نیز در این مراسم گفت: توسعه فناوری اطلاعات و ارتباطات فرصتی برای حرکت در مسیر دانایی است. رسول محققیان با بیان اینکه کشورهایی در امر توسعه دانایی محور موفق بوده‌اند که از فناوری اطلاعات و ارتباطات، هم به عنوان ابزار و هم به عنوان عامل توانمندسازی استفاده کرده و سند راهبردی مناسبی داشته‌اند، بیان داشت: ایجاد زیرساخت‌های مطمئن، مهیا ساختن زمینه دسترسی کلیه مردم به فناوری اطلاعات، تدوین خط مشی‌های سازمانی و مدیریتی هدف‌گذاری شده، توجه به بحث مهارت و آموزش در راستای استفاده بهینه از نیروی انسانی و توسعه خدمات و کاربردهای فناوری اطلاعات و ارتباطات در کلیه ابعاد زندگی از جمله محورهایی است که کلید موفقیت در این عرصه را در دســت مسؤولان دولتی و بخش خصوصی قرار می‌دهد.

محققیان تأکید کرد: نمایشــگاه اتوکام به عنوان یکی از اصلی‌ترین برندهای نمایشگاهی در حوزه فناوری اطلاعات و ارتباطات کشور، امسال نیز تلاش کرده تا باسخگوی بخشی از ایــن دغدغه‌ها باشــد و در حد بضاعت خود در جهت رفع خلأهای موجود گام بردارد. وی ابراز امیدواری کرد: با برگزاری نمایشگاه حاضر و اقداماتی از این قبیل، بتوان ظرفیت‌های خامــوش و راکد این بخــش را دوباره به کار گرفت و از هدر رفت نیروی انسانی، زمان و هزینه نیز جلوگیری به عمل آورد چرا که با برخورداری از نقشه‌ای واحد، حساب شده و پویا بر اســاس اصول علمی می‌توان توسعه استان در این بخش را به ثمر رساند.

اصفهان اولین دارنده کریدور علم و فناوری کشور است

معاون عمرانی استاندار اصفهان نیز گفت: توسعه، عزت، اقتدار و امنیت کشور از راه علم می‌گذرد. مهدی جمالی‌نژاد با بیان اینکه استان اصفهان به عنوان اولین استان دارنده کریدور علم و فناوری کشور، ظرفیت‌های مناسبی در این خصوص دارد، افزود: شهر اصفهان همه عناصر یک شهر دانایی محور را داراســت، وی لزوم توجه به اقتصــاد دانش بنیان را یادآور ساخت و اضافه کرد: کارآفرینی، صنایع هایتک، سرمایه ایرانی و زیرساخت‌های علمی کشور باید بیش از این مورد توجه قرار گیرد و دیگر نباید به دنبال راه‌اندازی صنایع سنگین یا آلودگی و هزینه بالا باشیم.

رییس خانه صنعت، معدن و تجارت استان اصفهان:

صنایع اصفهان برای جلوگیری از آلودگی محیط زیست تلاش می‌کنند

اصفهان امروز: رییس خانه صنعت، معدن و تجارت استان اصفهان اعلام کرد: خانه صنعت، معدن و تجارت اســتان آمادگی دارد تا با اداره‌کل حفاظت از محیط زیست برای رفع آلودگی‌های زیست محیطی صنایع همکاری کند. به گزارش روابط عمومی خانه صنعت، معدن و تجارت استان اصفهان، سید عبدالوهاب سهل‌آبادی در نشســت مشترک با مدیرکل حفاظت از محیط زیست استان و جمعی از مسوولان این اداره‌کل، از این مسوولان خواست تا درباره روش‌های کاهش آلودگی هوا برای صنعتگران دوره‌های آموزشی برگزار کنند. وی تاکید کرد: صنعتگران نمی‌خواهند به خاطر منافع خود، منابع ملی و سرمایه‌ای که به همه مردم تعلق دارد را به خطر بیندازند. وی ادامه داد: صدور حکم جابه‌جایی بدون مهلت برای واحدهای صنعتی که با سرمایه‌گذاری زیاد ایجاد و به فعالیت مشغول شده‌اند و کارگران بسیاری دارند، اشتغال این واحدها را با مشکل روبرو می‌کند. وی تاکید کرد: خانه صنعت و معدن بدون ادعا به مسوولان محیط زیستی استان در رفع آلودگی‌ها کمک خواهد کرد. مدیرکل حفاظت از محیط زیست استان هم در این نشست با بیان اینکه این اداره مشکلات صنعتگران را درک می‌کند، اظهار کرد: صنعت، تولید و بهره‌برداری باید وجود داشته باشد و ما به دنبال جریمه کردن یا تعطیلی این واحدها نیستیم؛ بلکه تبدیل واحدهای تولیدی به صنعت سبز برای ما افتخار می‌آفریند. کیومرث کلانتری تاکید کرد: حفظ محیط زیست و مقابله با آلودگی آن یک وظیفه عمومی است. وی با اشاره به عوارض آلایندگی واحدهای صنعتی و تولیدی گفت: در حال پیگیری ایجاد صندوق ملی محیط زیست هستیم تا برای کمک به واحدهایی که به دنبال رفع آلایندگی خود هستند، تسهیلات بدهیم.

شهرداری

توسط شهرداری

هر ۱۹ روز یک پروژه در زرین‌شهر بهره‌برداری می‌شود

شهردار زرین‌شهر گفت: هر ۱۹ روز یک پروژه شهری در این شــهر به بهره‌برداری می‌رســد. علی‌اصغر ذاکری هرندی اظهار داشت: شهرداری زرین‌شهر طی پنج سال، ۱۱۴ پروژه افتتاح کرده و هر ۱۹ روز یک پروژه در این شهر به بهره‌برداری رســیده است. وی افزود: قرار است ساخت پروژه گردشــگری زیر آبی به صورت اوراق مشارکت و با دستور بانک مرکزی و به مبلغ ۴۰۰ میلیارد ریال، در بودجه سال ۹۱ به فروش برسد. شهردار زرین‌شهر تصریح کرد: در سال جاری، شهرداری زرین‌شهر ۲۷ پروژه عمرانی را با اعتبار ۳۲۰ میلیارد ریال در دست اجرا دارد که از بودجه شهرداری تأمین شده است. وی با بیان اینکه از این طرح‌ها ۱۳ طرح در دهه مبارک فجر افتتاح می‌شود، افزود: سه طرح بزرگ در دست اقدام است که پارک سولار زرین‌شهر با اعتباری بالغ بر ۱۷۰ میلیارد ریال یکی از آنها است که تا پایان دوره سوم شورای اسلامی شهر و نیز قبل از شش ماهه سال ۹۲ افتتاح می‌شود. شهردار زرین‌شهر تصریح کرد: این طرح به لحاظ نوع سازه در کشور نمونه و در سال ۹۱ تنها سازه فلزی نمونه کشور انتخاب شده و لوح تقدیر گرفته است. وی با اشاره به اینکه در دهه فجر از ۲۷ طرح نام برده شده ۱۳ طرح آماده بهره‌برداری است، به فضای سبز این شهر اشاره کرد و ادامه داد: زرین شهر سه سال متوالی است که به واسطه ایجاد فضای سبز لوح تقدیر دریافت می‌کند. وی ادامه داد: فضای سبز این منطقه دو میلیون و ۳۳۳ هزار متر مربع و سرانه فضای سبز هر نفر حدود ۳۲ متر مربع است و این در حالی است که سرانه فضای سبز استاندارد کشور ۲۱ متر مربع به شمار می‌رود، اما با توجه به اینکه این شهر در معرض آلودگی صنایع قرار دارد، فضای سبز آن بیش از سرانه معمول است. ذاکری هرندی اضافه کرد: طرح حمل و نقل با یکی دیگر از پروژه‌ها است که ۵۰ شرکت حمل و نقل و به خصوص شرکت‌های حمل و نقل ثوب آهن در این مکان مستقر می‌شوند که اهداف ترافیکی، کم کردن مسافت و نزدیک شــدن باربری به صنایع را بر طرف می‌کنند. وی با تاکید بر اینکه تاکنون ۶۰ میلیارد ریال هزینه شــده است اظهار امیدواری کرد که تا پایان دوره شــورای شهر این پروژه به صورت موقت به پایان برســد. به گزارش فارس، شهردار زرین‌شهر دیگر پروژه مهم این شهر را احداث بزرگ‌ترین سالن ورزشی غرب استان و نخستین ورزشگاه بزرگ در شهرستان لنجان عنوان کرد که ۴۰ میلیارد ریال برای آن در نظر گرفته و در دهه فجر افتتاح می‌شود. وی اضافه کرد: قرارداد لوله‌این طرح با ۲۰ میلیارد ریال در یک ماهه گذشته بسته شده که همه اماکنات و کاربری‌ها را با ظرفیت پذیرش دو هزار و ۵۰۰ نفر جمعیت برطرف می‌کند.

جنگ دریایی

جدول روبرو نشــان دهنده بخشــی از اقیانوس است که ناوگانی در آن کمین گرفته اســت. این ناوگان شــامل یک کشــتی جنگی (با چهار خانه مربعی کوچک طول)، دو کشــتی (هر یک سه خانه مربعی)، ســه ناوشکن (هریک، دو خانه) و چهار زیر دریایی (هریک، یک خانه) اســت. کشتی ها ممکن اســت به صورت افقی و یا عمودی آرایش شــده باشــند. هیچ دو کشــتی ای نمی توانند، در خانه های همجواری را اشغال کرده باشــند. ارقامی که در انتهای ســطرها و ستون های جدول نقش بسته دلالت بر تعداد خانه هایی دارد که در آن سطر یا ستون اشغال شده است.

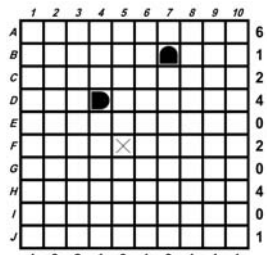

ماز

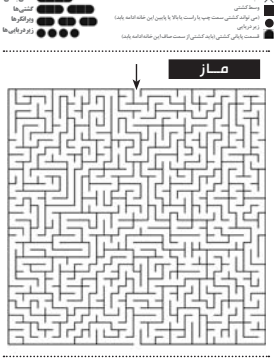

شطرنج

سفید شروع کرده و با دو حرکت سیاه را مات می‌کند.

سودوکو کلاسیک

5				6		3	4	
					7	8		
	8		5			2		
	2		3	1			5	
1								3
	3			7	4		8	
		8			2		1	
		4	8					
	5	6		9				8

سودوکو رام نشدنی

6		3				C		7	9
	B		2					3	
		7				9		4	5	1
	5			C			A	1		4	
	6	B			4	7				
4		8		3				5			
				9				6		5		3
						1	4			2	B	
	2		6	5			9				A	
5	7	1				A				C		
		A						7		8		
3		6				B				A		2

سودوکو پر پیچ و خم

			1					8
		9			5	1	7	
	9			7				
	1	4	6		3	9	8	
				4			1	
	2	6	5			3		
4					8			

سودوکو پر پیچ و خم

جدول و سرگرمی شماره ۱۱۳۳

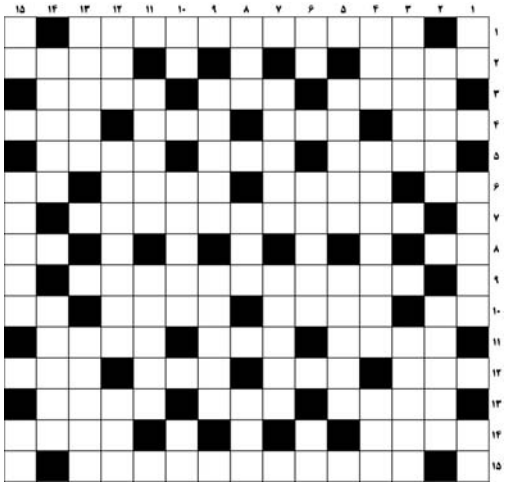

شرح عادی

سؤالات افقی:

۱- از اثرهای معروف محمد سعید اردوبادی ۲- شب سرد - امکان پذیر ۳- پیمادر ماخورد گی - مخترع اتومبیل بادنده - هدیه فرستادن ۴- دیوار بلند - آشیانه مرغ - خدای بابلی - پودر گندم ۵- فصیح - زنبور عسل - جهان دیگر ۶- شهر توت - سنگ انداز - موش خرما - آخرین توان ۷- از خطاطان مشهور ایرانی ۸- پهلوان - افشای راز ۹- باکتریولوژی ۱۰- نفس خسته - پزشک ایرانی کاشف الکل - سخنوران - رود فرانسه ۱۱- جاشین - ضربه پا - پارچه تبلیغاتی ۱۲- کلام شرط - عقب و پشت سر - تصدیق فارسی - بذله گو ۱۳- سرکش و نافرمان - پوست درخت - خانه پشت به آفتاب ۱۴- جین - زبان مردم کشور پاکستان ۱۵- از اثرهای معروف داداجان رحیمی

سؤالات عمودی:

۱- حرف آخر - سیلی - اصطلاحی در ورزش کشتی ۲- گردش روزگار - شرم آور ۳- مجموعه تلویزیونی - بزک ۴- از مصالح ساختمانی - شیب - از جهات اصلی ۵- قطعه موسیقی - گاو باز آمریکایی ۶- خطاب بی ادبانه - جنگجو - تردید ۷- خوبیها - سرگردان و دربدر ۸- کشور خوشــخت - اســم غیر اصلی - مکش ۹- رشته کوه ایرانی - ترو تازه ۱۰- حرف تعجب - از کوههای مهم کشــور - ســر آشیز ۱۱- میانه ها - نام پدر ۱۲- پســر خورشــید - از شهرهای اصفهان - جد رستم ۱۳- مرطوب - آکرا ۱۴- جعبه مقوایی - شکستنی ورزشی ۱۵- پول ژاپن - دیو شاهنامه - درخت جدول

شرح ویژه

سؤالات افقی:

۱- دایناسور پرنده ۲- از انبیا الهی - کابوس مار ۳- زانوی در ! - از خود بیخود - از جزایر خلیج فارس ۴- رنگ و فام - طرف و جهت - کندن گور مرده - نی میان تهی ۵- کمیابی - چوبدستی پیران - شروع و ابتدا ۶- نقش اندازی - گردن کش - اندازه لباس - خواســت عرب ۷- از اثرهای معروف احمد شــاملو ۸- صد متر مربع - لیریز ۹- از اثرهای معروف اخوان ثالث ۱۰- دریای عرب - پرچم و بیرق - هدیه فرستادن - حالت بیهوشی ۱۱- پارسا - بیان کردن حال کســی - آفریده شدگان ۱۲- بچه شرور - لیکن - نایبــندی - چغندر پخته ۱۳- حق ویژه سیاســی و اقتصادی - تکه پارچه کهنه - از همســران حضرت ابراهیم (ع) ۱۴- زرداب - نوید ۱۵- از جزایر بزرگ جهان

سؤالات عمودی:

۱- کلام معتبر - پیرامون و گرداگرد - روغن مار ۲- کیر - سخن بیهوده ۳- از کوههای مهم کشور - منطقه تفریحی کرج ۴- میز قرآن خوانی - از منابک حج - لوله تنفسی ۵- معلم دانشگاهی - اولاد پیامبر (ص) ۶- زمین ترکی - صداقت - کلید موسیقی ۷- بسیار و بی شمار - به هم وصل شدن ۸- تیر و کمان رستم - قسمتی از پا - شکننده ۹- تنبل - دایره ۱۰- فرمان خودرو - آتی - ظرف رنگرزی ۱۱- از حواس پنجگانه - سقز جویدنی ۱۲- رونوشت - سلسله پادشاهی ترک در ایران - از شهرهای مازندران ۱۳- سردار نامی ایرانی - حساسیت ۱۴- دلجویی - ورم زیر گلو ۱۵- کلمه شگفتی - بخشایش - نفس خسته

سودوکو رام نشدنی

6	8	2	3	5	9	7	4	1	6	8	3	5	9	C
9	7	3	4	1	2	8	5	6	1	5	4	7	2	8
1	5	4	6	7	8	3	2	9	5	6	1	7	4	2
5	6	9	7	3	4	2	1	8	9	3	4	8	1	5
8	2	1	9	6	5	4	3	7	8	9	7	6	2	3
4	3	7	2	8	1	6	9	5	1	8	6	4	7	9
3	1	5	8	2	6	9	7	4	3	2	5	1	9	6
7	4	8	5	9	3	1	6	2	7	4	9	3	5	1
2	9	6	1	4	7	5	8	3	6	5	8	2	3	4

سودوکو پریچ و خم

4	1	2	9	8	7	3	5	6
2	7	3	5	6	8	4	1	9
5	6	1	7	4	2	9	8	3
9	3	4	8	1	5	6	2	7
8	9	7	6	2	3	1	4	5
1	8	6	4	7	9	5	3	2
3	2	5	1	9	6	8	7	4
7	4	9	3	5	1	2	6	8
6	5	8	2	3	4	7	9	1

جنگ دریایی

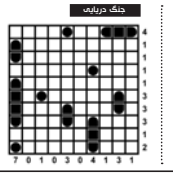

ماز

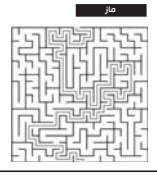

سودوکو کلاسیک

6	8	2	3	5	9	7	4	1
9	7	3	4	1	2	8	5	6
1	5	4	6	7	8	3	2	9
5	6	9	7	3	4	2	1	8
8	2	1	9	6	5	4	3	7
4	3	7	2	8	1	6	9	5
3	1	5	8	2	6	9	7	4
7	4	8	5	9	3	1	6	2
2	9	6	1	4	7	5	8	3

جدول متقاطع شرح عادی

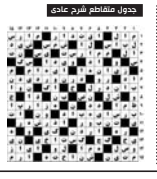

جدول متقاطع شرح ویژه

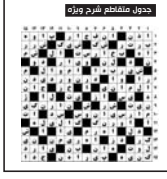

هفت هنر

انتشار چهارمین جلد «فرهنگ آثار ایرانی و اسلامی» تا نوروز

جلد چهارم مجموعه «فرهنگ آثار ایرانی و اسلامی» تا نوروز ۹۲ توسط انتشارات سروش منتشر خواهد شد در حال حاضر چهارمین جلد از مجموعه «فرهنگ آثار ایرانی و اسلامی» به مرحله نهایی آمادهسازی خود نزدیک شده است. انتشارات سروش بعد از انتشار ترجمه «فرهنگ آثار» که از زبان فرانسوی بازگرداني شده بود، اقدام به دادن فراخوان براي تالیف مقالات «فرهنگ آثار ایرانی و اسلامی» به قلم نویسندگان و مولفان کشورمان کرد. به گزارش مهر، تا به حال مجلدات اول تا سوم این مجموعه به چاپ رسیده است که جلد سوم آن روز نهم مرداد ماه سال گذشته رونمایی شد. جلدهای اول تا سوم «فرهنگ آثار ایرانی و اسلامی» از حرف الف تا د و مشخصا کلمه «دیوار» را در برگرفته و مدخل‌های جلد چهارم هم از کلمه «دیوان» تا پایان حرف صین قطعی شده است. فعالیت‌های آمادهسازی جلد چهارم «فرهنگ آثار ایرانی و اسلامی» تقریبا به پایان نزدیک شده و از حجم ۵۰۰ صفحه‌ای این کتاب ۴۰۰ صفحه آن صفحه‌آرایی شده است. کتاب‌های این مجموعه به همت پژوهشگران کشورمان و با سرپرستی احمد سمیعی گیلانی منتشر می‌شوند. سه‌شادکاران این پروژه قصد دارند جلد چهارم را تا فرا رسیدن عید نوروز پیش رو، منتشر و راهی بازار نشر کنند. اما اگر چاپ چهارمین جلد از «فرهنگ آثار ایرانی و اسلامی» تا عید مسیر نباشد، تا زمان برپایی بیست و ششمین نمایشگاه بین‌المللی کتاب تهران، حتما منتشر خواهد شد.

«بی‌خود و بی‌جهت» نیم میلیاردی شد

آخرین آمار فروش فیلم‌های «بی‌خود و بی‌جهت» عبدالرضا کاهانی، «آیینه‌های رویدرو» نگار آذربایجانی، «من مار هستم» فریدون جیرانی و «به عاشقانه ساده» سامان مقدم به روایت پخش‌کنندگان اعلام شد «بی‌خود و بی‌جهت» نیم میلیاردی شد و فروش «آیینه‌های رویدرو» از مرز ۲۰۰ میلیون تومان گذشت. سعید خانی، پخش‌کننده این فیلم‌ها در گفتگو با ایسنا، با اعلام این مطلب گفت: فروش «بی‌خود و بی‌جهت» عبدالرضا کاهانی که ۱۸ سینما در اختیار دارد تا شب گذشته ۷ دی ماه به ۵۰۵ میلیون تومان رسید. وی افزود: «آیینه‌های رویدرو» ساخته نگار آذربایجانی هم که ۳ سینما در اختیار دارد بعد از دو ماه، فروشش از ۲۰۰ میلیون تومان گذشت.

تئاتر

این خواب‌های خونی

بهار بینا

«از خواب هایم خـون می چکد»، «بات» و «این روبان سیاه که به قاب دنیاسـت» سه نمایشی هستند که در حال حاضر بر صحنه های سالن های تئاتر شهر اجرا می شوند. دو تئاتر «از خواب هایم خون می چکد» و «بات» اجرای خود را از دیروز آغاز کرده‌اند و «این روبان سیاه که به قاب دنیاسـت» از امروز به روی صحنه می رود.

«از خواب هایم خـون می چکد» کاری از گروه تئاتر کاوش اسـت که از نهـم دی ماه در سـالن اصلی تالار فرشچیان بر روی صحنه رفته. داستان این نمایش رویانگر احوال زنی اسـت که هرشب در کابوس هایش، انسان های لعینی را می بیند و به دنبال راهی برای خاتمه دادن به کابوس هایش می گردد.

کارگردان و نویسنده این نمایش احسان جاتمی است و بازیگران آن عبارتند از: رسول هنرمند، فرزاد قاسمی، ماندہ وحید، غلامرضا هاشمی فرد، ایمان نظیفی، محمد کربلایی دلارام ترکی، ماندہ موسوی، نیما آتش، مهسا رستمی، ستاره تبریزی، شهرزاد رضایی، ساحل حسن پور، ساناز نیک نام، علی عنایتی، اجرای این کار، بازنده شـب یعنی تا ۲۳ دی ادامه دارد. زمان آغاز اجراها نیز ساعت ۱۸:۳۰ اسـت.

نمایـش «بات» به کارگردانی امیر پیرسـتانی نیز از دیروز (۹ دی) ماه در تالار هنر اصفهان به روی صحنه رفته است. نویسنده این اثر مجید شاکرین است و بازیگران آن الهام زنجانی و امین زارع هستند. داستان «بات» بر بستری از شطرنج بازی می شـود و داستان سرداری است که به دنبال معشـوقه رویاهای خویش است و در مسیر روزگار به سـرزمینی می‌رسد که در آنجا هم زنی به دنبال مردی اسـت که پدرش برایش وصف کرده اسـت. این نمایش درونمایه‌های اجتماعی خود را در قالب موضوعی تاریخی بیان می کند. به گفته کارگردان این اثر، مجید شـاکرین این متن را ۱۰ سـال پیش نوشته است اما تاریخی نبود و برای این اجرا با تغییراتی مواجه شـده تا به موضوعات امروزی نزدیک شود. به گفته کارگردان «بات»، متن این نمایش به زبان نمایشـنامه‌های بهرام بیضایی همچون «آرش» و «مـرگ پزشـک» نزدیک اسـت و می‌تواند خاطرات تئاتر ۱۰ سـال پیـش را زنده کند . اجرای این نمایش تا ۲۶دی ادامه دارد و هر شب به جز روزهای ۱۳ ، ۱۴ ، ۲۱ و ۲۲ دی ماه از سـاعت ۱۹ در سـالن تالار هنر اصفهان به روی صحنه می‌رود.

گروه تئاتر سیاهان نیز اثری در ژانر نمایش های آیینی با عنوان «این روبان سیاه که به قاب دنیاسـت» ساخته است که از امروز اجرای آن در سالن اصلی تالار هنر اصفهان آغاز می شود. داستان این نمایش دربارهٔ دختریحه ای است که در جریان یک مراسم تعزیه به دلیل شباهت چهره، بازیگر نقش امام حسین (ع) با پدرش در بی انتقام جویی از شمر بر می آید.

کارگردان «این روبان سیاه که به قاب دنیاسـت» منصور قربانی اسـت و نویسـنده آن سید حمید محمادت، مهدی شـهداد، بیژن گنجعلی، الهام رضایی، امین زارع، علیرضا مؤمن زاده، شـمیلا تابش، آرزو رضـا کرمی، محمدجواد رجبی، محمدرضا قربانی، حسن قربانی، فتانه کاهوردزن، مریم گودرزی و مهتاب آقاجان در آن بازی می کنند. این نمایش به مدت ۱۴ شب بر روی صحنه است و اجراهای آن تا بیست و سوم ماه جاری اعلام دارد. زمان آغاز اجراها نیز ساعت ۱۷:۳۰ است.

عمو پورنگ:

همه برنامه‌های کودک شبیه هم هستند

داریوش فرضیایی که سال‌هاست به عنوان «عمو پورنگ» شناخته می‌شود معتقد است که برنامه‌های تولیدی با ساختارهای نمایشی و مسابقه جذابیت بیشتری برای کودکان دارند این مجری برنامه‌های کودک که کمتر به مصاحبه تمایل نشان می‌دهد به تازگی در گفتوگویی با ایسنا شرکت کرد و درباره جذابیت هم چه بیشتر برنامه‌های کودک تلویزیون اینگونه گفت: اگر درصد برنامه‌های زنده در حوزه کودک کمتر شود و بیشتر برنامه‌ها به شـکل تولیدی به سـمت ساخت‌رهای سریال، جنگ و مسابقه بروند، قطعا برنامه‌های کودک جذابتر خواهند شد.فرضیایی گفت: اگر درصد برنامه‌های زنده کودک کمتر شود و بیشتر آنها به صورت تولیدی تهیه شوند و در کنار آن در عین حال بزرگ‌جهانی و استاندارد باشند، قطعا می‌توانند جذاب‌تر و متنوع‌تر شوند. وی در پاسخ به پرسشی مبنی بر اینکه فکر می‌کند در حال حاضر معضل برنامه‌های کودک تلویزیون در ایران چیسـت؟ اظهار داشـت: شباهت برنامه‌های کودک به یکدیگر می‌تواند یکی از معضلات برنامه‌های کودک حال حاضر باشد؛ همچنین اجرای زنده اینگونه برنامه‌ها هم می‌تواند از معضلات برنامه‌های کودک باشد.عمو پورنگ گفت: شاید اجرای و نحوه برنامه‌سازی برنامه‌های کودک در تلویزیون ما در این دهه خوب باشد اما شاید در دهه‌های بعد دیگر کودکان این برنامه‌ها را نپسندند؛ بنابراین فکر می‌کنم برنامه‌سازان کودک باید به‌روزتر و متنوع‌تر عمل کنند.فرضیایی درباره استفاده از عامل تخیل در برنامه‌های کودک و ارائه صحیح آن به مخاطبان، اظهار کرد: تخیل لازمه اول در کار کودک است؛ چرا که هم بچه‌ها با تخیل زندگی می‌کنند و هم خود ما یک دورانی با تخیل زندگی کردیم. به نظرم پرداختن به این مقوله خیلی مهم اسـت و بهتر اسـت که در این زمینه شعار ندهیم بلکه باید به شکل ساختاری و زیربنایی این مساله را پیگیری کنیم تا در برنامه‌های کودک آنفاق بیفتد.

یک روز، یک کتاب

یک «اردوی آخر هفته» برای کودکان

مهسا شکیبا

هـم کـودکان از خوانـدن داستان «اردوی آخر هفته» لذت می برند و هم والدین و معلمان با دنیای بچه‌های امروز آشـنا می‌شوند.این کتاب را «اکالین ویلسون» نویسنده انگلیسی که کتاب هایش درباره مشـکلات بچه‌ها در خانواده و ترس‌های آنهاسـت نوشته اسـت. «اردوی آخر هفته» با نام اصلی «نفس گیر» نیز درباره ترس برخی بچه‌ها از بازی‌های گروهی و در جمع بودن است که به ویژگی‌های خاصی که بعضی بچه‌های گوشـه‌گیر دارند نیز اشاره می کند. بچه‌ها با خواندن این کتاب ساده با «تیم» که شخصیت اصلی داستان است همذات‌پنداری می‌کنند. نویسنده در این کتاب خواسته است حس کنجکاوی بچه‌ها را تحریک کند تا آنها هم مانند تیم، تجربه‌های متفاوتی را از سر بگذرانند تا از حضور در جمع استرس‌زدایی کنند که سطل آب را چگونه درون چوبه‌های آن هیچ کودکی شبیه نیست، زمانی که پدر او را وادار می کند که آخر هفته به اردو برود بسیار ناراحت و نگران می شود او نه تنها از اردو خوشش نمی آید بلکه از هر گونه تحرک و بازی هم بدش می آید. او هیچ گونه بازی و ورزشـی را دوسـت ندارد. نخسـتین ضربه این اردوی اجباری با چنگالـش خرس پارچه‌ای، به نام «الترد» ماشین بدرا سـت. پدر معتقد اسـت که او دیگر بچه نیسـت و دیگران به او خواهند خندید. غافل از اینکه بیشتر بچه های اردو به کسب مهارت‌های کودک زمین بسـاخت ۱۵۶/۵۵ مترمربع. پلاک ۲۸/۲- نصراله ربانی نجف آبـادی فرزند محمدعلی وحکیمه نجفیان فرزند اسـدالله بالسـویه شنداثک قطعه زمین بسـاخت ۱۶۰ مترمربع. پلاک ۹۴۳- منوچهر حیدری رامنه فرزند شـمس علی و الهام حیدری رامنه فرزندمنوچهر بالسویه شنداثک یکدرب باغ مشجر بسـاخت ۱۸۵۶/۲۸ مترمربع. پـلاک ۱۰۲۵-۱- حسـینی خیری نجف آبادی فرزند حسـنعلی شـنداثک یکدرب باغ بسـاخت ۸۹۷/۵۵ مترمربع دو شنبه ۱۳۹۱/۱۱/۱۶ قطعه ۱۰ نجف آباد پلاک ۲۷/۲۶- محمدحسـین شمس نجف آبادی فرزند فتح اله وفاطمه سلیمانی نجف آبادی فرزند محمود بالسـویه شـنداثک یکباخانه بساخت ۸۱/۵۲ مترمربع. پلاک ۵۹/۵- زهـره فلاحیان فرزند عباس شـنداثک یک قطعه زمین نیمه محصور بسـاخت ۲۹۲/۵۹ مترمربع. پلاک ۵۹/۷- اسـداله فلاحیان نجف آبادی فرزندعباس شنداثک یک قطعه زمین بسـاخت ۲۱۵/۰۴ مترمربـع . پـلاک ۵۹/۸- اسـداله فلاحیان نجف آبـادی فرزند عباس شنداثک یک قطعه زمین بسـاخت ۱۸۹/۵ مترمربع. سه شـنبه ۱۳۹۱/۱۱/۱۷ پلاک ۱۱۵/۷- حیدرعلی شـریفی نجف آبادی فرزند محمدرضا به نسـبت چهار دانگ مشـاع و نفیسـه توکلی فرزند علی به نسـبت دو دانگ مشـاع از شنداثک یکباخانه بساخت ۸۸/۱۵ مترمربع. پلاک ۱۲۸۸/۲- مهدی شـریفیانا فرزند حسـن شـنداثک یکباخانه بساخت ۷۳/۱۶ مترمربـع. پلاک ۱۴۶۹/۱-حسـین کیسـرزاده نجف آبادی فرزندمحمدرضاومحمد کیسرزاده فرزند محمدرضا بالسویه شنداثک یکدرب باغ بساخت ۲۳۰۴/۰۵ مترمربع. پلاک ۱۹۳۵- جعفرمحمدی نجف آبادی فرزند رضا شنداثک قطعه زمین بسـاخت ۱۴۵/۲۰ مترمربـع. چهار شـنبه ۱۳۹۱/۱۱/۱۸ پلاک۱۹۳۷-۱- ابراهیم محمـدی نجف آبادی فرزند رضا شنداثک قطعه زمین بساخت ۱۴۲/۷۵ مترمربع. بخش ۱۲ ثبت اصفهان پلاک۳۴۷- شـرکت شهرکهای صنعتی استان اصفهان(سـهامی خاص) شنداثک پلاک ۳۴۷ بساخت ۱۱۰۷/۵۸مترمربع که با پلاک ۱۱۹۹ توام شـده وتشـکیل یکباب کارخانه را میدهد. پلاک ۳۴۸- شـرکت شـهرکهای صنعتی اسـتان اصفهان (سـهامی خاص) شنداثک پلاک ۳۴۸ بساخت ۲۰۹۴/۳۱ مترمربع که باپلاک ۱۱۹۸ فرعی توام شده و تشکیل یکباب کارخانه را میدهد. چهـلاک ۳۴۹- شـرکت شـهرکهای صنعتی استان اصفهان (سـهامی خاص) شنداثک پسـت برق بسـاخت ۸۱/۲۰ مترمربع. پنج شـنبه ۱۳۹۱/۱۱/۱۹ پلاک ۳۵۰- شرکت شهرکهای صنعتی اصفهان (سهامی خاص) شنداثک پلاک ۳۵۰ بساخت ۲۴۸/۳۲ مترمربع که با پلاک ۱۱۹۷ توام شـده وتشـکیل یکباب کارخانـه را می دهد. پلاک ۳۵۱- شرکت شهرکهای صنعتی استان اصفهان(سهامی خاص) شنداثک پلاک ۳۵۱ بساخت ۷۰۰/۳۸ مترمربع که با پلاک ۱۱۷۶ فرعی توام تشـکیل یکباب کارخانه را می دهد. پلاک ۳۵۲- شـرکت شـهرکهای صنعتی اسـتان اصفهان (سـهامی خاص) شنداثک پلاک۳۵۲ بساخت ۴۷۶/۰۸ مترمربع که با پلاک ۱۱۷۴ فرعی توأما تشکیل یکباب کارخانه را میدهد. پـلاک ۳۵۳- شـرکت شـهرکهای صنعتی اسـتان اصفهان (سـهامی خاص) شنداثک پلاک۳۵۳ بساخت ۲۹۴/۵۱ مترمربع که با پلاک ۱۱۷۳ توأما تشکیل یکباب کارخانه را میدهد. شنبه ۱۳۹۱/۱۱/۲۱ پلاک ۳۵۴- شرکت شهرکهای صنعتی استان اصفهان(سهامی خاص) شنداثک پلاک ۳۵۴ بساخت ۱۹۲۲/۰۲ مترمربع که با پلاک ۱۱۷۱ توأما تشکیل یکباب کارخانـه در موعـد مقرر حاضـر نبودند مطابق مـاده ۲۰ قانـون ثبت پلاک ۳۵۵- شـرکت شـهرکهای صنعتی اسـتان اصفهان (سـهامی خـاص) شنداثک پلاک۳۵۵ بساخت ۲۰۲/۵۹ مترمربع که با پلاک ۱۱۷۲ توام تشکیل یکباب کارخانه را می دهد. دوشنبه ۱۳۹۱/۱۱/۲۳ بخش ۱۵ ثبت اصفهان عملویجه ۱ اصلی پلاک ۳۷۶۶- رضاشـفیعی علویجه فرزند محمودو مجیدشـفیعی علویجه فرزند محمودبالسـویه شنداثک یکباب کارگاه بساخـت ۸۷۲/۲۲ مترمربـع. پـلاک ۴۶۱۲- علی شـفیعی علویجه فرزند محمود شنداثک یکباب کارگاه بساخت ۲۸۰/۹۰ مترمربع . دهق ۴ اصلی پلاک ۴۱۱۴- ابوالقاسـم فرنیا فرزندمحمدعلی واسـداله فرنیافرزندمحمدعلی بالسـویه شـنداثک یک قطعه زمین مزروعـی غیرمحصور بساخت ۲۳۳۹/۳۳ مترمربع. سه شـنبه ۱۳۹۱/۱۱/۲۴ تجدید حدود پلاک های مذکور در روزهای فوق به ترتیب از ساعت ۸صبح به بعد در محل شـروع ازنجام خواهد شـد . لذا به موجب مـاده ۱۴ قانـون ثبت به صاحبان امـلاک ومجاورین اعلام می شـود که در روز و ساعـت مقـرر در محل حضور به هم رسـانند چنانچه کسی که به کیفر اجراحـان اعلام و یا نماینده قانونی آنها در موقع تجدید حدود حاضر نباشـند مطابق ماده ۱۸ قانون مزبور عمل آنها با حدود اظهار شـده از طرف مجاورین تجدید خواهد شد اعتراضات مجاورین وصاحبان امـلاک کـه در موعـد مقرر حاضـر نبودند مطابق مـاده ۲۰ قانـون ثبت از تنظیم صورتجلسـه تحدید حدود فقط ۳۰ روز پذیرفته خواهد شـد وطبـق تبصره ۲ ماده واحد قانـون تعیین تکلیف پرونـده های معترضی طرف یک ماه از تاریخ تسـلیم اعتراض به اداره باید با تقدیم دادخواسـت به مرجع ذی صلاح قضایی گواهـی تقدیم را اخذ وبه این اداره تسـلیم نماینـد./ تاریخ انتشـار:۹۱/۱۰/۱۰ شـماره م .الف: ۱۹۶۷ حمید شـیران رئیس ثبت اسناد و املاک نجف آباد

دادنامه

کلاسه پرونده: ۹۷۷/۹۱ شماره دادنامه: ۱۵۳۹-۹۱/۸/۳ مرجع رسیدگی: شعبه اول شورای حل اختلاف اصفهان خواهان: قدم علیزادی نشانی: اصفهان- ملک شـهر- خ مفتح- مجتمع ستاره- بلوکB خواندہ: سید هاشم طاهریان نشانی: مجهول المکان خواسته: مهریه گردشکار: پس از ارجاع پرونده به این شعبه و ثبت آن به کلاسه فوق و طی تشریفات قانونی و اخذ نظریه مشـورتی اعضاء قاضی شـورا در خصوص دعـوی خواهان آقای قاضی شـورا با اعلام و به شرح زیر مبادرت به صدور رای می نماید: رای قاضی شورا در خصوص دعوی سـید محمدرضا فیروزه با وکالت دادوحمدی فرد به طرفیت خواندگان ۱- احمد مسـتاجران ۲- احمد آذرخوش ۳- اصول الدین جهانی گلکو نشانی: ۱- اصفهان- خ امـام خمینی- بعد از پمپ بنزین دوم- کوچه شـهید مهـدی پور - گـاراژ مسـتاجران ۲ و ۳- مجهول المکان خواسـته: الزام به تنظیم سـند رسـمی و تحویل یک دسـتگاه اتومبیل به شـماره انتظامی ۸۷۵۸۶ص۸۷ گردشکار: پس از ارجاع پرونده به این شعبه و ثبت آن به کلاسه فوق و طی تشریفات قانونی و اخذ نظریه مشورتی اعضاء قاضی شورا ختم رسیدگی را اعلام و به شرح زیر مبادرت به صدور رای می نماید: رای قاضی شورا در خصوص دعوی سید محمدرضا فیروزه با وکالت داود محمدی فر به طرفیت خواندگان ۱- احمد مسـتاجران ۲- احمد آذرخوش ۳- اصول الدین جهانی گلکو به خواسـته الزام به تنظیم سـند رسمی اتومبیل نیسان تیپ ماکسـیما و تحویل آن مقوم به ۸۰/۰۰۰/۰۰۰ ریال به انضمام کلیه خسـارات قانونی آمده از خواهان بنزین و حق الوکاله وکیل نظر به محتویات پرونده، مفاد دادخواست تقدیمی دادخواهی و اظهارات وکیل وی در جلسه دادرسی و با عنایت به اینکه خواهان طی قرارداد مورخه ۹۰/۵/۲ (که تنظیم نسخ آن در دست خوانده ردیف اول می باشد) یک دستگاه خودروی ماکسـیمای دادخواهی کارگاه خودرو آقای قاضی نموده و از کل ثمـن معامله که مبلـغ ۱۶/۶۵۰/۰۰۰ تومان بوده مبلـغ ۹/۹۵۰/۰۰۰ تومان را نقدا پرداخته و بابت مابقی ثمن نیز یک فقره چک به فوشـنده تحویل داده و اینکه خوانده پس از تصرف خودرو توسـط خواهان، آن را بـدون آن از تصرف وی خارج نموده و با عنایت به اظهارات شهود حاضر در جلسه دادرسی که مبین خارج شدن خودرو از تصرف خواهان توسط خوانده ردیف دوم (بدون آن خواهان) می باشـد و اینکه وکیل خواهان هم اکنون تقاضای الزام به تنظیم سند و تحویل خودروی مذکور را داشته و با التفات به پاسخ استعلام واصله از پلیس راهور که خوانده ردیف سـوم را به عنـوان مالک اصلی خودرو اعلام نموده و با امعان به نظر به اظهار نامه ارسـالی خواهان برای خوانده ردیف اول (مورخه ۹۱/۳/۱۶) که در پاسـخ اظهارنامـه خوانده ردیـف اول ضمن اقرار به انجام معامله ادعای می دارد که در صورت عدم وصـول حـق، خواهان باید از عهده دیون وی پرداخته برآید. فلذا نظر به موارد صدرالاشـعار و اینکه خواندگان با وصف ابلاغ قانونی در جلسـه دادرسـی حاضر نگردیده اند و لایحه ای نیز ارسـال ننموده اند؛ دعوی مطروحه وکیل خواهان را ثابت تشخیص و مستندا به مواد ۱۰ و ۲۱۹ و ۲۲۰ ق مدنی و همچنین مواد ۱۹۸ و ۵۱۵ و ۵۱۹ قانون آیین دادرسـی مدنی رأی به محکومیت خوانده ردیف اول به اسـترداد و تحویل خودروی اتومبیل نیسان تیپ ماکسیما به شـماره انتظامی ایران ۶۶- ۵۸۵ص۸۷ و همچنین پرداخت حق الوکاله وکیل طبق تعرفه قانونی و مبلغ ۴۰/۰۰۰ ریال هزینه دادرسـی در حق خواهان و همچنین محکومیت خوانده ردیف سوم به انتقال سند خودروی نیسان ماکسیما به شماره انتظامی ایران ۶۶- ۵۸۵ص۸۷ به نام خواهان صادر و نسبت به خوانده ردیف دوم به علت عدم توجه دعوی با استناد به بند ۳ ماده ۸۴ و ماده ۲ قانون آیین دادرسـی قرار رد دعوی صادر و اعلام می گردد رای صادره نسبت به خواندگان ردیف اول و سـوم غیابی اسـت و ظرف مهلت ۲۰ روز پس از ابلاغ قابل واخواهی در این شـعبه و سپس ظرف مدت بسـت روز قابل تجدید نظر خواهی در محاکم عمومی حقوقی شهرسـتان اصفهان می باشد. شعبه ۴۵ حقوقی شورای حل اختلاف اصفهان

آگهی ابلاغ وقت رسیدگی

درخصوص پرونده کلاسـه ۱۲۲۶/۹۱ خواهان آقای علی اکبر عطایی دادخواسـتی مبنی بر مطالبه وجه به طرفیت آقای احمدرضا شـاه غلامی تقدیم نموده اسـت وقت رسیدگی برای روز سـه شـنبه مورخ ۹۱/۱۱/۱۷ ساعت ۸/۳۰ صبح تعیین گردیده، با توجه به مجهول المکان بودن خوانده حسب تقاضای خواهان برابر ماده ۷۳ قانون آیین دادرسی مدنی مراتب در جراید منتشـر تا خوانده قبل از وقت رسـیدگی به این شعبه واقع در اصفهان ابتدای خیابان آتشگاه مجتمع شماره ۲ شورای حل اختلاف مراجعه و نسخه ثانی دادخواست و ضمائم را اخذ نمایند. در صورت عدم حضور وقت رسیدگی ایفاء شده تلقی و تصمیم مقتضی اتخاذ می شود. شعبه ۱۴ شورای حل اختلاف اصفهان

آگهی ابلاغ وقت رسیدگی

درخصوص پرونده کلاسـه ۱۲۲۶/۹۱ خواهان آقای علی اکبر عطایی دادخواسـتی مبنی بر مطالبه وجه به طرفیت آقای احمدرضا شـاه غلامی تقدیم نموده اسـت وقت رسیدگی برای روز سه شـنبه مورخ ۹۱/۱۱/۱۷ ساعت ۸/۳۰ صبح تعیین گردیده، با توجه به مجهول المکان بودن خوانده حسب تقاضای خواهان برابر ماده ۷۳ قانون آیین دادرسی مدنی مراتب در جراید منتشـر تا خوانده قبل از وقت رسـیدگی به این شعبه واقع در اصفهان ابتدای خیابان آتشگاه مجتمع شماره ۲ شورای حل اختلاف مراجعه و نسخه ثانی دادخواست و ضمائم را اخذ نمایند. در صورت عدم حضور وقت رسیدگی ایفاء شده تلقی و تصمیم مقتضی اتخاذ می شود. شعبه ۱۴ شورای حل اختلاف اصفهان

دادنامه

کلاسه پرونده: ۱۵۳۲/۹۱ شماره دادنامه: ۱۶۰-۹۱/۹/۲۹ مرجع رسیدگی: شعبه ۴۵ شورای حل اختلاف اصفهان خواهان: سـید محمدرضا فیروزه فرزند محمود نشانی: اصفهان- خ فروغـی- بعد از پنج رمضـان- کوچه ۳۹ - کوچه زاله - فرعی ۲- سـمت چپ -پلاک۳ وکیل: داود محمدی فر نشـانی: اصفهان- خ شـیخ بهایی- جنب گز مظفری - پلاک ۲۷۰ خوانـدگان: ۱- حمید مسـتاجران ۲- احمد آذرخوش ۳- اصول الدین جهانی گلکو نشـانی: ۱- اصفهـان- خ امـام خمینی- بعد از پمپ بنزین دوم- کوچه شـهید مهـدی پور - گـاراژ مسـتاجران ۲ و ۳- مجهول المکان خواسـته: الزام به تنظیم سـند رسـمی و تحویل یک دسـتگاه اتومبیل به شـماره انتظامی ۸۷۵۸۶ص۸۷ گردشکار: پس از ارجاع پرونده به این شعبه و ثبت آن به کلاسه فوق و طی تشریفات قانونی و اخذ نظریه مشورتی اعضاء قاضی شورا ختم رسـیدگی را اعلام و به شرح زیر مبادرت به صدور رای می نماید: رای قاضی شورا در خصوص دعوی سـید محمدرضا فیروزه با وکالت داود محمدی فر به طرفیت خواندگان ۱- حمید مسـتاجران ۲- احمد آذرخوش ۳- اصول الدین جهانی گلکو به خواسـته الزام به تنظیم سـند رسمی اتومبیل نیسان تیپ ماکسـیما و تحویل آن مقوم به ۸۰/۰۰۰/۰۰۰ ریال به انضمام کلیه خسـارات قانونی آمده از خواهان بنزین و حق الوکاله وکیل نظر به محتویات پرونده، مفاد دادخواست تقدیمی دادخواهی و اظهارات وکیل وی در جلسه دادرسی و با عنایت به اینکه خواهان طی قرارداد مورخه ۹۰/۵/۲ (که تنظیم نسخ آن در دست خوانده ردیف اول می باشـد) یک دستگاه خودروی ماکسـیمای دادخواهی کارگاه خودرو آقای قاضی نموده و از کل ثمـن معامله که مبلـغ ۱۶/۶۵۰/۰۰۰ تومان بوده مبلـغ ۹/۹۵۰/۰۰۰ تومان را نقدا پرداخته و بابت مابقی ثمن نیز یک فقره چک به فوشـنده تحویل داده و اینکه خوانده پس از تصرف خودرو توسـط خواهان، آن را بـدون آن از تصرف وی خارج نموده و با عنایت به اظهارات شهود حاضر در جلسه دادرسی که مبین خارج شدن خودرو از تصرف خواهان توسط خوانده ردیف دوم (بدون آن خواهان) می باشـد و اینکه وکیل خواهان هم اکنون تقاضای الزام به تنظیم سند و تحویل خودروی مذکور را داشته و با التفات به پاسخ استعلام واصله از پلیس راهور که خوانده ردیف سـوم را به عنـوان مالک اصلی خودرو اعلام نموده و با امعان به نظر به اظهار نامه ارسـالی خواهان برای خوانده ردیف اول (مورخه ۹۱/۳/۱۶) که در پاسـخ اظهارنامـه خوانده ردیـف اول ضمن اقرار به انجام معامله ادعای می دارد که در صورت عدم وصـول حـق، خواهان باید از عهده دیون وی پرداخته برآید. فلذا نظر به موارد صدرالاشـعار و اینکه خواندگان با وصف ابلاغ قانونی در جلسـه دادرسـی حاضر نگردیده اند و لایحه ای نیز ارسـال ننموده اند؛ دعوی مطروحه وکیل خواهان را ثابت تشخیص و مستندا به مواد ۱۰ و ۲۱۹ و ۲۲۰ ق مدنی و همچنین مواد ۱۹۸ و ۵۱۵ و ۵۱۹ قانون آیین دادرسـی مدنی رأی به محکومیت خوانده ردیف اول به اسـترداد و تحویل خودروی اتومبیل نیسان تیپ ماکسیما به شـماره انتظامی ایران ۶۶- ۵۸۵ص۸۷ و همچنین پرداخت حق الوکاله وکیل طبق تعرفه قانونی و مبلغ ۴۰/۰۰۰ ریال هزینه دادرسـی در حق خواهان و همچنین محکومیت خوانده ردیف سوم به انتقال سند خودروی نیسان ماکسیما به شماره انتظامی ایران ۶۶- ۵۸۵ص۸۷ به نام خواهان صادر و نسبت به خوانده ردیف دوم به علت عدم توجه دعوی با استناد به بند ۳ ماده ۸۴ و ماده ۲ قانون آیین دادرسـی قرار رد دعوی صادر و اعلام می گردد رای صادره نسبت به خواندگان ردیف اول و سـوم غیابی اسـت و ظرف مهلت ۲۰ روز پس از ابلاغ قابل واخواهی در این شـعبه و سپس ظرف مدت بسـت روز قابل تجدید نظر خواهی در محاکم عمومی حقوقی شهرسـتان اصفهان می باشد. شعبه ۴۵ حقوقی شورای حل اختلاف اصفهان

آگهی ابلاغ وقت رسیدگی

درخصوص پرونده کلاسـه ۱۹-۱۲۳ تجدید نظر خواهان جعفر اسـماعیلی دادخواستی مبنی بر تجدید نظرخواهی به طرفیت حسـین حیدری- بتولی حسـینی- احمد فداله تقدیم نموده است وقت رسیدگی ۱۰ روز پس از نشر آگهی در روزنامه نسیم گردیده، با توجه به مجهول المکان بودن خوانده حسب تقاضای خواهان برابر ماده ۷۳ قانون آیین دادرسی مدنی مراتب در جراید منتشر تا خوانده قبل از وقت رسیدگی به این شعبه واقع در اصفهان ابتدای خیابان آتشگاه مجتمع شماره ۲ شورای حل اختلاف مراجعه و نسخه ثانی دادخواست و ضمائم را اخذ نمایند. در صورت عدم حضور وقت رسیدگی ایفاء شده تلقی و تصمیم مقتضی اتخاذ می شود. شعبه ۱۱ شورای حل اختلاف اصفهان

آگهی تجدید حدود اختصاصی

چون شنـداثک یک درب باغ پلاک شـماره ۷۹۰/۱واقع درقطعه۴ نجف آباد بخش ۱۱ثبت اصفهان که طبق پرونده ثبتـی به نام حیدر علی عرفانی نجف آبادی و غیره فرزند آزاد به جریان ثبت است به علت عدم حضور متقاضی ثبت به عمل نیامده اینک بنا به دستور قسمت اخیر ماده ۱۵ قانون ثبت و بر طبق تقاضای نامبرده تحدید حدود ملک مرقوم درروزدوشنبه شنبه ۹۱/۱۱/۲۳ساعت ۸ صبح در محل شـروع و به عمل خواهد آمد ودر صورت مصادف با تعطیلی عملیات تحدید روز بعد از تعطیلی انجام می پذیرد .لذا به موجب این آگهی به کلیه مالکین و مجاورین اخطار می گردد که روز و سـاعت مقرر در محل حضور یابند اعتراضات مالکین ومجاورین مطابق ماده ۲۰ قانـون ثبت از تاریخ تنظیم صـورت مجلس تحدیدی سـی(۳۰)روز پذیرفته خواهد شد . تاریخ انتشار:۹۱/۱۰/۱۰ م/ الف ۱۹۳۳ رئیس ثبت اسناد واملاک نجف آباد – شیران

آگهی تجدید حدود اختصاصی

چون شنـداثک قطعه ملک جای خانه پلاک شـماره ۱۳۰۴/۱واقع درقطعه ۱۰بخش یازده ثبـت اصفهان کـه طبق پرونده ثبتی به نام محمود مهدیه و غیـره فرزند رجعلی در جریان ثبت اسـت به علت عدم حضور متقاضی ثبت به عمل نیامده اینک بنا به دستور قسمت اخیر ماده ۱۵ قانون ثبت و بر طبق تقاضای نامبرده تحدید حدود ملک مرقوم درروزدوشنبه شنبه ۹۱/۱۱/۲۳ساعت ۸ صبح در محل شـروع و به عمل خواهد آمد ودر صـورت مصادف با تعطیلی عملیات تحدید روز بعد از تعطیلی انجام می پذیرد .لذا به موجب این آگهی به کلیه مالکین و مجاورین اخطار می گردد که روز و سـاعت مقرر در محل حضور یابند اعتراضات مالکین ومجاورین مطابق ماده ۲۰ قانـون ثبت از تاریخ تنظیم صـورت مجلس تحدیدی سـی(۳۰)روز پذیرفته خواهد شد . تاریخ انتشار:۹۱/۱۰/۱۰ م/ الف ۱۹۵۲ رئیس ثبت اسناد واملاک نجف آباد – شیران

آگهی تجدید حدود اختصاصی

چون شنـداثک یک باب خانه پلاک شـماره ۸۷/۷۳۵۰ واقع در بخش۱۲ ثبت اصفهان که طبق پرونده ثبتی به نام لهراسب شجاعی برجوئی فرزند شکرالله در جریان ثبت اسـت به علت عدم حضور متقاضی ثبت به عمل نیامده اینک بنا به دستور قسمت اخیر ماده ۱۵ قانون ثبت و بر طبق تقاضای نامبرده تحدید حدود ملک مرقوم درروزسه شنبه ۹۱/۱۱/۱۷ ساعت ۸ صبح در محل شروع و به عمل خواهد آمد ودر صورت مصادف با تعطیلی عملیات تحدید روز بعد از تعطیلی انجام می پذیرد .لذا به موجب این آگهی به کلیه مالکین و مجاورین اخطار می گردد که روز و سـاعت مقرر در محل حضور یابند اعتراضات مالکین ومجاورین مطابق ماده ۲۰ قانـون ثبت از تاریخ تنظیم صـورت مجلس تحدیدی سـی(۳۰)روز پذیرفته خواهد شد . تاریخ انتشار:۹۱/۱۰/۱۰ م/ الف ۱۹۴۸ رئیس ثبت اسناد واملاک نجف آباد – شیران

آگهی تجدید حدود اختصاصی

چون شنـداثک یکباخانه پلاک شماره ۵۳۴/۳واقع درقطعه۵ بخش یازده ثبت اصفهان که طبق پرونده ثبتـی به نام فریـدون پزشـکی نجف آبادی ف

پاسخ

شایع ترین راه انتقال هپاتیتB

دکتر محسن شریفی

اصفهان امروز: راههای انتقال ویروس هپاتیت B و روش پیشگیری از آن از جمله سوالاتی است که برای هریک از ما مطرح است در این دکتر محسن شریفی، فوق تخصص گوارش، کبد و مجاری صفراوی به تعدادی از این سوالات پاسخ می‌دهند:

۱/بالاترین تعداد ویروس هپاتیتB در کدامیک از مایعات بدن بدن وجود دارد و شایع ترین راه انتقال کدامست؟

در خون، مایع منی و بزاق بیشترین فراوانی ویروس وجود دارد و شایع‌ترین راه انتقال آن راه خون و فرآورده‌های خونی و سپس آمیزش جنسی است.

۲/ جهت پیشگیری، به اطرافیان فرد مبتلا چه پیشنهادات و توصیه هایی می کنید؟

–از سرنگ تیغ صورت تراشی– مسواک و ... مشترک استفاده نکنند.

–تمامی اعضاء خانواده فرد مبتلا باید واکسینه شوند و از اثر بخشی واکسن پس از اتمام دوره واکسیناسیون مطمئن شوند.

–از تماس با زخم و خراشیدگی های فرد مبتلا پرهیز شود.

–از اهداء عضو، خون و سایر بافت های بدن پرهیز کنند

۳/آیا لازمست تماس های خانگی محدود شده و ظروف غذاخوری جدا شود؟

این بیماری از راه بوسیدن، دست دادن، سرفه و عطسه کردن منتقل نمی شود و لازم نیست ظروف بیمار جداسازی شود.

٤/ آیا از طریق آرایشگاه خطر انتقال وجود دارد؟

–بله، به همین دلیل توصیه به استفاده از وسایل شخصی و تیغ یکبار مصرف می شود و همچنین خطر انتقال HIV و HCV (هپاتیت C) نیز از این طریق وجود دارد این سه عفونت وبروسی از طریق خالکوبی نیز قابل انتقال است و بیماران بسیاری بوده اند که از طریق خالکوبی به عفونت های ویروسی و درگیری کبدی و سیروز مبتلا شده اند.

٥/ افراد پر خطر که در معرض آلوده شدن هستند کدامند؟

پرسنل پزشکی، معتادین تزریقی، افراد با بی بند و باری جنسی، بیماران هموفیلی و تالاسمی که خون و فـرآورده های خونی دریافت می کنندو بیماران تحت دیالیز.

٦/ ناقل خونی هپاتیت B به چه کسی می گویند؟

اکثر افراد مبتلا به عفونت حاد هپاتیتB ۶ شش ماه کاملاً بهبود یافته و ویروس از خون‌شان پاک می شود. در صورتی که پس از شش ماه آنتی ژن این ویروس در خون هنوز مثبت باشـد و آنتی بادی در بدن فرد تولید نشده باشد و هیچ علایم آزمایشگاهی و بالینی در بیمار غیر طبیعی نباشد ناقل مزمن به‌وی اطلاق می شود این فرد خطر انتقال به دیگران را دارد.

نسخه

عفونت گوش میانی ، پارگی پرده صماخ را به همراه دارد

اصفهان امروز: درد، کاهش شنوایی و پارگی خود بخود پرده صماخ از عواقب عفونت‌های گوش میانی به شـمار می‌روند. پرده صماخ در واقع سبب جدایی گـوش میانی از مجرای گوش می‌شـود. در مواردی که پر ده صماخ دچار پارگی یا سوراخ شدگی می‌شود کاهش شـنوایی و ترشح اتفاق می‌افتد و معمولا درد وجود ندارد. علاوه بر ضربه ،عواملی چون شکستگی جمجمه، انفجار ناگهانی، فرو کردن برخی اجسام نظیر سـنجاق سـر در عمق مجرای گوش و ورود ترکش داغ(جوشکاری) یا اسید به مجرای گوش سبب پارگی پـرده صماخ گوش می‌شـوند. در مواردی که عفونت گوش میانی سبب این عارضه شود ممکن است ترشح عفونی یا خونی از گوش وجود داشته باشد که از نظر پزشکی اتیت میانی همراه با پارگی پرده نامیده می‌شود. بررسی‌ها نشان داده است: اکثر پارگی‌های پرده صماخ خود بخود طی چند هفته و گاهی چند ماه خود بخود ترمیم می‌شود.البته در این مدت گوش نباید در معرض آب و ضربه باشد. گفتنی است مواردی که خودبخود ترمیم نمی‌شوند به عمل جراحی نیاز دارند.

شناخت یک عامل التهابی مرتبط با افسردگی

روانپزشکان دانمارکی در یک بررسی تازه نقش یک زیست نشانگر التهابی را در بروز اختلال افسردگی آشکار ساختند این متخصصان می گویند نقش ظاهر افزایش سطح این زیست نشانگر که پروتئین C-REACTIVE نام دارد با افزایش خطر بروز اختلال روانی افسردگی توام است. دکتر ماری کیم ویوم –آندرسن متخصص بیمارستان هرلیو و بیمارستان دانشگاه کوپنهاگ در دانمارک در آزمایش اخیر خود ارزیابی کرد که افزایش مقدار پلاسـمای CRP با ایجاد احساس افسـردگی و نگرانی چه ارتباطی دارد به گفته پزشکان، زیست نشانگر CRP با افزایش خطر بروز دیابت، فشار خون بالا و بیماری های قلبی و عروقی نیز مرتبط است به گزارش سی بی سی نیوز، این متخصصان سطح CRP را با استفاده از داده‌های مربوط به دو مطالعه کلی انجام شده در کوپنهاگ تجزیه و تحلیل کردند. این دو مطالعه روی ۷۳ هزار و ۱۳۱ مرد و زن در گروه‌های سنی ۲۰ تا ۱۰۰ ساله انجام گرفته بود.

پرستاران به صورت رایگان بیمه مسئولیت می شوند

معاون پشـتیبانی سـازمان نظام پرستاری گفت: پرستاران شاغلی که از خدمات بیمه ایران استفاده می کنند با توجه به قرارداد سازمان نظام پرستاری با این بیمه به صورت رایگان بیمه مسئولیت می شوند. به گزارش مهر، یعقوب قدسیان افزود: بر اساس قرارداد سازمان نظام پرستاری با واحددسرو بیمه ایران، همه پرستاران مرکز قلب شهید رجایی تهران به صورت رایگان بیمه مسئولیت حرفه ای شدند. وی گفت: هزینه این خدمت بیمه ای از محل تخفیف خدمات بیمه ایران برای این پرستاران انجام شده است و بر اساس توافق سازمان نظام پرستاری با این شرکت بیمه ای در صورتی که پرستاران بیمارستان‌های دیگر نیز از خدمات بیمه ایران استفاده کنند، می توانند به صورت رایگان از خدمات بیمه مسئولیت حرفه ای این شرکت نیز بهره مند شوند.

کلینیک

ابتلا به گواتر در ایران از حالت بومی خارج شده است

۹۰ درصد مبتلایان به گواتر کمبود دید دارند

کیمیا فرهنگ

بیش از ۹۰ درصـد موارد گواتر از نوع منتشـر و غیر سـمی است و آنچـه که در میان عوام گواتر خوانده می شـود در واقع همین نوع ساده و غیر سمی است و عامل اکثر این موارد کمبود ید مصرفی است.

گواتر یکی از شـایع ترین بیماری های غدد به حسـاب می آید بر حسـب اینکه بزرگی تیروئید همراه با افزایش فعالیت و هورمون های تیروئید باشد یا نه خود به ترتیب به دو نوع سمی و غیر سمی تقسیم می شود. دکتر سید اصغر ساداتیان، پزشک در باره بیماری گواتر به سئوالات به این ترتیب پاسخ می دهد:

چگونه متوجه شویم گواتر داریم؟

به جز موارد بسیار کم و خاصی، در حالت طبیعی تیروئید قابل مشـاهده و لمس نیست. بنابراین اگر جلوی گلو زیر حنجره تان حالت پف کرده و بزرگتر شده باشد، به احتمال قوی دچار گواتر هستید و باید به پزشک مراجعه کنید.

در باره بررسی اندازه تیروئید توضیح دهید؟

برای بررسی اندازه تیروئید می توانید جلوی آینه بایستید و سـر خود را کمی به عقب خم کنیـد و آنگاه آب دهان را قورت دهید. اگر تیروئید تان بزرگ شـده باشد محدوده و حرکت آن را در آینه مشاهده خواهید کرد. البته در افراد چاق تا زمانی که تیروئید بسیار بزرگ نشده باشد تشخیص از روی ظاهر گردن مشکل بوده و بایستی توسط پزشک از طریق معاینه تشخیص داده شود.

از کجا معلوم می شود گواتری ساده، نودلر یا سمی است؟

با معاینه ظاهری توسط پزشک به راحتی گواتر منتشر از گواتر نودلر تشخیص داده می‌شود در گواتر منتشر، غده تیروئید به طور یکنواخت و یک دست بزرگ می شود ولی در گواتر نودلر قسمتی از غده تیروئید بزرگتر از سایر قسمت‌های تیروئید است و همچون یک توده یا غده دیده و لمس می شود.

در چه مواردی از اسکن تیروئید استفاده می شود؟

گاهی اوقات برای گواتر سـاده نودلر و سمی ممکن است نیاز به اسکن تیروئید پیدا شـود. در باره ای موارد بیش از یک غده در تیروئید یافت می شود که در این حالت به آن گواتر چند گره ای یا مولتی نودلر گفته می شود. اما سمی یا غیر سمی بودن گواتر از طریق اندازه گیری هورمون های تیروئید و گاهی آزمایشات تکمیلی دگیر (از جمله اسکن تیروئید) تشخیص داده می شود.

وضعیت ایـران در خصوص تعداد مبتلایان به گواتر چگونه است؟

طبق آمار سازمان بهداشت جهانی حدود ۶۰۰ میلیون نفر از مردم جهان به بیماری گواتر و یک میلیارد و ۶۰۰ میلیون نفر دچار کمبود ید هستند که از آن میان حدود ۲۰ میلیون نفر از آنان دچار آسیب های مغزی و عقب ماندگی ذهنی و اختلال رشدی هستند. تا اواسط دهه ۷۰ هجری شمسی ایران یکی از مناطق شـایع و بومی گواتر بود و بسـیاری از نواحی کشور به ویژه مناطق کوهستانی و کوهپایه ای شـیوع گواتر به ۷۰ درصد تا ۹۰ درصد هم می رسید ولی خوشبختانه از آن به بعد با اضافه شدن ید به نمک مصرفی شـیوع آن به وضوح کاهش یافته و از حالت بومی خارج شده است و شـیوع آن به کمتر از ۱۰ درصد افراد جامعه رسیده است.

در باره علل گواتر ساده توضیح دهید؟

به جز موارد نادر، علت بزرگ شدن غده تیروئید تقریباً در تمامی موارد کاهش تولید هورمون های تیروئید است. زیرا با کاهـش تولید هورمون های تیروئید. هورمون محرک تیروئید (TSH) به طور واکنشی افزایش می یابد تا تولید هورمون ها افزایش یابد با اثر TSH بر روی تیروئید بافت بزرگتر می شود تا بتواند کمبود هورمون ها را جبران کند و در نتیجه گواتر به وجود می آید. شایع ترین علت کاهش تولید هورمون تیروئید و در نتیجه گواتر، کمبود ید مصرفی اسـت به عبارت بهتر از هر ۱۰۰ نفری که به گواتر ساده مبتلا هسـتند ۹۰ نفرشان به دلیل کمبود ید مصرفی است. سایر علل گواتر ساده عبارتند از: خوردن بیش از حد مواد غذایی گواترزا نظیر گل کلم، کلم، شلغم و ... مصرف برخی داروها نظیر سولفونامیدها، آلودگی آب مصرفی و اختلال مادرزادی در مراحل ساخت هورمون ها.

نیمی از ایرانیان سردرد دارند

دکتر پاکدامن رییس انجمن متخصصان مغز و اعصاب گفت: شایع‌ترین عامل مراجعه بیماران به پزشک علائم نورالوژی است. طبق آمار به دست آمده در کشورهای اروپایی ۵۰ درصد از مردم از سردرد رنج می‌برند، این آمار در کشور ما ۴۸ درصد است که از این رقم ۲۰ درصد افراد به علت سردردهای مزمن مجبور به ترک کار خود می‌شوند. وی با اشاره به عامل آلودگی هوا، نویز و بازاریت و ترافیک به عنوان سه عامل اساسی سردرد گفت: این سه عامل باعث افزایش شاخص سردرد تا سطح خطرناکی در کشور می‌شوند مسئولان وظیفه دارند در کمترین زمان این فاکتورها را به حداقل برسانند. دکتر پاکدامن در پایان میگرن را از شایع‌ترین بیماری‌های حوزه سردرد معرفی کرد و گفت: این بیماری حدود هفت درصد از افراد بالای ۶۰ سال را و حدود ۳۵ تا ۴۰ درصد از افراد را در سایر سنین درگیر می‌کند.

ورزشکاران کمتر از ماساژ شیمیایی استفاده کنند

مدرس دانشکده تربیت‌بدنی و علوم ورزشی دانشگاه شهید چمران اهواز گفت: ورزشکاران از ماساژ شیمیایی کمتر استفاده کنند. مهدی ضرغامی تصریح کرد: ماساژ تحریک اعضای بدن از پوسـت تا عضلات است که به وسـیله روش‌ها و ابزارهای مختلفی انجام می‌شود. ماساژ باعث سرعت بخشیدن به جریان خون در موضع خاص یا تمام بدن می‌شود. می‌توان گفت ماساژ تحریک مکانیکی پوست است که باعث جریان بیشتر خون در بافت‌های عضلانی می‌شود. وی ادامه داد: برای این که جریان خون در بافت‌ها بیشـتر شود ماساژ به روش‌های مختلفـی انجام می‌شـود. یکی از ایـن روش‌ها شیمیایی است که به وسیله مادهای مانند ویکس انجام می‌شود. روش دیگر نیز آب درمانی است. این مدرس علوم تربیت بدنی افزود: از دیگر روش‌های ماساژ می‌توان به روش فیزیوتراپی اشاره کرد که به وسیله شوک‌های ضعیف الکتریکی به سلول‌های عضلانی وارد و باعث تحریک پوسـت و جریان بیشـتر خون در آن قسمت از پوست می‌شود وی عنوان کرد: روش دیگر ماساژ مکانیکی است که به صورت دستی و یا به وسیله دستگاه لیبریشن انجام می‌شود. دستگاه لیبریشن تحریک‌های لرزه‌ای و یا ضربه‌ای به پوست وارد می‌کند که در این حالت میزان خون در آن قسـمت از پوست بالاتر می‌رود و سوخت و ساز سلولی نیز بیشتر می‌شود. ضرغامی یادآورشد: ورزشکاران به دلیل این که همیشه درگیر فعالیت‌های فیزیکی هستند، احتمال کوفتگی و یا این که حتی تارهای عضلانی آن‌ها پاره شـود وجود دارد که در این حالت لخته‌های ریزی زیرپوسـت آن‌ها به وجود می‌آید که ممکن است بعد از چند سال به صورت کیسـت (هماتوم) خود را نشـان دهد به همین دلیل است که به ورزشکاران پیشنهاد می‌شود که به ماساژ درمانی توجه داشته باشند. وی افزود: هنگامی که چنین شرایطی برای ورزشکار به وجود می‌آید، انجام ماساژ آب درمانی پیشنهاد می‌شود. این نوع ماساژ باعث می‌شود اگر احیانا ورزشکار دچار کوفتگی و یا این که اگر اسید لاکتیک در خون او جمع شـده باشد مشکلش حل شود به گزارش ایسنا، این اسـتاد دانشگاه خاطرنشان کرد: بیشـتر از همه، ماساژ آب درمانی و مکانیکی را به ورزشکاران پیشنهاد می‌دهیم. همچنین ورزشکاران این موضوع را مدنظر داشته باشند که باید از ماساژ شیمیایی کمتر استفاده کنند. ماساژ فیزیوتراپی را نیز زمانی که ورزشکار دچار خسـتگی می‌شود که در این حالت احتمال جمع شدن اسید لاکتیک، درباف‌تهای عضلانی اوبیشتر است؛ بنابراین پس از فعالیت، ورزشکار نیاز به یک نوع تحریک پوستی دارد. وی یادآورشـد: باید قبل از انجام ماساژ، هدف از این کار مشخص شود؛ یعنی باید این موضوع که ماساژ برای درمان آسیب‌دیدگی انجام می‌شود و یا رفع خستگی مدنظر قرار داده شود چرا که اگر به دلیل آسیب‌دیدگی باشد باید باتوجه به نوع مصدومیت انجام شود این مدرس دانشکده تربیت‌بدنی و علوم ورزشی دانشگاه چمران اهواز با بیان این که ماساژ مانند دوز دارویی است و باید به شدت، نوع و مقدار آن توجه کرد، توضیح داد: میزان ماساژ در زنان و مردان متفاوت است و با توجه به این که بانوان ضعیف‌تر هستند، باید کیفیت و فشار آن بسیار کمتر باشد ولی در آقایان نیاز به یک ماسـاژور قوی است. وی در پایان خاطر نشان کرد: اگر فرد ورزشکار دچار کوفتگی شده و نتواند آن بالندگی حرکتی لازم را داشته باشد، در چنین حالتی دچار افت فیزیکی می‌شود که با باید استراحت کند و یا این که درمان شود که درمان آن به وسیله ماساژ است.

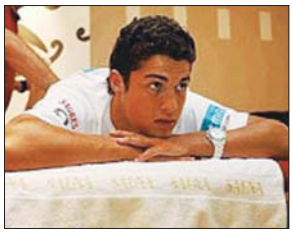

خودسرانه گیاهان دارویی مصرف نکنید

مصرف خودسرانه برخی گیاهان داروئی موجب سقط زنان باردار می شود به طور کلی مصرف گیاهان یا سایر موادی که اعمال طبیعی یا غیر طبیعی بدن را تحت تاثیر قرار می دهند در دوران بارداری مگر در صورت نیاز مبرم به آنها، ممنوع است.

مدیر دارو و مواد مخدر معاونت غذا و داروی دانشگاه علوم پزشکی فسا در خصـوص مصرف خودسـرانه داروهای گیاهی در دوران حاملگی ضمـن بیـان این مطلـب گفت: بـا وجود آزمایش هـای مختلفی که قبـل از ورود یـک دارو اعم از گیاهی یا شـیمیایی به بازار انجام مـی گیرد، هنگامـی که صحبت از بارداری می شـود مسئله کاملا متفاوت است. چراکه در این میان زندگی، سـلامت و آینده یک موجود با ارزش و در عین حال بی دفاع در شکم مادر مطرح است. دکتر صفورا محبی افزود: دوران بارداری زمان بسیار خاصی است به طوری که طبیعی ترین اعمال بدن ممکن است رویه ای ناهنجار و غیر طبیعی داشته باشند. تغییرات رحم از جمله انقباضات یا تغییر عمده در تونیسیته آن می تواند اثرات خطرناکی به جا بگذارد چرا که رحم برای نگهداری و حمل بچه به دنیال پایدارترین حالت می شود.

مدیر دارو و مواد مخدر معاونت غذا و داروی دانشگاه علوم پزشکی فسا به بیان چند مثال پرداخت و گفت: به عنوان مثال برخـی از داروهای گیاهی در گروه قاعده آور و سـقط آور هستند که باعث تسریع زایمان یا زایمان زودرس می شوند. یا یک سـری از گیاهان تقسیم سلولی را تحت تاثیر قـرار می دهند که این گروه با سیسـتم هورمونـی مادر تداخل می کنند و سیستم ژنتیکی جنین را تحت تاثیر قرار داده و مانع رشد طبیعی آن می شوند. یا بعضی از داروها تراتوژن یا دارای سم جنینی می باشند و باعث تولد کودک ناقص الخلقه می‌شوند.

واکنش رسانه‌ها به خبر برکناری دستجردی

سرنوشت وعده‌های دستجردی چه می‌شود

خبر برکناری مرضیه وحیددستجردی از وزارت بهداشت که روز پنجشنبه روی خروجی پایگاه اطلاع رسانی دولت قرار گرفت در روزنامه‌های صبح شنبه انعکاس گسترده‌ای داشت در این میان دلایل این برکناری از دیدگاه روزنامه دولت با واکنش رسانه‌های دیگر متفاوت بود. به گزارش مهر، روزنامه ارگان دولت(ایران) در تیتری با عنوان دلایل برکنار وزیر بهداشـت و درمان، به ارزیابی دلایل این برکناری از دیدگاه دستجردی پرداخته و عنوان داشته که وزیر سابق با یادداشـت‌هایی که نوشته است، خواسته چنین وانمود کند که دلیل برکناری او از وزارت بهداشت، عدم برکناری رییس دانشگاه علوم پزشکی تهران بوده است. اما روزنامه ایران، مواردی غیر از این موضوع را در برکناری خانم وزیر موثر خوانده که از جمله آنها مصاحبه علیه بانک مرکزی و سیاست‌های ارزی کشور بوده است.

روزنامه ایران همچنین وجود مافیای دارویی در وزارت بهداشت را یکی دیگر از دلایل برکناری دسـتجردی عنوان کرده اسـت. این در حالی اسـت که سایر روزنامه‌هـا در نقد این برکناری تیتر زده اند. روزنامه همشـهری تیتر اول خود را سلامت قربانی سیاست شد، زده است. این روزنامه، موضوع برکناری دستجردی را از آن جهت حائز اهمیت دانسته است که حوزه سلامت از اهمیت بالایی برخوردار است که نمی بایست قربانی لجبازی‌ها و دعواهای سیاسی شود. روزنامه همشهری، پیگیری‌های خانم وزیر در تخصیص ارز دارو را مورد اشاره قرار داده و نوشته است که این موضوع به گروکشی در برکناری یکی از مدیران ارشد این وزارتخانه گره خورد و در نهایت منجر به برکناری دستجردی شد. روزنامه وطن امروز نیز با اشاره به نمره ۲۰ رییس جمهور به وزیر بهداشت، برکناری نخستین بانوی وزیر را تیتر زده است. در گزارش این روزنامه به دلایل برکناری دستجردی و مواضع و واکنش‌های برخی از نمایندگان مجلس به این اقدام رئیس جمهور اشـاره شده است. روزنامه فرهیختگان نیز در گزارشی تقریبا جامع به دلایل این برکناری پرداخته و طی آن نظرات حداعادل، باهنر و... در ارتباط با این برکناری را منعکس کرده است. عکس صفحه اول روزنامه تهران امروز هم تصویر دستجردی را نشان می دهد با این تیتر که وزیر بهداشت قربانی پیگیری مشکل دارو. این روزنامه در صفحه ۲ به بهانه برکناری خانم وزیر، سابقه برکناری برخی از وزرای کابینه احمدی نژاد را در دولت‌هـای نهم و دهم را مورد اشـاره قرار داده اسـت. البته روزنامه تهران امروز، یادداشت صفحه اول را موضوع برکناری دسـتجردی از وزارت بهداشـت قرار داده اسـت. روزنامه های قـدس، دنیای اقتصـاد، حمایت‌ملت ملا اعتماد و... نیز با عکس درشـت از دستجردی، یکی از تیترهای اصلی شماره روز شنبه خود را به این موضوع و دلایل برکناری خانم وزیر اختصاص داده اند. آنچه در تمامی روزنامه های صبح دیروز پیرامون خبر برکناری وزیر بهداشت مشترک است، اشاره به ماجرای تعبیر رئیس دانشگاه علوم پزشکی تهران اسـت. موضوعی که گفته می شود بیشتر از ماجرای ارز دارو، باعث شد تا شایعه برکناری خانم وزیر تبدیل به واقعیت شود. در این بین روزنامه ارگان دولت تنها روزنامه ای اسـت که موضوع مافیای دارویی در وزارت بهداشت را مهمترین علت برکناری دسـتجردی از وزارت بهداشـت عنوان کرده است. روزنامه کیهان نیز در صفحه ۲ طی گزارشی مبسوط، ماجرای برکناری دستجردی را با توجه به اظهارات معاون اول رئیس جمهور که تاکید کرده بود دستجردی هرگز برکنار نمی شود، مورد تجزیه و تحلیل قرار داده است. خداحافظی خانون سلامت، وزیر بیست دیگر نیست، بازتاب برکناری ناگهانی تنها وزیر زن کابینه، احمدی نژاد وزیر نمره ۲۰ خود را عزل کرد، عزل وزیری که نمره ۲۰ کابینه را داشـت، وزارت دستجردی تجربه ای موفق اما ناتمام، باز هم یک عزل پر مناقشه و نخستین وزیر زن به خطر پایان نرسید اینها از جمله تیترهای برخی روزنامه صبح دیروز است که پیرامون خبر برکناری دستجردی از وزارت بهداشـت، روی صفحه اول آنها منعکس شده است. در گزارش فارس نیز آمده است: اکنون فردی که خود را وزیر پزشک خانواده خوانده بود و با اعلام گزارش این برنامه در جلسـه هیئت دولت قول رئیس دولت را برای حمایت از این برنامه ملی و قانونی گرفته بود تا با دسـتور او این برنامه به جای پنج سال، دوساله و تا پایان دولت دهم در سراسر کشور اجرا شود. دیگر بر سر کار نیست و معلوم نیست سرنوشت دیگر وعده‌هایش مانند غربالگری سرطان زنان، ایجاد بیمارستان‌های جایگزین بیمارستانهای فرسوده، اصلاح اورژانس‌های بیمارستانی و ایجاد اورژانس‌های مصرف مواد روانگردان و اجرای برنامه دندانپزشک خانواده چه می‌شود. هر چه هست اکنون بار سنگین ادامه وزارت بهداشت، درمان و آموزش پزشکی در هفت ماه پایانی دولت دهم به دوش محمدحسن طریقت منفرد که سرپرستی این وزارتخانه را در این ایام پذیرفته است افتاده است.

خبرکوتاه

تاثیر داروهای استاتین در کاهش قربانیان حمله قلبی

کارشناسان سلامت در انگلیس می گویند: داروهای معجزه‌گر استاتین می‌توانند به میزان چشمگیری آمار مـرگ و میرهای ناشـی از حملات قلبـی را کاهش دهند. بررسـی‌ها نشـان می‌دهد که این داروها طی یک دهه گذشته جان میلیون‌ها نفر را که سابقه حمله قلبی داشـته‌اند، نجات داده‌اند. این کارشناسـان تاکید دارند: داروهای ارزان قیمت اسـتاتین که به راحتی نیز در دسترس هستند می‌توانند سطح کلسترول بد خون را پایین بیاورند و از بدن در برابر شـماری از بیماریهای مزمن و خطرناک حفاظت کنند. به نوشته روزنامه دیلی اکسپرس، آمار جدید منتشر شده از سوی انجمن قلب انگلیس نشان می‌دهد که بین سالهای ۲۰۰۲ تا ۲۰۱۰ میلادی نرخ مرگ و میر مردان به میزان قابل توجهی از ۷۸/۷ مورد در هر ۱۰۰ هزار نفر به ۳۹/۲ مورد کاهش یافته است و در زنان نیز این آمار کاهش چشمگیر داشته و از ۳۷/۳ مـورد بـه ۱۷/۷ مورد در هـر ۱۰۰ هزار نفر رسیده است. در حال حاضر حدود هشت میلیون بیمار در انگلیس به طور منظم از این داروها مصرف می کنند. مصرف گسترده این داروها همراه با انتخاب الگوهای زندگی سالم، تر آمار حملات قلبی را تا حد زیادی در این کشور کاهش داده است.

افتتاح مرکز جامع علوم اعصاب جهان

رییس فدراسیون جهانی انجمن جراحان اعصاب، گفت: جوانان باهوش ایرانی باید تلاش و حداکثر وقت خـود را در جهت فراگیری علم و دانش بکار بندند و از ظواهر فریبنده و بی ارزش دوری کنند. پروفسور سمیعی در مراسم رونمایی از تمبر خود که در سالن اجتماعات بانک صادرات استان گیلان برگزار شد، هدف از فعالیت در جراحـی مغز و اعصاب را خدمت بـه مردم بیان و تصریح کرد: همواره در این عرصه بدنبال حل مکشوفات در زمینه مغز و اعصاب بودم. وی از مهمترین اقدامات خود در این راستا به مرکز جامع علوم اعصاب جهان در ایران اشاره کرد و افزود: امیدوارم با اقدماتی که در حال انجام است، این مرکز تا پایان سال آینده افتتاح شود. به گزارش ایسنا،جراح و متخصص مغز و اعصاب جهان تصریح کرد: این مرکز علاوه بر اینکه به مقوله درمان بیماران می‌پردازد از حیث پژوهشی و علمی نیز فعالیت خواهد کرد که اهمیت بسیاری دارد. تمام هزینه‌های این مرکز را خیرین متقبل شده‌اند و قرار است رهبری علمی آن توسط پزشکان جوان تحت نظر بنده انجام شود و امیدوارم بتوانیم امکانات درمانی در سطح عملی بالا را به مردم ارائه دهیم.

انبار کردن دارو ممنوع

معاون غذا و داروی دانشـگاه علوم پزشکی شهید بهشـتی ضمن تاکید بر اینکه هیچ داروخانه‌ای اجازه ندارد داروهایش را به بهانه گران شدن احتمالی آنها در آینده انبار کند، هشـدار داد: همچنین اگر داروخانه‌ای بیش از حد نیاز دارویی روتین خود، دارویی را سـفارش و خریداری کرده باشد یا او برخود می‌کنیم بعویژه اگر دارو کمیاب باشد. شرکت وارد کننده هم مقصر است و باید پاسخگو باشد. به گزارش ایسنا، جمشید سلامزاده پیرامون بروز پدیده احتکار دارو توسط برخی داروخانه‌ها در شـرایط اقتصادی موجود، تصریح کرد: وقتی کمبود دارویـی اتفاق می‌افتد، ممکن اسـت داروخانه‌ها برای اطمینان از اینکه در آینده موجودی داشته باشند، خرید بیشتری انجام دهند. این عمل در واقع یک پیش‌بینی برای تامین دارو در مواقع کمبود اسـت، وی افزود: اما از سوی دیگر اینکه یک داروخانه‌دار کمبود دارو را پیش‌بینی کند، سپس داروهایش را در داروخانه انبار کند و به بیمار تحویل ندهد، به این امید که گران می‌شود، تخلف است و هیچ داروخانه‌ای اجازه این کار را ندارد. معاون غذا و داروی دانشگاه علوم پزشکی شهید بهشتی با تاکید بر اینکه به هیچ وجه هیچ داروخانه‌ای حق ندارد بگوید «داروی را خریدم و نگه داشـته‌ام تا گران شود و بعد آن را عرضه می‌کنم»، گفت: این مولد را به شدت پیگیری می‌کنیم و در بازرسی‌های روزانه در صورت مشاهده با مواد این چنینی برخورد می‌کنیم این کنترل بر رعملکرد داروخانه‌ها هم از طریق معاونت‌های غذا و داروی دانشگاه‌های علوم پزشکی و هم از طریق شرکت‌های داروئی انجام می‌شود. سلامزاده تاکید کرد: بایستی روشن شود چرا دارویی که باید در سـطح همه داروخانه‌ها توزیع شود به صورت انحصاری در یک یا چند داروخانه متمرکز شده است.

واکسن آنفلوآنزا برای بیماران دیستروفی ضروری است

یک متخصص طـب فیزیکی و توانبخشـی بر ضـرورت بهبود کیفیت زندگـی و افزایش طول عمر بیماران دیسترودفی تاکید و عنوان کرد: بایستی در دوره بیماری از عفونت تنفسی فرد مبتلا پیشگیری کنیم. از جمله مهمترین اقدامات لازم در این خصوص می‌توان به تزریق واکسن آنفلوآنزا در ابتدای پاییز و ابتدای بهار اشاره کرد. همچنین تزریق واکسن پنومو کوک هر چهار سال یک‌بار توصیه می‌شود. دکتر حبیب مفخم درباره نحوه صحیح نگهداری و تقویت ریه توضیح داد و گفت: مشکلات تنفسی در بیماری‌های عصبی و عضلانی از مهمترین عوارض به شمار می‌رود و با مراقبت‌های لازم که در قالب برنامه توانبخشی ریوی به بیماران ارائه می‌شود تا حدود زیادی از بروز آنها جلوگیری می‌شود. بیماران دیسترودفی همیشه از تمام ظرفیت تنفسی ریه خود استفاده نمی‌کنند که این باعث می‌شود بخشی از ریه روی هم جمع شود و در نتیجه ترشحات در ریه باقی بماند و منجر به عفونت شود.

خبر کوتاه

مدافع سپاهان:

آماده ایم فولاد را شکست دهیم

مدافع تیم فوتبال سپاهان گفت: باز هم می‌توانیم با تلاش و همت بازیکنان و درایت کادر فنی تیم فولاد خوزستان را شکست دهیم.علی احمدی ، اظهارداشت: بدون شک بازی سختی در برابر فولاد داریم و باید از شرایط میزبانی نهایت استفاده را ببریم و به اعتقاد من باز هم با تلاش و همت بازیکنان و درایت کادر فنی می‌توانیم تیم فولاد را شکست دهیم.تیم فولاد یک تیم هماهنگ و منسجم است که از بازیکنان جنگنده‌ای بهره‌می‌برد.وی افزود: شرایط روحی تیم ما هم اکنون دوضعیت مطلوبی است و برای شکست فولاد آماده هستیم. در کرمان شانس یار ما نبود. حداقل باید یک تساوی در برابر مس می‌گرفتیم اما به هر حال فوتبال همین است و هر اتفاقی ممکن است در آن بیفتد.امیدوارم بتوانیم جوانگوی محبت هواداران باشیم.مدافع تیم فوتبال سپاهان تصریح کرد: در روزهای گذشته تمرینات خوب و منسجمی را پشت سر گذاشته‌ایم و محروم یا مصدوم هم نداریم. از هواداران می‌خواهم به ورزشگاه فولاد شهر بیایند و تیم محبوب خود را تشویق کنند.امیدوارم در پایان فصل باز هم بتوانیم قهرمان شویم.سپاهان تیم بزرگی است و این پتانسیل را دارد.تیم فوتبال سپاهان امروز ساعت ۱۵ در ورزشگاه فولاد شهر به مصاف تیم فولاد خوزستان می‌رود.

برتری مس پارس فلاورجان برابر حریف آملی

تیم هندبال مس پارس فلاورجان با نتیجه ۳۴ بر ۱۷ برابر تلش/لحجج آمل به پیروزی دست یافت.سرمربی تیم هندبال مس پارس فلاورجان پیرامون این دیدار اظهارداشت: با جذب دو بازیکن جدید توانستیم با قدرت بیشتری مقابل حریف به میدان برویم و در این مسابقه با شایستگی به پیروزی رسیدیم.علی قاسمی با بیان اینکه در این مسابقه که پنجشنبه گذشته در آمل برگزار شد دو بازیکن ما مصدوم شدند، افزود: با این وجود توانستیم اختلاف چهار تا پنج گله خود را با تیم آملی حفظ کنیم. وی افزود: محمدمهدی رهنما و حبیب رهنما از تیم‌های سپاهان و توپ‌آهن به مس پارس اضافه شده‌اند.اما باید یک بازیکن دیگر نیز جذب کنیم و در این ارتباط نیاز است مدیران باشگاه از لحاظ مالی مساعدت کنند.سرمربی هندبال مس پارس فلاورجان خاطرنشان ساخت: نیاز است که مدیران باشگاه از لحاظ مالی حمایت خود را از تیم افزایش دهند تا بتوانیم با قدرت دو چندان عنلوین برتر را کسب کرده و به لیگ برتر صعود کنیم.

تحلیل

ذوب آهن در قم، سپاهان میزبان فولاد

یک پله صعودم آرزوست!

علیرضا خطیبی

امروز با برگزاری پنج بازی سوت آغاز هفته نوزدهم زده می‌شود و پرونده هفته با برگزاری چهار بازی در روز دوشنبه بسته شود. سپاهان امروز در خانه میزبان فولاد است و ذوب آهن باید به قم برود تا با صبا بازی کند. هفد اصلی اصفهانی ها در این هفته، رسیدن به حداقل صعود است. سپاهان می کوشد از رتبه دوم به صدر رسیده و استقلال را به زیر بکشد. ذوب آهن هم تلاش می کند بعد از مدتها از رتبه شانزدهم به پله یازدهم نقل مکان کند.

سپاهان- فولاد: میزبان بهترین خط حمله لیگ

سپاهان میزبان تیم دوم جدول است و میهمان روی پله سوم قرار دارد با حداقل اختلاف. سپاهان ۳۱ امتیازی، ۹ برد و ۴ مساوی و ۵ باخت دارد ولی فولاد با ۸ برد، ۶ مساوی و ۴ باخت ۳۰ امتیازی است. فاز هجومی فولاد بهتر است که ۳۱ گل زده (یعنی سه گل بیشتر از سپاهان) و بهترین خط حمله لیگ برتر هم هست. در فاز دفاعی اما برتری با سپاهان است که ۱۹ گل خورده یعنی ۲ گل کمتر از فولاد.

دونل: حواس سپاهان باید به تیم هجومی درخشان فولاد باشد. آنها با حضور آرش افشین، بختیار رحمانی (که فقط در نیمه اول بازی با دامان در هفته قبل ۳۰ پس صحیح داد)، اسماعیل شریفات و لوسیانو پریرا قادرند هر خط دفاعی را مغلوب کنند. دونل بین بختیار رحمانی و احسان حاج صفی را نباید از دست داد.

نکته: شانس برای این بازی با سپاهان یار بوده. فولاد هفته قبل با یک پنالتی اشتباه مقابل داماش مساوی کرد. داور بازی نه تنها این خطا را به اشتباه اعلام کرد بلکه با دادن کارت زرد به ارشاد یوسفی و عبدالله کرمی آنها را هم سه کارته و از این بازی محروم کرد.

بیلان: سپاهان در خانه قدرت چند سال قبل را نداشته. ۵ برد و ۳ باخت و خروج روی پله هشتم جدول میزبانان این مدعا را اثبات می کند. جالب اینکه فولاد هم تیم هشتم جدول بازیهای خارج خانه است با ۲ برد و ۲ باخت در مهمانی

سوژه: می گویند اوضاع داخلی سپاهان چندان خوب نیست. دوستگی بین بازیکنان و این شایعه که خلعتبری گفته اگر به شهاب گردان بازی داده نشود، او هم بازی نمی کند جو خوبی را در اردوی مدافع عنوان قهرمانی نشان نمی دهد.

نتیجه نیم فصل اول: سپاهان در یک بازی برتر برنده شد. آنها با گلهای جالوجیو، امید ابراهیمی و جواهیر سوکای در مقابل تک گل اسماعیل شریفات با دست پر به خانه برگشتند.

پیش بینی: احتمال اصلی مساوی است مگر اینکه نبودن کرمی کار دست فولاد بدهد یا اینکه یک اتفاق تیمی را برنده از زمین فولادشهر بیرون بیاورد.

صبا- ذوب آهن؛ کندن از شانزدهمی

بازی امروز دونل تیم های یازدهم و شانزدهم جدول است. صبای میزبان با ۲۴ امتیاز و ذوب آهن با ۱۶ امتیاز. در مقایسه هر دو فاز هجومی و دفاعی بازی را به برتری میزبان داد. صبا ۲۱ گل زده و ۱۷ گل خورده درحالی که ذوبی ها در ازای ۱۷ گل زده ۲۷ بار دروازه شان باز شده است.

دونل: فرید کریمی هفته قبل دو گل زد ولی بهتر است ذوب آهن، ارتباط میلاد نوری را با یک سوم عقب و جو قطع کند. نوری بازیساز اصلی صباست و همه توپ ها به او در میانه زمین می رسد.

نکته: ذوب آهن دو هفته قبل با بردن شهرداری یاسوج و حذف کردن این تیم در یاسوج، اولین برد بیرون خانه اش در قم را جشن گرفت ولی هنوز مقابل ستون بردهای خارج خانه آنها در لیگ برتر خبر تازه وجود دارد.

بیلان: صبا در خانه معدل امتیازی ۱/۲۵ را ثبت کرده. آنها در قم هشت بازی انجام داده اند ۲ بار برده اند و ۲ بار باخته اند و با این کارنامه، تیم چهارهم جدول هستند. ذوب آهن به طور میانگین از هر سه مهمانی امتیاز، یک امتیاز گرفته که فقط آرامی بهتر از گهر است. ۳ مساوی در ۹ بازی عملکرد آنها خارج از فولادشهر است.

سوژه: ذوب آهن بعد از مدتها می تواند یک پله در جدول صعود کند. آنها باید بازی امروزشان را ببرند و منتظر امتیاز پیروز نشدن آلومینیوم مقابل داماش باشند.

نتیجه نیم فصل اول: اولین شکست خانگی ذوب آهن. آنها با گل سینا عشوری از تیم گل محمدی جلو افتادند ولی دوبل میلاد نوری به علاوه ضربه ایستگاهی دقیقه ۹۰ او، صبا را برنده این بازی کرد و در ۱۰ دقیقه پایانی همه داشته های ذوب را بر باد داد.

پیش بینی: خروج ذوب آهن با دست پر از یادگار امر قم. چندان محتمل نیست.

سرپرست تیم هندبال سپاهان:

مجبوریم قضاوت ضعیف داوران را تحمل کنیم

امیرحسین احتشامی

هفته‌هم‌لیگ‌برترهندبال‌کشورباحاشیه‌های فراوانی روبرو شد و در دو بازی باقیمانده از هفته دهم لیگ ، دو دیدار حساس تیم های میزبانی قهرمانی تیم نیمه تمام ماند تا رای کمیته انضباطی فدراسیون نتیجه این دو مسابقه را تعیین کند. در قزوین تیم هندبال سپاهان در حالی که شش بر پنج از حریف خود کاسیون قزوین ، پیش بود بدلیل اعتراض تیم میزبان به قضاوت داور و خروج آنها در دقیقه ۲۷ از زمین بازی بدون حاصل به اصفهان بازگشت.این اتفاق به همین شکل و در بازی تیم های تامین الحجج سیزور و شهرداری تبریز دوباره تکرار شد و نماینده سیزور در حالی که ۲۱-۲۲ از شهرداری تبریز عقب افتاده بود در دو دقیقه پایانی از زمین بازی خارج شد تا این مسابقه هم به جنجال کشیده شود و نیمه تمام باقی بماند. مهدی اخوان سرپرست تیم هندبال سپاهان پیرامون حاشیه های اخیر لیگ برتر هندبال کشور اظهار داشت: بدلیل مریضی نتوانستم همراه تیم به قزوین سفر کنم اما آن گونه که به من اطلاع دادند حریف قزوینی در اعتراض به داوری، زمین بازی را ترک کرده است. اخوان با اشاره به قضاوت ضعیف داوران در فصل جاری بیان داشت: برخی از داوران بین المللی هندبال به دلیل دریافت نشدن حقوق شان دیگر قضاوت نمی کنند و جای آنها را داوران جوان پر کرده اند که تجربه لازم برای قضاوت را ندارند .بنابراین چاره ای نیست و باید قضاوت ضعیف داوران را تحمل کنیم تا شاید شرایط بهتر شود.

داوران بازی ها را مدیریت نمی کنند

وی همچنین به مشکلاتی که داوران در قضاوت هایشان بروز می دهند اشاره کرد و بیان داشت: در بیشتر رشته ها داوران مدیریت لازم را اعمال نمی کنند و تنها می خواهند با دادن کارت های زرد و قرمز بازی را اداره کنند اما مدیریت داوران در کنترل بازی از نکات بسیار مهم بحث داوری است که متاسفانه رعایت نمی شود.

توقع قهرمانی برخی تیم ها منطقی نیست

سرپرست تیم هندبال سپاهان در ادامه صحبت های خود با اشاره به توقع غیر منطقی برخی از تیم ها برای قهرمانی گفت: تیمی مثل کاسیون قزوین نباید توقع برد سپاهان را داشته باشد.البته این تیم چند بازیکن اصفهانی را به خدمت گرفته و نسبت به فصل گذشته تیم بهتری شده است اما تیم هندبال سپاهان قهرمان ۱۳ دوره لیگ است.

ثامن سیزوار هفت تیم را حمایت می کند

اخوان در پایان صحبت های خود با اشاره به شلوار لیگ فصل جاری اظهار داشت: تیمی ماند ثامن الحجج سیزوار ، هفت تیم دیگر را لیگ هندبال مورد توجه قرار نمی گیرد حمایت می کند بنابراین قدرتش زیاد است و می خواهد به هر ترتیبی شده قهرمان شود.البته آنها بهترین بازیکنان ایران را به خدمت گرفته اند و آقای شعبانپور مدعی عامل باشگاه تنها قهرمانی می خواهد اما در اداره تیمشان ضعیف عمل می کنند.از سوی دیگر این ضعف هندبال ایران را نشان می دهد که تیمی چند تیم دیگر را بدلیل ضعف مالی حمایت کند و از این اتفاق برای اعمال نفوذ بر فدراسیون بهره ببرد. مثلا در بازی گذشته تیم با اختلاف پنج گل به باشگاه ثامن و مدیریت باشگاه ثامن، مشکلات داوری را در شکست تیمش موثر دانست در حالی که داوران این مسابقه همان داوران بازی ما با ثامن مشهد بودند که به ما تنها شکست لیگ را تحمیل کردند و بدون هیچ گونه اظهارنظری مشهد را ترک کردیم.

خبر کوتاه

توصیه پلاتینی به باشگاه های ایتالیایی:

راه یوونتوس را بروید

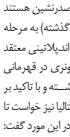

رییس یوفا بر این باور است که تیم‌های حاضر در کالچو باید راه یوونتوس را دنبال کنند. یوونتوس در آغاز فصل گذشته ورزشگاه جدید خود را افتتاح کرد و در پایان نیز عنوان قهرمانی در سری A جشن گرفت.آنها در این فصل نیز سردرنشین هستند و با حذف جلسی (قهرمان فصل گذشته) به مرحله حذفی لیگ قهرمانان اروپا راه یافتند.پلاتینی معتقد است افتتاح ورزشگاه جدید بیانکوری در قهرمانی آنها در لیگ ایتالیا تاثیر بسزایی داشته و با تاکید بر این موضوع از سایر باشگاه‌های ایتالیا نیز خواست راه این تیم را بروندمیشل پلاتینی در این مورد گفت: مشکل تیم‌های ایتالیای ورزشگاه‌های آماده است. آنها باید کار یوونتوس را تکرار کنند ولی مساله مهم این است که لبتدا باید از سیاست‌مداران بخواهند که این کار انجام شود.باید بگویم که ورزشگاه‌ها در ایتالیا جای دفاع ندارند ولی می‌توانند نقش موثری در اعتبار دهی به فیر پلی مالی داشته باشند.

«فالکائو» بهترین بازیکن سال ۲۰۱۲ شد

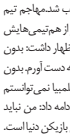

مهاجم کلمبیایی اتلتیکو مادرید به عنوان برترین بازیکن سال ۲۰۱۲ در مراسم انتخاب برترین‌های فوتبال دنیا در دبی معرفی شد.رادامل فالکائو در مراسم انتخاب برترین‌های فوتبال دنیا در دبی به عنوان برترین بازیکن انتخاب شد.مهاجم تیم ملی کلمبیا و اتلتیکو مادرید با تشکر از هم‌تیمی‌هایش در باشگاه و تیم ملی در این باره اظهار داشت: بدون آنها نمی‌توانستم چنین افتخاری را به دست آورم.بدون کمک هم‌تیمی‌هایم در اتلتیکو و کلمبیا نمی‌توانستم بهترین بازیکن دنیا شوم.فالکائو ادامه داد: من نباید تصمیم بگیرم که چه کسی بهترین بازیکن دنیا است. کسانی هستند که برای اتخاذ این تصمیم انتخاب شده‌اند. از این که چنین افتخاری را به دست آوردم بسیار خوشحالم.امروز روز بسیار مهم در فوتبال من است.مهاجم کلمبیایی خاطرنشان ساخت: برای من و فوتبال کلمبیا بسیار مهم است که در این رویداد حاضر شویم و جایزه‌ای کسب کنیم. خوشحالم که توانستم نام کلمبیا را بر سر زبان‌ها بیندازم تا در سراسر دنیا شناخته شود.

آگهی تحدید حدود اختصاصی

چون شنداثانگ قطعه ملک مشجر محصور پلاک شماره ۶۷۵/۲۳واقع درقطعه ۱ نجف آباد بخش یازده ثبت اصفهان که طبق پرونده ثبتی به نام مصطفی مصطفائی نجف آبادی و غیره فرزند رضا قلی در جریان ثبت است به علت عدم حضور متقاضی ثبت به عمل نیامده اینک بنا به مـاده ۱۵ قانون ثبت و بر طبق تقاضای نامبرده تحدید حدود ملک مرقوم دربروز شنبه مورخ ۹۱/۱۱/۷ساعت ۸ صبح در محل شروع و به عمل خواهد آمد ودر صـورت مصادف با تعطیلی عملیات تحدید روز بعـد از تعطیلی انجام می پذیرد .لذا به موجب این آگهی به کلیه مالکین و مجاورین اخطار می گردد که روز و ساعت مقرر در محل حضور یابند اعتراضات مالکین ومجاورین مطابق مـاده ۲۰ قانون ثبت از تاریخ تنظیم صورت مجلس تحدیدی سی(۳۰)روز پذیرفته خواهد شد . تاریخ انتشار:۹۱/۱۰/۱۰ م/ الف ۱۸۳۴
رئیس ثبت اسناد واملاک نجف آباد - شیران

دادنامه

کلاسه پرونده: ۱۰۴۴/۹۱ـ۷ش۷ شماره دادنامه: ۱۴۶۷-۹۱/۸/۲۹ مرجع رسیدگی: شعبه هفتم شـورای حل اختلاف اصفهان خواهان: محمدحسین کورنگی اصفهانی نشانی: اصفهان- خ حکیم نظامی مجتمع مریتوس طبقه دوم وکیل: اسماعیل شریفی نشانی: اصفهان- خ حکیم نظامـی خ دفاصل نظر و خاقانـی مجتمع مریتوس طبقه دوم دفترکوکات خوانده: سـلیمان عباس زاده نشانی: مجهول المکان خواسـته: مطالبه یک فقره چک به مبلغ سـی میلیون ریال با عنایت به محتویات پرونده و اخذ نظریه مشورتی اعضاء شورا حتم رسیدگی را اعلام و به شرح آتی میادرت به صدور رای می نماید: رای قاضی شورا در خصوص دعوی آقای محمدحسـین کورنگی اصفهانی به طرفیت آقای سلیمان عباس زاده به خواسته مطالبه مبلغ سی میلیون ریال وچه یک به شماره ۸۱۳۸۱۷ به عهده بانک ملی به انضمام مطالق خسارت قانونـی- با توجه به محتویات پرونده و بقای اصول مسـتندات در پی دخواهان و ایفاء عدم پرداخت توسـط بانک محال علیه که ظهور در اشـتغال ذمه خوانده و اسـتحقاق خواهان در مطالبـه وجه آن دارد و این که خوانده علی رغم ابلاغ قانونی در جلسـه حضور ندارد و هیچ گونه دفاعیات مسـتند و محکمه پسندی در مقام اعتراض نسبت به دعوی خواهان از خود ابراز و ارائه ننموده، لذا دعوی خواهان، بر شـورا ثابت اسـت. لذا به اسـتناد مواد ۳۱۰ و ۳۱۳ قانون تجارت و ۱۹۸، ۵۱۵، ۵۱۹ و ۵۲۲ قانون آیین دادرسـی مدنـی حکم بر محکومیت خوانده به پرداخت مبلغ ۲۰/۰۰۰/۰۰۰ ریال بابت اصل خواسـته و یکصد و چهل هزار ریال بابت هزینه دادرسـی و حق الوکاله وکیل طبق تعرفه قانونی و خسارت تاخیر در تادیه از تاریخ سررسـید ۹۰/۱۰/۱۵ الی وصول با توجه به مبلغ خواسته و یکصد و چهل هزار ریال بابت هزینه دادرسی و حق الوکاله وکیل طبق تعرفه قانونی و خسارت تاخیر در تادیه از تاریخ سررسید چک مصوف ۹۱/۱۰/۲۵ الی تاریخ اجرای حکم در حق خواهان صادر و اعلام می نماید. رای صادره غیابی و ظرف مهلت ۲۰ روز پس از ابلاغ قابل واخواهی در این شعبه می باشد و پس از اتمام واخواهی ظرف بیست روز قابل تجدید نظر خواهد بود ۱۶۰۶۲۱ م/الف شعبه ۷ شورای حل اختلاف اصفهان

آگهی تحدید حدود اختصاصی

چون شنـداثانگ قطعه ملک مشـجر غیر محصور پلاک شماره ۸۱۸/۱۲واقع درقطعه۶ نجف آبـاد بخش یـازده ثبت اصفهان که طبق پرونده ثبتی به نام اشـرف ابراهیمیان نجف آبادی فرزند غلامعلی در جریان ثبت است به علت عدم حضور متقاضی ثبت به عمل نیامده لذا بنا دبسـتور قسمت اخیر ماده ۱۵ قانون ثبت و بر طبق تقاضای نامبرده تحدید حدود مرقوم دربروزیکشـنبه ۹۱/۱۱/۱۵ ساعت ۸ صبح در محل شـروع و به عمل خواهد آمد ودر صورت مصادف با تعطیلی عملیات تحدید روز بعد از تعطیلی انجام می پذیرد .لذا به موجب این آگهی به کلیه مالکین و مجاورین اخطار می گردد که روز و ساعت مقرر در محل حضور یابند اعتراضات مالکین ومجاورین مطابق مـاده ۲۰ قانون ثبت از تاریخ تنظیم صورت مجلس تحدیدی سی(۳۰)روز پذیرفته خواهد شـد . تاریخ انتشار:۹۱/۱۰/۱۰ م/ الف ۱۹۸۴ رئیس ثبت اسناد واملاک نجف آباد - شیران

دادنامه

کلاسـه پرونده: ۱۰۳۵/۹۱ـ۷ش۷ شـماره دادنامه: ۱۴۶۸-۹۱/۸/۲۹ مرجع رسیدگی: شعبه ۷ شـورای حل اختلاف اصفهان خواهان: محمدحسـین کورنگی نشـانی: اصفهان- خ حکیم نظامی مجتمع مریتوس طبقه دوم وکیل: اسماعیل شریفی نشانی: اصفهان- خ حکیم نظامـی خـد فاصـل نظر و خاقانـی مجتمع مریتوس طبقه دوم دفتر وکالت خوانده: احمد سلطانی نشانی: مجهول المکان خواسته: مطالبه مبلغ یک فقره چک به شماره ۶۱۵۱۰۶

با عنایت به محتویات پرونده و اخذ نظریه مشـورتی اعضاء شـورا حتم رسـیدگی را اعلام و به شـرح آتی میادرت به صدور رای می نماید: رای قاضی شـورا در خصوص دعوی آقای محمدحسـین کورنگی به طرفیت آقای احمد سـلطانی به خواسته مطالبه مبلغ سی و هشت میلیون ریال وچه یک به شماره ۴۱۵۱۰۶ به عهده بانک صادرات به انضمام مطالق خسارت قانونـی- با توجه به محتویات پرونده و بقای اصول مسـتندات در پی دخواهان و ایفاء عدم پرداخت توسـط بانک محال علیه که ظهور در اشـتغال ذمه خوانده و اسـتحقاق خواهان در مطالبـه وجه آن دارد و این که خوانده علی رغم ابلاغ قانونی در جلسـه حضور ندارد و هیچ گونه دفاعیات مسـتند و محکمه پسندی در مقام اعتراض نسبت به دعوی خواهان از خود ابراز و ارائه ننموده، لذا دعوی خواهان، بر شـورا ثابت اسـت. لذا به اسـتناد مواد ۳۱۰ و ۳۱۳ قانون تجارت و ۱۹۸، ۵۱۵، ۵۱۹ و ۵۲۲ قانون آیین دادرسـی مدنـی حکم بر محکومیت خوانده به پرداخت مبلغ ۲۰/۰۰۰/۰۰۰ ریال بابت اصل خواسـته و یکصد و چهل هزار ریال بابت هزینه دادرسی و حق الوکاله وکیل طبق تعرفه قانونی و خسارت تاخیر در تادیه از تاریخ سررسید چک مصوف ۹۱/۱۰/۲۵ الی تاریخ اجرای حکم در حق خواهان صادر و اعلام می نماید. رای صادره غیابی و ظرف مهلت ۲۰ روز پس از ابلاغ قابل واخواهی در این شعبه می باشد و پس از اتمام واخواهی ظرف بیست روز قابل تجدید نظر خواهد بود ۱۶۰۶۲۱ م/الف شعبه ۷ شورای حل اختلاف اصفهان

آگهی تحدید حدود اختصاصی

چون شـنداثانگ قطعه ملک مشـجر محصور پلاک شماره ۸۱۸/۱۲واقع درقطعه۶ نجف آبـاد بخش یـازده ثبت اصفهان که طبق پرونده ثبتی به نام مصطفی مصطفائی نجف آبادی و غیره فرزند رضا قلی در جریان ثبت است به علت عدم حضور متقاضی ثبت به عمل نیامده اینک بنا به مـاده ۱۵ قانون ثبت و بر طبق تقاضای نامبرده تحدید حدود ملک مرقوم دربروز شنبه مورخ ۹۱/۱۱/۷ساعت ۸ صبح در محل شروع و به عمل خواهد آمد ودر صـورت مصادف با تعطیلی عملیات تحدید روز بعـد از تعطیلی انجام می پذیرد .لذا به موجب این آگهی به کلیه مالکین و مجاورین اخطار می گردد که روز و ساعت مقرر در محل حضور یابند اعتراضات مالکین ومجاورین مطابق مـاده ۲۰ قانون ثبت از تاریخ تنظیم صورت مجلس تحدیدی سی(۳۰)روز پذیرفته خواهد شـد . تاریخ انتشار:۹۱/۱۰/۱۰ م/ الف ۱۹۸۳ رئیس ثبت اسناد واملاک نجف آباد - شیران

آگهی ابلاغ وقت رسیدگی

درخصوص پرونده کلاسـه ۱۷۰۴/۹۱ خواهان مرتضی قرائتی قـام دادخواستی مبنی بر فک پلاک به طرفیت علیرضا قلندری تقدیم نموده اسـت وقت رسـیدگی برای روز شنبه مورخ ۹۱/۱۱/۱۴ ساعت ۸/۳۰ صبح تعیین گردیده با توجه به مجهول المکان بودن خوانده حسب تقاضای خواهان برابر ماده ۷۳ قانون آیین دادرسی مدنی مراتب در جراید منتشر تا خودتقبل از وقت رسیدگی به این شعبه واقع در اصفهان ابتدای خیابان آتشگاه مجتمع شماره ۲ شورای حل اختلاف مراجعه و نسـخه ثانی دادخواست و ضمائم را اخذ نمایند. در صورت عدم حضور وقت رسیدگی ابلاغ شده تلقی و تصمیم مقتضی اتخاذ می شود. شعبه ۱۱ شورای حل اختلاف اصفهان

آگهی ختم ورشکستگی

بدینوسـیله ختم ورشکسـتگی آقای حمیدرضا جلوخوانیان اعلام می گردد. ۱۵۶۱۰/م الف
رییس کل دادگستری استان و سرپرست اداره تصفیه اصفهان- غلامرضا انصاری

دادنامه

کلاسه پرونده: ۱۰۸۵/۹۱ شـماره دادنامه: ۱۴۳۰-۹۱/۹/۲- مرجع رسیدگی: شعبه ۴۵ شورای حل اختلاف اصفهان خواهان: محمد کاظم علیخانی فرزند رمضان نشـانی: اصفهان- خ امام خمینی- سـه راه ملک شـهر- شـهرک قدس بلوک ۸۸ واحد ۸ خوانده: رضا مزروعی فرزند حسین نشانی: مجهول المکان(آدرس مندرج در پاسخ استعلام راهورج از امام خمینی- مارچین- شهید اسماعیلی- فروشگاه جوادی خواسته: الزام به انتقال سند رسمی موتورسیکلت گردشکار : با عنایت به محتویات پرونده و اخذ نظریه مشـورتی اعضای محترم شـورا، ضمن اعلام ختم رسیدگی با استعانت از خداوند متعال به شرح آتی میادرت به صدور رای می نماید: رای آقای قاضی شورا در خصوص دعوای خواهان به طرفیت خوانده با شماره پلاک ۱۲۵ به خواسته الزام به انتقال سند رسـمی موتورسیکلت سفر- تیپ ۱۲۵ به شماره انتظامی ۸۱۸۴- اصفهان۴۴ به انضمام مطلق خسارات وارده با عنایت به محتویات پرونده استعلام به عمل آمده از مرجع انتظامی در خصوص آخرین مالک خودرو، ملاحظه قوانامه های ارائه شـده از طرف خواهان، شـورا دعوای مطروحه را وارد و ثابت تشـخیص دانسته لذا به استناد ماده ۱۹۸ قانون آیین دادرسی دادگاه های عمومی و انقـلاب در امـور مدنی و مـواد ۱۰ و ۲۱۹ و ۲۲۰ و ۲۲۱ و ۲۲۳ و ۲۲۵ قانون مدنی حکم بر محکومیت خوانده رضا مزروعی الزام به انتقال موتورسیکلت به حضور در دفترخانه اسناد رسمی و انتقال رسمی سند خودرو به نام خواهان و پرداخت مبلغ ۱۸۶/۰۰۰ ریال بابت هزینه دادرسی و نشر آگهی و نیز حق الوکاله وکیل بر ممنای مجرح قانونی در حق خواهان صادر و اعلام می نماید. رای صادره غیابی و ظرف بیست روز پس از ابلاغ قابل واخواهی در این شعبه و سپس ظرف مهلت ۲۰ روز قابل تجدید نظر خواهی در دادگاه های عمومی حقوقی اصفهان می باشد. شعبه ۴۵ شورای حل اختلاف اصفهان

آگهی فقدان سند مالکیت

آقای فرهاد رایگا فرزند اسمعیل باستاد یک برگ استشهاد محلی که هویت و امضاء شهود رسماً کلاف دهه سدی است که سد مالکیت چاپی ۷۰۲۳۱۶ شناسنامه پلاک شماره ۴۰۶/۱۲۷۴۲ واقع در شـاهین شـهر بخش ۱۶ ثبت اصفهان که در صفحه ۳۲۰ جلد ۲۱۳ املاک ذیل ثبت ۱۱۷۱۷۹ ثبت فرهاد رایگا فرزند اسمعیل ثبت و صادر و تسلیم گردیده و به موجب سند رسمی شماره ۱۸۵۲۸۰-۹۱/۱۰/۱۵ دفترخانه ۳۳ شاهین شهر به او انتقال قطعی یافته و معامله دیگری هم انجام نشـده اسـت. نحوه گم شـدن یا از بین رفتن جابجایی است چون درخواست صدور المثنی سند مالکیت نامبرده را نموده طبق تبصره یک اصلاحی ماده ۱۲۰ آئین نامه قانون مالیات مراتب آگهی می شـود که هرکس مدعی انجام معامله (غیر از آنچه در این آگهی ذکر شـده) نسـبت به آن یا وجود سـند مالکیت بزنور نزد خود باشد از تاریخ انتشار این آگهی تا ۱۰ روز به این اداره مراجعه و اعتراض خود را کتبا ضمن ارائه اصل سند مالکیت و سند معامله تسلیم نماید تا مراتب صورتمجلس و اصل سند به او ارائه کننده مسترد گردد. اگر ظرف مهلت مقرر اعتراضی ترسد اصل سند ارائه نشود المثنای سـند مالکیت مرقوم صادر و به متقاضی تسلیم خواهد شد. تاریخ انتشار: ۹۱/۱۰/۱۰
م/ الف ۱۹۸۳ رئیس ثبت اسناد و املاک نجف آباد- شیران

آگهی ابلاغ وقت رسیدگی

درخصوص پرونده کلاسه ۱۷۰۴/۹۱ خواهان مرتضی قرائتی قـام دادخواستی مبنی بر فک پلاک به طرفیت علیرضا قلندری تقدیم نموده اسـت وقت رسـیدگی برای روز شنبه مورخ ۹۱/۱۱/۱۴ ساعت ۸/۳۰ صبح تعیین گردیده با توجه به مجهول المکان بودن خوانده حسب تقاضای خواهان برابر ماده ۷۳ قانون آیین دادرسی مدنی مراتب در جراید منتشر تا خودتقبل از وقت رسیدگی به این شعبه واقع در اصفهان ابتدای خیابان آتشگاه مجتمع شماره ۲ شورای حل اختلاف مراجعه و نسـخه ثانی دادخواست و ضمائم را اخذ نمایند. در صورت عدم حضور وقت رسیدگی ابلاغ شده تلقی و تصمیم مقتضی اتخاذ می شود. شعبه ۱۱ شورای حل اختلاف اصفهان

آگهی ابلاغ

درخصوص پرونده کلاسـه ۱۰۱۴ خواهان ادینه یزدانی دادخواستی مبنی بر مطالبه و تخلیه مغـازه به طرفیت ولی ا... همتی تقدیم نموده اسـت وقـت رسـیدگی برای روز شنبه مورخ ۹۱/۱۱/۱۷ هفدهم بهمن ماه تعیین گردیده، با توجه به مجهول المکان بودن خوانده حسب تقاضای خواهان مراتب در جراید منتشر، تا خوانده قبل از وقت رسیدگی به این شعبه واقع در بهارستان - انتهای خیابان الله - جنب شرکت عمران - مجتمع قضایی بهارستان مراجعه و نسـخه ثانی دادخواسـت و ضمائم را اخذ نماید. در صورت عدم حضور وقت رسیدگی ابلاغ شده تلقی و تصمیم مقتضی اتخاذ می شود. شعبه ۴۶ شورای حل اختلاف اصفهان

دادنامه

کلاسـه پرونده: ۱۰۳۴/۹۱ـ۷ش۷ شـماره دادنامه: ۱۴۶۶-۹۱/۸/۲۹ مرجع رسیدگی: شعبه ۷ شـورای حل اختلاف اصفهان خواهان: محمد حسـین کورنگی نشـانی: اصفهان- خ حکیم نظامـی مجتمع مریتوس طبقه دوم وکیل: اسماعیل شـریفی نشـانی: اصفهان- خ حکیم نظامـی- خد فاصل نظر و خاقانـی مجتمع مریتوس طبقه دوم دفتر وکالت خوانده: سـلیمان عباس زاده نشانی: مجهول المکان خواسته: مطالبه یک فقره چک به مبلغ سی میلیون ریال با عنایت به محتویات پرونده و اخذ نظریه مشورتی اعضاء شورا حتم رسیدگی را اعلام و به شرح آتی میادرت به صدور رای می نماید: رای قاضی شورا در خصوص دعوی آقای محمدحسـین کورنگی به طرفیت آقای سـلیمان عباس زاده به خواسـته مطالبه مبلغ سـی میلیون ریال وچه یک به شماره ۸۱۳۸۱۸ به عهده بانک ملی به انضمام مطلق خسـارت قانونـی- با توجه به محتویات پرونده و بقای اصول مسـتندات در پی دخواهان و ایفاء عدم پرداخت توسـط بانک محال علیه که ظهور در اشـتغال ذمه خوانده و اسـتحقاق خواهان در مطالبـه وجه آن دارد و این که خوانده علی رغم ابلاغ قانونی در جلسـه حضور ندارد و هیچ گونه لایحه و دفاعیات مسـتند و محکمه پسندی در مقام اعتراض نسبت به دعوی خواهان از خود ابراز و ارائه ننموده لذا دعوی خواهان علیه خوانده ثابت به نظر می رسد که مستند با مواد ۳۱۰ و ۳۱۳ قانون تجارت و ۱۹۸، ۵۱۵، ۵۱۹ و ۵۲۲ قانون آیین دادرسی مدنی حکم بر محکومیت خوانده به پرداخت مبلغ سی میلیون ریال بابت اصل خواسـته و یکصد و چهل هزار ریال بابت هزینه دادرسی و حق الوکاله وکیل طبق تعرفه قانونی و خسارت تاخیر در تادیه از تاریخ سررسید چک مصوف ۹۱/۱۰/۲۵ الی تاریخ اجرای حکم در حق خواهان صادر و اعلام می نماید. رای صادره غیابی و ظرف مهلت ۲۰ روز پس از ابلاغ قابل واخواهی در این شعبه می باشد و پس از اتمام واخواهی ظرف بیست روز قابل تجدید نظر خواهد بود ۱۶۰۶۲۱ م/الف شعبه ۷ شورای حل اختلاف اصفهان

حصروراثت

خانم مرضیه طالب نجف آبادی دارای شناسـنامه شماره۳۶۱۲ به شرح دادخواست به کلاسه ۹۱/۸۶۵ ش خ ۱ از ایـن دادگاه درخواسـت گواهی حصر وراثت نموده و چنین توضیح داده که شادروان فاطمه فرهادی کوشکی بشناسنامه ۸۰ در تاریخ۹۱/۱۰/۲۶ اقامتگاه دائمی خود بدرود زندگی گفته ورثه حین الفوت آن مرحوم منحصر اسـت به:۱ـ د حیدر طالب نجف آباد شـماره شناسـنامه ۱۰۰۱ ۲ـ هاجر طالب نجف آبادی شماره شناسنامه ۲۲۹ ۳ـ مرضیه طالب نجف آباد شماره شناسنامه ۳۶۱۲ ۴ـ محمد رضا طالب نجف آبادی شماره شناسنامه ۶۸۶ ۵ـ مریم طالب نجف آبادی شماره شناسـنامه ۹۴۷۰ ۶ـ مظاهر طالب نجف آبادی شـماره شناسـنامه ۱۵۹۳ ۷ـ علی فرهادی کوشـکی (پدر متوفی)شماره شناسنامه ۱۷۵۹ ۸ـ رضاقلی طالب نجف آبادی شماره شناسنامه ۸۴۲ (همسر متوفی)متوفی به غیر از نامبردگان وارث دیگری ندارد. اینک با انجام تشـریفات مقدماتی درخواسـت مزبور را بر یک نوبت آگهی می نماید تا هر کسـی اعتراضی دارد و ی

اصفهان امروز

یکشنبه. ۱ دیماه ۱۳۹۱ / سال نهم / شماره ۱۷۴۴

روزنامه اصفهان امروز | اذان صبح ۵:۳۹ | طلوع آفتاب ۷:۰۵ | اذان ظهر ۱۲:۰۶ | اذان مغرب ۱۷:۲۴

نخستین روزنامه سراسری استان اصفهان (از سال ۱۳۸۵)

روزنامه فرهنگی، اجتماعی، اقتصادی
با روش خبری - تحلیلی - اطلاع رسانی

صاحب امتیاز و مدیر مسئول: عبدالمحمد اکبری
قائم مقام مدیر مسئول و سردبیر: امیر اکبری

نشانی: اصفهان، میدان آزادی، خیابان دانشگاه، نرسیده به حکیم نظامی، کوچه نادری، شماره ۵
تلفن: ۶۲۹۳۷۵۰-۰۳۱۱ (ده خط) فاکس: ۶۲۹۳۳۹۲-۰۳۱۱

اصفهان: ۸ ▲ ۲- ▼
تهران: ۶ ▲ ۱ ▼
مشهد: ۷ ▲ ۲- ▼
شیراز: ۱۲ ▲ ۴ ▼
آفتابی

امام علی (ع): خوش اخلاقی روزی‌ها را زیاد می کند و مومیان دوستان انس و الفت پدیدمی آورد.

پس از ۱۰۰۰ شماره

چهارشنبه
شماره ۷۴۴ | ۲۳ اردیبهشت ۱۳۸۸

ایرانی می تواند

تولد دوباره برج ایفل با ابتکار مهندس ایرانی

با بازسازی سه بعدی فوق دقیق، علاقه‌مندان می‌توانند به زمان گذشته برگشته و برج ایفل را درست پس از اتمام ساخت آن نظاره کنند.به گزارش ایسنا، مهدی تیوبی و همکارانش در فرانسه طراح این برنامه معرفی شده‌اند.ساختمان‌های موجود در این فیلم ویدیوئی به اندازه‌ای دقیق هستند که جزئیات بسیار ریز از قبیل پرچم‌های موجود بر روی عمارت اصلی نیز قابل مشاهده‌اند این سطح دقت با مراجعه به آرشیوی از طرح ساختمان‌ها، طراحی‌ها، نقشه‌ها و همچنین ارتباط با مشاوران تاریخی ارائه شده است.در این پروژه، مدل‌بندی کردن یک ساختمان منفرد، چندین ماه زمان برده و در بسیاری از موارد، فضای داخل بناهای مشهور نیز به صورت مجازی قابل دیدن هستند.فیلم پاریس تنها نمونه‌ای از بازهای زمانی موجود در این پروژه است که شهر را از دوران قرون وسطی تا زمان حال به نمایش می گذارد.مدل مزبور بر روی طیفی از پلت‌فرم‌ها از آنلاین و برنامه‌های تبلت گرفته تا یک کتاب واقعیت افزوده مستند یا حتی تجربه واقعیت مجازی قابل مشاهده است.توالی‌های تعاملی در این مدل نشان می‌دهند که برای مثال ساختمان‌ها چگونه بنا شدند. همچنین با کمک واقعیت افزوده، یک ناحیه می‌تواند در لحظات مختلف از طریق مدل‌های موجود مشاهده شود.به گفته ژن-مارک لری مدیر حوزه CARNAVALET پاریس و یکی از حاضرین در این پروژه، تجسم بخشیدن به شهر پاریس با چنین دقتی درک وی از مناسبت‌های تاریخی را تغییر داده است.تیم طراح مدعی است که حتی قدیمی‌ترین مدل‌ها به دلیل اطلاعات گسترده موجود در آرشیوهای ملی فرانسه بی‌نهایت واقعی هستند و این که این دنیای مجازی می‌تواند با یافته‌های جدید به روز شود تا کنون تمرکز مهندسان بر روی بازتولید ساختمان‌ها بوده، اما سایر جوانب زندگی روزمره نیز در نسخه‌های آتی مورد ملاحظه قرار خواهند گرفت.گفتنی است، برج ایفل (TOWER EIFFEL) برجی فلزی در میدان شان دو مارس و در کنار رود سن واقع در شهر پاریس است. برج ایفل که امروزه به عنوان نماد فرانسه شناخته می‌شود پربازدیدترین و یکی از شناخته‌شده‌ترین بناها در جهان است.

دانستنیها

توصیه هایی برای امنیت بیشتر در اینترنت

امنیت یکی از دغدغه‌های اصلی کاربران اینترنت می باشد.در این مطلب سعی داریم شیوه‌های مناسب بدست آوردن یک پسورد حرفه ای والبته مناسب را معرفی کنیم و شما را با روش‌های حفاظت در برابر انواع مهاجمان سایبری حرفه‌ای و حتی اماتور آشنا نماییم.

در به اشتراک گذاشتن نشانی ایمیل خود احتیاط کنید

پاول کوچمدیر ارشد امنیت یک شرکت بزرگ چند ملیتی می‌گوید: در دنیای امروز شما یعنی ای‌میل تان، یعنی پس‌ورد. ازین رو هرجا که ممکن است برای ثبت نام از نشانی اصلی ای‌میل خود استفاده نکنید. به جای آن از نشانی ای‌میل یک بار مصرف استفاده کنید. یکی از جاهایی که چنین آدرس ایمیلی ارایه می‌دهد سایت ای‌میل ده دقیقه‌ای (10MINUTEMAIL.COM) است. کاربران با ثبت نام یک نشانی دریافت می‌کنند که ظرف ده دقیقه خود به خود از بین می‌رود.یا چندین ایمیل بنام اصلی بسازید و ۱۳۳۴ به آن بیفزایید که همیشه در دسترس و آماده داشته باشید.

هرگز دوبار از یک پسورد استفاده نکنید

کاربران اینترنت معمولا از یک پسورد واحد برای سایت‌های مختلف استفاده می‌کنند. واقعیتی که هکرها نیز با آگاهی کامل از آن بهره می‌برند.

از کلمه های بلند به عنوان پسورد استفاده کنید

دستبرد به ایمل هایی با پسورد بلند زمان بیشتری نیاز خواهد داشت. پسورد ایده آل شامل ۱۴ کاراکتر یا بیشتر است و هک کردن آن مدتی بیش از ۲۴ ساعت نیاز دارد. اما از سوی دیگر به خاطر سپردن جمله در مقابل واژه چندان آسان نیست! از این رو نقل قول مورد علاقه شما از یک فیلم سینمایی، متن یک ترانه یا یک بیت شعر را انتخاب کنید و حروف اول یا دو حرف اول هر کلمه را کنار هم قرار دهیدیک راه دیگر نیز برای حفظ حداکثر امنیت در حسابهای حساس، فشردن نامنظم کاراکترها روی صفحه کلید است.به این ترتیب که هر چند کاراکتر یک بار دکمه «ALT» یا «SHIFT» را نگه دارید و در نهایت جمله به دست آمده را در یک فایل متنی ذخیره کرده و بر روی یک حافظه فلش رمزگرفتی شده نگهداری کنید. در این صورت، به قول جرمیا گروسمن نابغه امنیت و حفاظت شبکه «حتی اگر اسلحه را هم به سرتان نشانه بگیرند و از شما بخواهند پس ورد خود را بنویسید، صادقانه خواهید گفت که آن را حفظ نیستید».

گذروژاه‌های خود را در مکانی امن نگهداری کنید

هیچ‌گاه پسوردی را در ایمیل یا روی صفحه کامپیوتر نگه ندارید. در این صورت کافی است یک بدافزار به سیستم شما وارد شود تا تمام پس ورد هایتان از دست برود. برای مثال فایل حاوی پس وردهای خود را روی یک حافظه فلش رمزگرفتی شده ذخیره و برای آن هم پس ورد طولانی و پیچیده انتخاب کنید و فقط همین را به ذهن بسپارید. متخصصان امنیت سایبری، برای وارد کردن پس وردهای خود از دستور «کپی-پیست» استفاده می‌کنند تا در صورتی که مهاجمان نرم‌افزار ثبت اطلاعات صفحه کلید را بر روی سیستم او نصب کرده باشند نیز نتوانند پس ورد را به سرقت ببرند.

از یک نرم‌افزار مدیریت پس‌ورد استفاده کنید

نرم‌افزارهای محافظت از گذروژاه این امکان را در اختیار شما می‌گذارند که نام‌های کاربری و پاس‌ورد خود را یک جا نگهداری کنید. بعضی از این دست برنامه‌ها کار ساخت پس‌ورد قوی را برای شما انجام می‌دهند و با استفاده از یک پس‌ورد «شاه‌کلید» شما را به صورت خودکار به سایت‌های مختلف وارد می‌کنند. برای نمونه می‌توان از این نرم‌افزارها نام برد: «لست‌پس»، «اسلیش دیتا» و «جایل بینس» که مدیریت گذروژاه را در سیستم‌های مبتنی بر ویندوز و مک و همچنین دستگاه‌های موبایل انجام می‌دهند. اما حتی در صورت استفاده از چنین نرم‌افزارهایی باید در نظر داشته باشید که خطرات بالقوه‌ای به کمین شما نشسته است. البته واضح است که از آن جهت نمی‌توان به این نرم‌افزارها اطمینان کرد که حتی به رغم رمزگردنی، مجموعه داده‌های ارزشمند شما هنوز بر روی رایانه نگهداری می‌شود تا زمانی که تمام این امور در رایانه می باشد احتمال حک شدن نیز وجود دارد و چنین نرم‌افزارهایی مطمئن نیست، چرا که خود ما آن را ننوشته ایم. در ضمن، این نکته را نیز باید مدنظر داشت که هکرها تاکنون ثابت کرده‌اند که به سلاگی می‌توان به نرم‌افزارهای فوق دستبرد زد! شاهد آن حک کردن سیستم‌های پنتاگون و سرقت اطلاعات با حک کردن سایت مرکزی مایکروسافت است.

پرسش‌های امنیتی را فراموش کنید

پاسخ چنین پرسش‌هایی محدود است. «عطر مورد علاقه شما چیست؟» یا «به کدام دانشگاه می‌رفتید؟» پاسخ این پرسش‌ها معمولا به راحتی روی اینترنت یافت می‌شود و هکرها هم با استفاده از همین اطلاعات به ظاهر پیش‌پاافتاده می‌توانند گذروژاه‌های شما را به خواست خود تغییر دهند.

از مرورگرهای مختلف استفاده کنید

کارهای روزمره‌تان، از قبیل شرکت در چت روم، سایت‌های خبری، وبلاگ‌ها و هر آن چه که به نظرتان اهمیت چندانی ندارد را با استفاده از یک مرورگر مثل اینترنت اکسپلوررا غیره انجام دهید. وقتی مشغول کارهای مهم‌تری هستید! مثلاً ایمیل را چک می‌کنید یا عملیات مربوط به بانکداری الکترونیکی خود را انجام می‌دهید، از مرورگر فایرفاکس و غیره استفاده کنید. این که از کدام مرورگر برای چه مقصودی استفاده کنید نیز اهمیت دارد. بر پایه پژوهشی سال گذشته توسط «آیونت لبز» انجام شد از بین مرورگرهای موزیلا فایرفاکس، گوگل کروم و مایکروسافت اینترنت اکسپلورر، کمترین میزان آسیب‌پذیری را نسبت به حمله‌های سایبری نشان می‌دهد.

طراحی ساعت هوشمند اپل با قابلیت دانلود برنامه‌های اینترنتی

بر اساس اخبار رسیده، شرکای اپل در حال ساخت یک ساعت هوشمند بطور پنهانی هستند که از یک صفحه لمسی برخوردار است.به گزارش ایسنا، سایتهای آنلاین چینی از همکاری این غول بزرگ رایانه با شرکت اینتل برای ساخت یک دستگاه مچی خبر دادهاند که از یک نمایشگر ۳۸ سانتیمتری برخوردار بوده و از بلوتوث برای برقراری ارتباط با دستگاههای دیگر مانند یک آیفون استفاده می کنند.بر اساس این گزارشات، ساعت iWATCH از سال آینده به فروش خواهد رسید.وب‌سایت iWATCH.TECH چین مدعی شده که شرکت اینتل یک ساعت هوشمند را برای شرکت اپل تولید کرده است.این ساعت از یک نمایشگر ۱۵ OLED با شیشه پوششی اکسید ایندیوم قلع برخوردار بوده و از بلوتوث برای ارتباط با آیفون کاربر استفاده می کند.باورها بر این است که iWATCH از یک نسخه سیستم عامل آی‌اواس برخوردار بوده که دستگاههای آیفون و آی‌پد نیز با آنها کار کرده و باعث دانلود راحت‌تر برنامه‌ها برای تلفن همراه می‌شود.بخش یک ساعت همچنین می‌تواند به رقابت این شرکت با گوگل کمک کند که مدعی شده در سال آینده عینک گوگل را که یک هدست با نمایشگر بود، به بازار عرضه خواهد کرد.این شایعات در پی موفقیت تلاش مستقل برای ساخت یک ساعت هوشمند موسوم به «PEBBLE» است که در فضای آنلاین با پذیرش گسترده‌ای روبه‌رو شده.مخترعان PEBBLE که به ادعای آنها اولین ساعت ساخته شده برای قرن ۲۱ است، از سایت کیک‌استارتر برای جمع‌آوری یک کمک مالی ۱۰۰ هزار دلاری برای ساخت این فناوری استفاده کردند اما در نهایت این کمک هزینه به ۱۰ میلیون دلار رسید و قرار است تولید ساعت از سال آینده آغاز شود.از مزیتهای ساعت این بوده که می‌تواند تصاویر جالب ساعت و برنامه‌های مفید اینترنتی را با آن دانلود کرد. ارتباط با این ساعت نیز از طریق بلوتوث بوده و با لرزش به کاربران از دریافت یک پیامک هشدار می‌دهند.این دستگاه برای موتورسواران به عنوان یک رایانه موتوری قابل استفاده بوده که با آن می‌توان به اطلاعات جی‌پی‌اس روی تلفن هوشمند برای نمایش سرعت، مسافت و اطلاعات مکانی دسترسی پیدا کرد.همچنین دوندگان نیز می‌توانند از اطلاعات مشابه بر روی مچ خود برخوردار شوند و همچنین با آن، موسیقی پخش شده از هدست خود را تنظیم کنند.

سفر مجازی با ۵ حس انسانی امکانپذیر شد

با وجود پیشرفت های صورت گرفته در فناوری حضور از راه دور (TELEPRESENCE)، اغلب سفرهای مجازی هنوز شامل خیره شدن به صفحه نمایشگر و گوش کردن به هدفون است. به گزارش مهر، در تلاش برای فراهم آوری یک تجربه حسی همه جانبه، محققان آزمایشگاه «لایکی» در دانشگاه متروپولیتین توکیو «فناوری بدن مجازی» را ابداع کرده اندابن فناوری که در نمایشگاه محتوای دیجیتالی ۲۰۱۲ توکیو رونمایی شده از تمام پنج حس برای فراهم آوری تجربه مجازی استفاده می کند.این سیستم بیشتر یک عروسک گردانی مجازی است تا یک واقعیت مجازی که در آن کاربر، شبیه سازی از قبل تعیین شده را تجربه می کند. با این حال، خالقان این سیستم مجازی بیشتر می خواهند سیستم فوق را از طریق بدن فرد دیگری ایجاد کنند.اما فراهم کردن بدن مجازی، نیازمند چیزی بیش از گذاشتن یک کلاه یا نمایشگرهای استریو در داخل آن، بر روی سر است. یعنی توانایی برای بوییدن، احساس کردن باد و داشتن حس راه رفتن بر روی زمین. این یعنی یک تجهیزات بسیار دقیق و پیچیده.سیستم آزمایشگاه ایکی شامل یک نمایشگر سه بعدی، هدفون، یک پنکه برای ایجاد نسیم و بو، یک صندلی که به جلو و عقب خم می شود و می لرزد. یک پدال یا برای ایجاد حس راه رفتن و دویدن است.اما اینکه چگونه حس چشیدن به این سیستم افزوده می شود، هنوز نامشخص است. پروفسور یاسوشی ایکی می گوید: این صندلی به گونه ای حرکت می کند که حس جهت یابی را برای کاربر ایجاد می کند.در این سیستم با بالا و پایین رفتن پدال ها، پاها به گونه ای حرکت می کند که حس راه رفتن یا دویدن واقعی و خلق احساسی که گویی با زمین را لمس می کند، ایجاد می شودوقتی انسان می دود لرزش های بسیار زیادی در بدنش احساس می کند از این رو این امکان وجود دارد که برای احساس دویدن در سیستم فوق ، لرزشی را از ساق پا تا زانو ایجاد کردهمچنین وقتی فرد در شهر راه می رود بوهای مختلف به مشامش می رسد و نسیم به صورتش می خورد؛ که میسنم این شرایط را نیز خلق کرده است.هدف آزمایشگاه ایکی ساخت سیستمی برای افراد مسن است که تمایل به سفر دارند اما دیگر قادر به این کار نیستند.

در سال ۲۰۱۳

منتظر اوضاع عجیب‌وغریب‌تر آب و هوا باشید

احتمالا به جای گرم‌تر شدن عرض‌های میانی، ذوب شدن یخ‌های قطبی مسئله اصلی سال ۲۰۱۳ خواهد بود. این پیش‌بینی نیوساینتیست از مهم‌ترین تغییرات آب‌وهوایی است که انتظار می‌رود در سال میلادی جدید در سطح زمین رخ دهد. مجله نیوساینتیست در مجموعه گزارش‌هایی به بررسی پیش‌بینی‌های محتمل از وقایعی پرداخته که سال ۱۳۹۲/۲۰۱۳ را شکل خواهند داد. در اولین سری از این مقالات به تغییرات جغرافیایی‌وغریب قلیمی می‌پردازیم که انتظار می‌رود در سال آینده اتفاق بیفتند. برخی کارشناسان آب‌وهوایی پیش‌بینی کرده بودند که سال ۱۳۹۲/۲۰۱۳ به دلیل همزمان شدن پدیده عظیم گرمایشی ال‌نینو و اوج فعالیت‌های خورشیدی رکورد گرم‌ترین سال ثبت شده در تاریخ را به خود اختصاص دهد؛ اما بعید به‌نظر می‌رسد که این پیش‌بینی‌ها دقیق باشد. شاید به جای آن، توجه همه به سوی قطب‌های زمین جلب شود. برخی می‌گویند که کاهش یخ‌های قطب شمال در تابستان ۱۳۹۱/۲۰۱۲ که کم‌ترین میزان ثبت‌شده در طول تاریخ را به خود اختصاص داد، تنها یک اتفاق بود، اما برخی دیگر بر این باورند که این آغاز روند فروپاشی یخ‌های قطبی است. اگر پیش‌بینی‌های گروه دوم صادق باشد، دریای یخ‌زده قطب شمال زمین تا سال ۱۳۹۵/۲۰۱۶ به خاطرها خواهد پیوست. آنچه حتمی است این است که لایه یخی که اکنون در حال شکل‌گیری است، نازک‌ترین لایه یخ ثبت شده است و آب شدن همه آن در تابستان سال آینده اجتناب‌ناپذیر خواهد بود.در کوید ذوب شدن یخ‌ها می‌تواند امکان ثبت تصاویر ترسناک‌تری را توسط ماهواره‌ها فراهم کند؛ نمایی که در آن خبری از کلاهک سفید شمال زمین نیست و احتمالا همزمان با الجلاس بعدی پنل میان‌دولتی تغییرات آب‌وهوایی (IPCC) منتشر خواهد شد. این اجلاس قرار است در تابستان سال آینده برگزار شود (پیش‌نویسی از متن نهایی آن به تازگی به بیرون درز کرده است). غم‌انگیزترین بخش ماجرا هم اینجاست که IPCC همان مسیر برآوردهای محتاطانه پیشین خود از آب‌شدن یخ‌های قطبی در سال‌های پیش رو و افزایش سطح آب دریاها را ادامه می‌دهد و روند فعلی گرمایش جهانی باعث شده دمای زمین در روندی غیرقابل بازگشت حداقل ۲ درجه سانتی‌گراد تا سال ۱۳۴۹/۲۰۵۰ افزایش یابد و همین، باعث شد سیاست‌مداران حاضر در مذاکرات اخیر آب‌وهوایی در دوحه قطر وقت زیادی را صرف بحث در مورد چگونگی انطباق با شرایط جدید کنند. چیزی که سیاست‌مداران لازم دارند پیش‌بینی‌های جداگانه برای تک‌تک کشورهاست؛ ولی هیچ گروه علمی هنوز نمی‌تواند در مورد خیلی از مناطق بگوید که آیا خشک‌تر خواهند شد یا مرطوب‌تر و از همین رو، آی‌پی‌سی‌سی سعی می‌کند پیش‌بینی‌های سال ۱۳۸۶/۲۰۰۷ خود را بدون سروصدا به خاک بسپارد. در پیش‌بینی‌های آن سال، آی‌پی‌سی‌سی با اطمینان از خشکسالی‌های متناوب‌تری سخن می‌گفت که بعدها مشخص شد بر اساس تحلیل‌های نادرست و به اشتباه پیش‌بینی شده بود. در مورد دورنمای نیم‌کره شمالی زمین نیز عدم قطعیت روزافزونی وجود دارد. پژوهش‌ها در سال ۱۳۹۱/۲۰۱۲ از گرمایش سریع قطب شمال و جریان کاهنده جت استریم حکایت داشت که عرض‌های جغرافیایی میانی را در معرض شرایط بسیار سخت آب‌وهوایی قرار خواهد داد. دوره‌های طولانی سرما در اروپا، موج گرمای سال ۱۳۸۹/۲۰۱۰ روسیه و خشکسالی رکوردشکن سال‌های ۱۳۹۰/۲۰۱۱ و ۱۳۹۱/۲۰۱۲ در ایالات متحده همگی نشانه‌های چنین تغییراتی هستند و بهتر است از هم‌اکنون منتظر اوضاع عجیب و غریب‌تر آب‌وهوا در سال ۲۰۱۳ باشید.

نوبت اول

آگهی مناقصه

سازمان میادین میوه و تره بار و ساماندهی مشاغل شهری شهرداری اصفهان

سازمان میادین میوه و تره بار و ساماندهی مشاغل شهری شهرداری اصفهان در نظر دارد عملیات تهیه مصالح و اجرای تعمیر و بازسازی ابنیه و ساختمانها و بازارهای روز سازمان واقع در سطح شهر را به مبلغ تقریبی ۶۰۰/۰۰۰/۰۰۰ ریال بر اساس مبالغ پیشنهادی هر آیتم عملیاتی از طریق مناقصه به پیمانکار واجد صلاحیت واگذار نماید. متقاضیان می‌توانند از تاریخ ۹۱/۱۰/۱۰ تا ساعت ۱۴ مورخه ۹۱/۱۰/۲۷ با ارائه معرفی نامه معتبر و مدارک مربوطه به همراه سوابق کاری شرکت به دفتر فنی سازمان واقع در خیابان سجاد، قائم مقام فراهانی (سپهسالار)، ابتدای کوچه گلستان چهار مراجعه نموده و پس از اخذ تاییدیه دفتر فنی اقدام به واریز مبلغ ۲۰۰/۰۰۰ ریال بابت هزینه تهیه اسناد مناقصه در وجه حساب جاری شماره ۳۱۰۰۰۰۳۰۴۱۰۰۷ نزد بانک ملی ایران شعبه اصفهان (قابل پرداخت در کلیه شعب بانک ملی) نموده و اسناد مناقصه را دریافت نمایند.

تلفن تماس: ۷۸-۶۳۰۲۴۷۷

۱- پیمانکاران بایستی دارای تجربه و تخصص و توان اجرایی مناسب، سوابق کاری و حسن سابقه در این زمینه باشند.

۲- ارائه سپرده شرکت در مناقصه به مبلغ ۸/۰۰۰/۰۰۰ ریال طی ضمانت بانکی یا فیش پرداختی الزامی است.

۳- مدت اجراء یکسال شمسی می باشد.

۴- مهلت ارسال پیشنهادات تا ساعت ۱۴ مورخه ۹۱/۱۱/۷ می باشد.

۵- پیشنهادات در پایان وقت اداری مورخه ۹۱/۱۱/۷ بازگشایی می‌شود.

۶- سازمان در رد یا قبول پیشنهادات مختار می باشد.

۷- هزینه انتشار آگهی به عهده برنده مناقصه است.

سازمان میادین میوه و تره بار و ساماندهی مشاغل شهری شهرداری اصفهان

گینس

رکورد پرش کانگورویی شکسته شد

یک مرد آمریکایی توانست رکورد طولانی‌ترین مسافت طی شده با پرش کانگورویی را در کتاب رکوردهای جهانی گینس از آن خود کند.آشوربا فورمن با طی مسافتی به طول ۳۷ کیلومتر با پرش کانگورویی به این رکورد دست یافت.به گزارش پایگاه اینترنتی ثبت رکوردهای جهانی گینس، او در ماه ژوئن سال ۱۹۹۷ میلادی به این رکورد دست یافت.

از گوشه و کنار دنیا

جریمه های سنگین برای اینترنت پر سرعت در هند

ارائه کنندگان اینترنت پر سرعت در هند طبق قوانین جدید در صورت تخلف علیه کاربران، جریمه های سنگین می شونداداره رگولاتوری هند در مصوبه جدید اعلام کرد به ازای هر گزارش غلط به رگولاتوری و شکایت کاربر از سرویس دهندگان اینترنت که ثبت در پرونده شود، متخلف باید ۱ میلیون روپیه (معادل ۱۸۲۸۸ دلار / معادل ۵۴ میلیون و هشتصد و شصت و چهار هزار تومان با دلار ۳۰۰۰ تومان) جریمه بپردازداداره TRAI یا TELECOM REGULATORY AUTHORITY OF INDIA قوانین و جریمه های جدید را برای شرکتهای اینترنتی محلی وضع کرده تا کیفیت خدمات خود را به کاربران بهتر کرده و گزارشات غلط به رگولاتوری ارسال نکنندبدین تعصب و بدون در نظر گرفتن آیین نامه شرکتی، سرویس دهندگان باید کاربران را در درجه اول قرار داده و اگر خطا کنند باید ۱۸۲۸۸ دلار جریمه پرداخت کنندهمچنین اگر کیفیت اینترنتی که به کاربران می دهد پایین باشد به ازای هر مورد شکایت باید ۹۱۴ دلار (دو میلیون و هفتصد و چهل و دو هزار تومان با دلار ۳۰۰۰ تومان) پرداخت کنندبحث QoS یا پارامترهای کیفیت خدمات شامل مواردی چون زمان فعال سازی اینترنت پر سرعت، گزارش خطا در ارتباط و سرعت اینترنت، خدمات وصل مجدد، مسائل مربوط به صورت حساب و فاکتورهای خدمات اینترنت پر سرعت کاربران، زمان پاسخ دهی به مشتریان و سرعت اینترنت، می شوداین قانون جدید از اول ژانویه ۲۰۱۳ لازم الاجرا خواهد بود.

اوباما عنکبوت شد

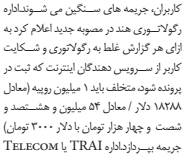

محققان در جنوب غربی ایالات متحده آمریکا ۳۳ گونه جدید از عنکبوت های نقب زن(حفار) را یافته اند که یکی از این گونه ها را به افتخار رییس جمهور آمریکا ، باراک اوباما نامگذاری کردندبه گزارش مکسی سیانس، باراک اوباما تاکنون گونه لش را در گلسنگ ، ماهی و فسیل دایناسور داشته و حالا هم که عنکبوت نقب زنش را دردانشمندان اعلام کردند از آنجایی که رییس جمهور آمریکا به کمیک استریپ ها به ویژه «اسپایدرمن» (مرد عنکبوتی) علاقه دارد یک گونه جدید از عنکبوت را به نام او نامگذاری کرده اندابن عنکبوت که آپتوستیکوس باراکوباماایی نامیده می شد یکی از ۳۳ گونه جدید عنکبوت های نقب زن(حفار) است که توسط دانشمندان در جنوب غربی ایالات متحده آمریکا کشف شده و همه آنها به گونه آپتوستیکوس تعلق دارند.

مرگ پس از خوردن ۲۸ تخم مرغ خام

یک جوان تونسی که با دوستانش شرط بندی کرده بود پس از خوردن ۲۸ تخم مرغ جان سپرد. به گزارش جیبک زاهو فطناسی جوان ۲۰ ساله تونسی ساکن شهر خیروان با دوستانش شرط بندی کرد که پشت سرهم و بدون مکث ۲۸ تخم مرغ خام را ببلعدوی ۲۸ تخم مرغ را ببلعد و شرط را برد اما اندکی بعد جان خود را بر سراین کار گذاشت.زاهو بلافاصله به بیمارستان شهر خیروان انتقال یافت اما قبل از رسیدن در راه جان سپردبه گفته دوستانش او پس از بلعیدن یک باره ۲۸ تخم مرغ دچار دل درد شدیدی شده بود.