اصفهان امروز

روزنامه سراسری صبح ایران | چهار شنبه ۲۶ مهر ۱۳۹۱ | ۱ ذی الحجه ۱۴۳۳ | ۱۷ اکتبر ۲۰۱۲ | سال هشتم | شماره ۱۶۹۲

WWW.ESFAHANEMROOZ.COM | تلفن ارتباط خوانندگان: ۶۲۹۳۷۵۰ | شماره ارسال پیامک: ۳۰۰۰۷۴۴۶ | ۱۶ صفحه | قیمت ۲۰۰ تومان

آغاز ثبت‌نام دور جدید سفرهای زیارتی به عراق

قیمت سفر به عتبات عالیات دو برابر شد

کمترین هزینه کاروان هوایی سفر به عتبات عالیات یک میلیون و ۲۴۲ هزار و ۳۱۰ تومان و بیشترین هزینه کاروان هوایی یک میلیون و ۴۰۷ هزار و ۵۱۰ تومان تعیین شده است جامعه | صفحه دوم

ایجاد بانک اطلاعات اصفهانی‌های خارج از کشور

اصفهان امروز: معاون کنسولی، امور مجلس و ایرانیان وزارت امور خارجه در حالی از ایجاد بانک اطلاعات اصفهانی‌های خارج از کشور خبر داد که حسن نوریان، رییس سابق دفتر نمایندگی این وزارتخانه در اصفهان، جای خود را به محمدرضا کارشناس داد و خود به عنوان سرکنسول جمهوری اسلامی ایران در حیدرآباد هند راهی این کشور شد. حسن قشقاوی، معاون کنسولی، امور مجلس و ایرانیان وزارت امور خارجه در مراسم تودیع و معارفه رییس نمایندگی این وزارتخانه در اصفهان... خبرنامه | صفحه چهارم

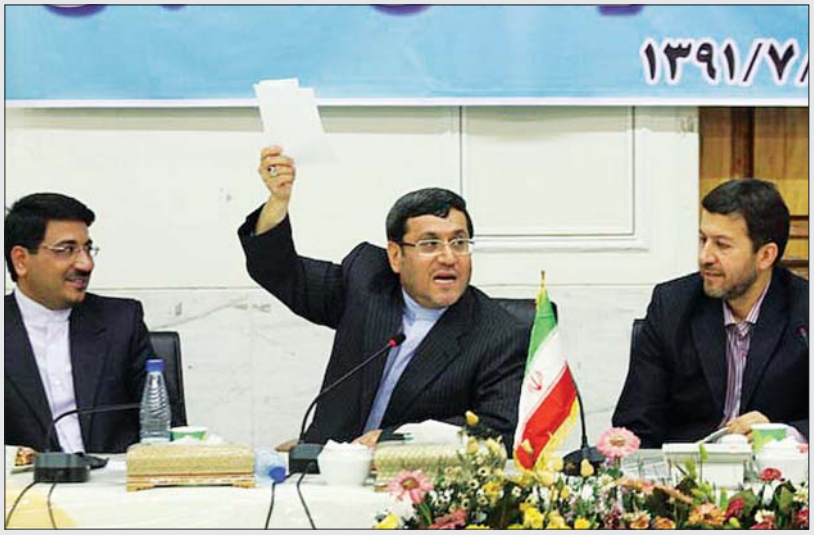

از سکه بهار آزادی تا زمین و وام مسکن

بچه‌دار شوید، جایزه بگیرید

اصفهان امروز: شورای عالی انقلاب فرهنگی در مصوبه‌ای راهبردی، مشوق‌های جدیدی برای افزایش نرخ باروری، زاد ولد و بهداشت خانواده تصویب کرد که شامل مشوق‌های جدید اقتصادی از جمله هدیه سکه و وام‌های بلند مدت مسکن است. به گزارش فارس، اختصاص سبد تغذیه رایگان ماهانه به صورت بن کالا شامل پروتئین، لبنیات، برنج و حبوبات به میزان یک تا دو میلیون ریال به مادران باردار و دارای فرزند زیر دو سال حداقل برای سه دهک درآمدی پایین و نیازمندان، اختصاص بسته بهداشتی ـ درمانی رایگان شامل مکمل‌های غذایی دارو، آزمایش‌های دوره‌ای و موردی و معاینه‌های ماهیانه به مادران باردار و دارای فرزند زیر دو سال، افزایش مدت مرخصی استعلاجی زایمان به ۹ ماه و مرخصی بدون حقوق به ۲۱ ماه و جمعاً به مدت ۳۰ ماه به ازای هر فرزند و در مجموع ۱۰ سال به صورت شناور با حفظ شغل برای همه شاغلان بخش دولتی و غیردولتی، اختصاص مرخصی استحقاقی دو هفته‌ای تولد فرزند به پدر و پرداخت هدیه تولد فرزند به مادر به صورت سکه بهار آزادی برای فرزند اول والدین زیر ۲۵ سال نیم سکه، برای فرزند دوم یک سکه، فرزند سوم یک و نیم سکه، برای فرزند دوم والدین ۲۵ تا ۲۹ سال نیم سکه، فرزند سوم یک سکه و فرزند چهارم یک و نیم سکه، برای فرزند سوم والدین ۳۰ تا ۳۹ سال نیم سکه، فرزند چهام یک سکه از جمله مزایای پیش‌بینی شده در مصوبه شورای عالی انقلاب فرهنگی است. همچنین بر اساس این مصوبه، مراکز آموزش عالی موظفند در توزیع و تخصیص وام دانشجویی، وام ودیعه مسکن و همچنین تخصیص خوابگاه‌های دانشجویی به دانشجویان متأهل دارای فرزند را در اولویت قرار دهند و دانشجویان مادر دارای فرزند زیر سه سال نیز می‌توانند تا ۵۰ درصد واحدهای درسی نظری دوره تحصیلی خود را به صورت نیمه حضوری یا مجازی بگذرانند. افزایش دو برابری حق عائله‌مندی در کلیه قوانین و مقررات استخدامی، پرداخت پاداش اولاد به صورت ماهانه و به صورت پلکانی در کلیه قوانین و مقررات استخدامی کشور، اعطای مشوق‌های مالیاتی به خانواده متناسب با تغییرات در بُعد خانوار از طریق تغییر در واحد مالیاتی از فرد به خانواده، حمایت از طراحی، ساخت و واگذاری مسکن‌های چند نسلی به خانواده‌های گسترده، احتساب خانه‌داری به عنوان شغل و کمک به بیمه، بازنشستگی زنان متأهل خانه‌دار با پرداخت بخشی از حق بیمه توسط دولت متناسب با درآمد خانواده، پرداخت وام قرض‌الحسنه «فرزند» به مبلغ یکصد میلیون ریال به خانواده‌ها برای فرزندان سوم تا پنجم با بازپرداخت ۱۰ ساله و بدون الزام به سپرده‌گذاری توسط بانک‌های عامل بر مبنای نرخ پایه سال ۱۳۹۱، دریافت وام خرید مسکن به میزان دو برابر سقف وام‌های اعطایی بانک مسکن، با بازپرداخت ۳۰ ساله و حداقل سود بانکی، بخش مسکن و دریافت یک قطعه زمین مسکونی به مساحت ۱۵۰ تا ۲۰۰ مترمربع در شهرستان محل سکونت به شرط ساخت و حداقل ۱۵ سال سکونت در آن به استثناء کلان شهرهای کشور از جمله دیگر جوایز و ویژه‌ای محسوب می‌شود که در مصوبه شورای عالی انقلاب فرهنگی برای فرزندآوری خانواده‌های ایرانی پیش‌بینی شده‌است.

۴۵ درصد مجرمان حرفه‌ای اصفهان غیربومی‌اند

اصفهان امروز: رییس پلیس آگاهی استان اصفهان گفت: بررسی‌های دقیق پلیس آگاهی نشان می‌دهد ۴۵/۲ درصد مجرمان حرفه‌ای در استان اصفهان غیربومی هستند. سرهنگ حسین حسین‌زاده... صفحه دوم

بررسی وضعیت بازار مسکن اصفهان

قیمت مسکن دو برابر؛ اجاره بها سه برابر

اصفهان امروز: زمین و مسکن از بازارهای بسیار تاثیر پذیر در کشور هستند که افزایش قیمت ها در این بازار موضوعی کاملا عادی و قابل تضمین است. این بازار با حاشیه سود بیش از ۳۰ درصد بعد از بازار طلا سودآورترین بازار کشور محسوب می شود. در سال های اخیر با شکل گیری طرح مسکن مهر پیش بینی می شد برای اولین بار این بازار با سقوط قیمت مواجه شود امری که برای مدت کوتاهی محقق شد اما تداوم پیدا نکرد و کار را به جایی رساند که با وجود رکود در این بازار باز هم شاهد افزایش قیمت مسکن و... صفحه سوم

تشییع پیکر پنج شهید دفاع مقدس در اصفهان

اصفهان امروز: صبح دیروز، پیکر پنج شهید دوران دفاع مقدس، اصفهان را عطر افشانی کرد. رییس بنیاد فرهنگی حضرت مهدی(عج) صبح روز گذشته در مراسم تشییع پیکر پنج شهید دوران دفاع مقدس با بیان اینکه... صفحه چهارم

قاب آسمان بر دیوار کتابخانه مرکزی

اصفهان امروز: هفته گذشته هفته فضا بود و در آخر این هفته نیز یک بارش شهابی خواهیم داشت. کمتر روزی است که خبری از آسمان و نجوم به ما نرسد و همه ما بیواسطه با آسمان ارتباط های مختلفی داریم و لی هیچکدام از ما ارتباط و بریده‌ای از آن نیستیم. حتی می توان گفت آسمان و نجوم برای هر انسانی یک آرزوی وسوسه‌انگیز به حساب می آید در اصفهان نیز علاقمندان به نجوم ضمن فراگیری علم و رصد آسمان از عکاسی آن نیز لذت می برند. عکاسی نجومی در دو حوزه هنری و علمی شکل می گیرد. عکاسی که به سراغ موضوعات نجومی می رود در کنار صبر و حوصله و علاقه به موضوع خاص باید بر تکنیک های خاص این نوع عکاسی نیز... صفحه پنجم

اصفهان میزبان همایش ملی شکاف کام و لب

اصفهان امروز: سومین همایش ملی شکاف کام و لب از امروز به مدت سه روز در اصفهان برگزار می شود. از آنجا که عارضه شکاف کام و لب در نوزادان دیده می شود، تشخیص آن قبل از تولد می تواند ... صفحه ششم

ISSN 2008-1123-9
4692

بازتاب

واکنش استانداری به عدم تاسیس دانشکده خبر در اصفهان

اصفهان‌امروز: در دو هفته اخیر، اظهار نظرهای انجام شده از سوی رییس دانشکده خبر، رییس دانشگاه علمی و کاربردی و همچنین معاون سیاسی امنیتی استاندار اصفهان در ارتباط با تاسیس دانشکده خبر در این استان، حاشیه‌های زیادی را در زمینه زمان و شرایط تاسیس این دانشکده ایجاد کرد. در همین زمینه، روابط عمومی استانداری اصفهان در پاسخ به انتشار برخی اخبار منفی بر عدم پیگیری استانداری برای تاسیس دانشکده خبر، توضیحاتی را ارائه کرده است. در توضیحات روابط عمومی استانداری اصفهان آمده است: اهتمام مدیریت استان به راه‌اندازی دانشکده خبر، توجیه مناسبی برای سلب مسئولیت از مسئول دفتر ایرنا و رییس دانشگاه جامع علمی کاربردی استان و در نهایت سؤال مسئولین این امر از استانداری نیست. تنها دلیل ورود استانداری به این مسئله، نوع نگاه مدیریت استان به رسانه و اهتمام استاندار اصفهان در مورد این مسئله و همچنین احساس نیاز اصحاب رسانه و کم‌کاری مسئولین مرتبط است و توقع نمی‌رود کسانی که خود مسئولیت ذاتی در این مقوله دارند در جایگاه سئوال کننده قرار گیرند. این روابط عمومی به اطلاع اصحاب رسانه و به خصوص رسانه‌های پیگیر این موضوع می‌رساند که قطعاً سؤال اولیه در راه‌اندازی دانشکده‌های علمی کاربردی نظیر دانشکده خبر از وظایف ذاتی مسئولان این دانشگاه است و پرداختن به نیاز اصحاب رسانه توسط مدیریت استان دلیلی برای مطالبه‌گری و سئوال مسئولین ذاتی این مقوله ایجاد نمی‌کند. به گزارش روابط عمومی استانداری اصفهان، به نقل از «دکتر محمدمهدی اسماعیلی، معاون سیاسی امنیتی و اجتماعی استاندار و رییس شورای اطلاع‌رسانی استان»، تاکنون شش مکان توسط استانداری اصفهان برای راه‌اندازی دانشکده خبر معرفی شده که هر کدام بنا به بهانه‌ای به تأیید نرسیده است. این روابط عمومی در این خصوص، بازدید اصحاب رسانه و خبرنگاران عزیز از اماکن فعلی در اختیار دانشکده خبر در تهران و شهرستان‌ها را لازم می‌داند و از ایشان می‌خواهد در مقام قضاوت تحلیل کنند که چه اتفاقی افتاده که در مورد افتتاح دانشکده خبر در اصفهان، این میزان سختگیری می‌شود. روابط عمومی استانداری اصفهان به نقل از معاونت سیاسی امنیتی اجتماعی استانداری اصفهان در خصوص مکان‌های معرفی شده به اطلاع قرارگی که معرفی این مکان‌ها را تکذیب کرده‌اند می‌رساند که اولین مجموعه توسط مؤسسه نسل فردا معرفی شد و مدیرعامل مؤسسه اعلام کرد که این مکان به صورت موقت در اختیار گذاشته می‌شود و ساختمان اصلی در مجموعه مطبوعاتی آتی این مؤسسه ساخته خواهد شد. اما در بازدیدی که توسط معاون سیاسی امنیتی و رییس خبرگزاری جمهوری اسلامی مرکز اصفهان به عمل آمد، متراژ و مکان معرفی شده فاقد استانداردهای مورد نظر دانشکده خبر اعلام شد. مکان‌های بعدی دو ساختمان معرفی شده توسط اداره کل اوقاف بود که متراژ آنها پائین‌تر از استاندارد مورد نظر قلمداد شد. پس از عدم تأیید مکان‌های مزبور رایزنی با شورای شهر و شهرداری گز منجر به در اختیار قرار دادن زمین چند هزار متری در کنار اتوبان اصفهان - تهران در ۱۰ کیلومتری اصفهان جهت ساخت مجموعه دانشکده و همچنین ساختمان مجهز و آماده‌ای برای راه‌اندازی فعلی دانشکده شد. متاسفانه رییس محترم دانشکده خبر کشور و نماینده دانشگاه جامع علمی کاربردی به دلیل خارج شهر بودن مکان مذکور این محل را نیز تأیید نکرد. گفتنی است در جریان این بازدید نمایندگان رسانه‌های گروهی هم حاضر بودند. با توجه به موارد فوق، استانداری اصفهان مدرسه الزهرا در خیابان گلزار که جزو موقوفات در اختیار استانداری است را برای این امر در نظر گرفت متاسفانه این مدرسه که دارای ۲۴ کلاس و در وسط شهر قرار داشت نیز علیرغم انجام همه موارد حقوقی و آمادگی استانداری برای برپایی ضیافت افطاری روز خبرنگار در این مکان توسط آقای شریعتی رییس دانشگاه جامع علمی کاربردی استان به دلیل عدم استحکام و در کوچه قرار گرفتن ساختمان آن تأیید نشد. این در حالی است که مدرسه مذکور طی سال گذشته و همچنین سال تحصیلی جدید پذیرای دانش آموزان آموزش و پرورش استان است. در اینجا یک جای سؤال باقی می‌ماند که آیا مدرسه مذکور فقط برای حضور دانشجویان استحکام نداشته و استحکام آن برای حضور دانش‌آموزان کافی است؟ تنها پاسخ در آخرین مرحله، کار گروه اماکن دولتی استانداری مکان جدیدی را برای این منظور در نظر گرفت که منتظر حضور و اعلام نظر نمایندگان دانشگاه جامع علمی کاربردی و دانشکده خبر هستیم و امیدواریم با تأیید مکان جدید این موضوع به سرانجام برسد.

اعتیاد عامل اصلی وقوع جرم و جنایت در اصفهان

۴۵ درصد مجرمان حرفه‌ای اصفهان غیربومی‌اند

اصفهان‌امروز: رییس پلیس آگاهی استان اصفهان گفت: بررسی‌های دقیق پلیس آگاهی نشان می‌دهد ۴۵/۲ درصد مجرمان حرفه‌ای در استان اصفهان غیربومی هستند. سرهنگ حسین حسین‌زاده روز گذشته در جمع خبرنگاران با بیان اینکه اعتیاد به مواد مخدر نقش اصلی را در وقوع جرایم استان دارد اظهار داشت: در نیمه ابتدایی سال جاری و طی عملیات منسجم انتظامی ۱۱۵ باند از مجرمان حرفه‌ای و سابقه‌دار استان شناسایی و دستگیر شدند. وی تصریح کرد: اعضای این باندها معمولا در سرقت مغازه، منزل، خودرو، موتورسیکلت‌ها، کیف قاپی و سرقت‌های توام با خشونت فعالیت می‌کردند.

مسافرکش‌های سارق در میدان‌های شهر

سرهنگ حسین‌زاده از دستگیری سارقانی که در قالب مسافربرهای شخصی اقدام به سرقت مسلحانه از مسافران خود می‌کردند، خبر داد و اظهار داشت: این باند عموماً در میدان‌های آزادی، احمدآباد، انقلاب و به مقصد سیاهان‌شهر، بهارستان و سایر شهرک‌های اقماری اصفهان مرتکب به سرقت از مسافران خود می‌شدند. وی اعضای این باند را سه نفر اعلام کرد و گفت: این افراد در طول این مدت به شش فقره سرقت دست زده بودند. رییس پلیس آگاهی استان اصفهان با تاکید بر استفاده مردم به خصوص دختران و زنان از تاکسی برای تردد در سطح شهر به خانواده‌ها هشدار داد تا نسبت به آموزش فرزندان خود برای استفاده از خودروهای شخصی اقدام کنند.

دستگیری قاتل زن ۴۵ ساله

وی همچنین از شناسایی قاتل زن ۴۵ ساله در سیاهان‌شهر در کمتر از ۲۰ روز بعد از وقوع قتل خبر داد و اظهار داشت: قاتل مردی ۲۶ ساله و اهل استان خوزستان و در اصفهان مشغول به شغل کارگری بوده است. حسین‌زاده با بیان اینکه قاتل پس از ورود به خانه مقتول و سرقت طلاجات وی اقدام به قتل کرده است، خاطرنشان کرد: با کمک و مساعدت مردم در ترسیم چهره فرضی قاتل، همچنین استفاده از روش کشف جرم به مند تر، فرضیه‌سازی و جمع‌آوری شواهد، کارآگاهان این مرد خشن و سابقه‌دار و معتاد به مواد مخدر را در استان خوزستان شناسایی و دستگیر کردند.

سرقت‌های سریالی اتباع خارجی در اصفهان

حسین‌زاده از دستبرد به ۱۳ کارگاه صنعتی توسط سارقان مسلح تبعه خارجی در اطراف اصفهان خبر داد و اظهار داشت: این افراد از سلاح‌های گرم و سرد و با ابزار خشونت در روزهای تعطیل اقدام و وسایل گرانقیمت را در محل سرقت می‌کردند. وی با بیان اینکه اعمال مجرمانه آنها در طول دو ماه و نیم صورت گرفته بود، خاطرنشان کرد: اداره عملیات ویژه پلیس آگاهی استان اصفهان توانست این باند شش نفره و مرتکبین این سرقت‌های سریالی را شناسایی و دستگیر کند. رییس پلیس آگاهی استان اصفهان همچنین از شناسایی و دستگیری سه سارق گردنبد قاپ خبر داد و گفت: این افراد با استفاده از موتورسیکلت در سطح شهر مبادرت به ربودن گردن‌بندهای عابرین اعم از زن و مرد می‌کردند. وی با بیان این که متهمان معتاد به مواد مخدر از نوع شیشه بودند، اظهار داشت: «روزبه ـ ف» ۳۲ ساله، «علی ـ ک» ۳۰ ساله و «حسین ـ ک» ۳۳ ساله اعضای دستگیر شده این باند هستند. رییس پلیس آگاهی استان اصفهان با بیان اینکه باند مذکور مرتکب به ۷۸ فقره سرقت شده بودند، از فعالیت مجرمانه آنها در طول چهار ماه و در هسته مرکزی شهر خبر داد.

گزارش

آغاز ثبت‌نام دور جدید سفرهای زیارتی به عراق

قیمت سفر به عتبات عالیات دو برابر شد

اصفهان‌امروز: نرخ جدید سفر به عتبات عالیات در حالی از سوی سازمان حج و زیارت کشور اعلام شد که به گفته سرپرست سازمان حج و زیارت استان اصفهان، قیمت این سفر معنوی، دو برابر افزایش یافته است. سازمان حج و زیارت با صدور اطلاعیه‌ای از متقاضیان سفر به عتبات برای ثبت‌نام‌های ۲۹ مهرماه تا ۲۴ آبان ماه امسال، خواست با مراجعه به سایت ثبت نام عتبات بر اساس جدول قیمتی و نوع کاروان نسبت به قطعی کردن ثبت نام اقدام کنند. بر این اساس اولویت‌های اول تا ششم می‌توانند از با مراجعه به سایت .ATABAT HAJ.IR زمان اعزام و نوع کاروان خود را انتخاب کنند. در اطلاعیه سازمان حج، تصریح شده است فروش ارز توسط بانک مرکزی به صورت نرخ مبادله‌ای خواهد بود و مبلغ اعلام شده در این سایت به صورت پیش پرداخت است و هزینه قطعی سفر در زمان عزیمت محاسبه و اخذ خواهد شد.

هزینه متوسط؛ یک میلیون و ۲۴۲ هزار تومان

بر این اساس، دست کم هزینه کاروان هوایی، یک میلیون و ۲۴۲ هزار و ۳۱۰ تومان و بیشترین هزینه کاروان هوایی یک میلیون و ۴۰۷ هزار و ۵۱۰ تومان تعیین شده است. همچنین کمترین هزینه سفر به عتبات عالیات ۹۸۱ هزار و ۳۲۰ تومان و بیشترین آن یک میلیون و ۱۷۷ هزار و ۳۲۰ تومان در نظر گرفته شده است. اولویت‌های یک تا چهارم به عنوان اولویت‌های اصلی و اولویت‌های پنجم و ششم به عنوان ذخیره هستند. در این اطلاعیه تصریح شده است که فقط افراد پذیرفته شده در قرعه‌کشی دارای اولویت اعزام بوده و انتقال یا جابجایی به غیر، میسر نخواهد بود. بر اساس این گزارش، متقاضیانی که قصد سفر به عتبات در تاریخ‌های پس از ۲۴ آبان ماه امسال را دارند، باید منتظر اطلاعیه‌های بعدی سازمان حج و زیارت که حدود یک هفته دیگر صادر می‌شود، باشند.

هزینه سفر به کربلا دو برابر شد

این اطلاعیه سازمان حج و زیارت کشور در حالی صادر شد که سرپرست حج و زیارت استان اصفهان از هزینه جدید سفر زمینی کربلا با نرخ نزدیک به یک میلیون تومان خبر داد و گفت: هزینه سفر به کربلا دو برابر شده و سایت ثبت‌نام برای زائران باز شده است. غلامعلی زاهدی در پاسخ به سئوالی مبنی بر اینکه برخی از زائران عتبات عالیات با سایت بسته ثبت نام برای کربلا مواجه شده‌اند، اظهار داشت: مدت کوتاهی سایت ثبت‌نام برای عتبات عالیات اصفهان بسته بود و متقاضیان قادر به ثبت‌نام جدید برای کربلا نبودند. این مسئول عنوان کرد: طی دو روز گذشته جلسات متعددی در سازمان حج و زیارت کشور برگزار شده که به یک نتیجه واحد در مورد نرخ جدید کربلا در کشور برسند. وی ادامه داد: قرار بود ثبت نام جدید ۲۷ مهرماه از طریق سایت سازمان حج و زیارت صورت گیرد که به دلایل نوسان نرخ ارز این امر با تأخیر صورت گرفت. زاهدی تاکید کرد: البته پیش از ثبت نام اولیه و قرعه‌کشی زائران انجام شده سایت برای ثبت‌نام اعزام بسته شده بود، که از روز گذشته سایت باز شده است. سرپرست سازمان حج و زیارت استان با بیان اینکه سفرهای هوایی بر اساس کیفیت هتل‌ها متفاوت است، تصریح کرد: هزینه سفر هوایی حداقل از یک میلیون و ۱۵۰ هزار تومان تا یک میلیون و ۳۵۵ هزار تومان است. وی بیان داشت: این هزینه بر اساس ارز میلادآتی محاسبه شده و به صورت علی‌الحساب از زائران گرفته و امکان اینکه بر اساس نرخ روزانه اضافه شود نیز وجود دارد.

احتمال ابتلا به ایدز ۹۰ هزار ایرانی

گروه جامعه: رییس اداره ایدز وزارت بهداشت گفت: بر اساس یک مدل ریاضی تخمین می‌زنیم که حدود ۹۰ هزار نفر مبتلا به ایدز در کشور داشته باشیم که تنها حدود ۲۵ هزار نفر از آن‌ها شناسایی شده‌اند. به گزارش ایلنا، عباس صداقت افزود: اگر فرض را بر این بگیریم کسانی که بیماری آن‌ها شناسایی شده است در خوشبینانه‌ترین حالت سه الی چهار سال پیش از کشف بیماری، مبادرت به رفتارهای پر خطر داشتند در نتیجه گروه سنی ۲۰ تا ۳۰ سال به عنوان پرخطرترین گروه سنی مورد توجه قرار گرفته است. رییس اداره ایدز وزارت بهداشت خاطرنشان کرد: از همین رو پیشگیری از ابتلا به بیماری ایدز نوجوانان و جوانان را با تاکید بیشتری دنبال می‌کنیم. صداقت در مورد برنامه‌های وزارت بهداشت برای جلوگیری از شیوع ایدز در کشور گفت: یکی از برنامه‌های وزارت بهداشت در این زمینه بحث پیشگیری و درمان است به همین دلیل برای گروه‌هایی که در دسترس هستند برنامه‌های آموزشی و اطلاع رسانی داریم. به گفته صداقت، آسیب‌های ناشی از رفتارهای پرخطر، اعتیاد به مواد مخدر به ویژه و داروهای محرک وروانگردان مواردی است که باید بیشتر مورد توجه قرار بگیرد.

بیشترین گردشگران خارجی اصفهان، فرانسوی، آلمانی و چینی هستند

افزایش ۸ درصدی ورود گردشگران خارجی به اصفهان

اصفهان‌امروز: سرپرست اداره‌کل میراث فرهنگی، صنایع دستی و گردشگری استان اصفهان گفت: ورود گردشگران خارجی به این استان امسال نسبت مدت مشابه سال گذشته هشت درصد افزایش یافته است. محسن مصلحی اظهار داشت: تعداد گردشگران خارجی با اقامت شبانه در هتل در شش ماهه اول سال جاری بالغ بر ۲۳ هزار و ۲۰۰ نفر و در مهمانپذیرها سه هزار و ۵۰۲ نفر بود. وی افزود: این رقم در شش ماه سال گذشته در هتل‌ها ۲۱ هزار و ۵۱۹ نفر و در مهمانپذیرها حدود سه هزار و ۵۰۰ نفر بوده است. وی تصریح کرد: در این مدت ۲۳۵ هزار و ۶۰۰ نفر از گردشگران داخلی در هتل و ۸۷ هزار و ۷۶۴ نفر در مهمانپذیرها اقامت کردند. مصلحی اظهار داشت: این رقم نسبت به مدت مشابه سال گذشته در هتل‌ها ۲۲۶ هزار و ۶۲۱ نفر و در مهمانپذیرها حدود ۸۷ هزار و ۷۶۰ نفر بوده است. به گفته وی، ورود گردشگران ایرانی به اصفهان نسبت به سال گذشته با رشد چهار درصدی مواجه بوده است. وی بیشترین ورودی گردشگران خارجی را به ترتیب از کشورهای فرانسه، آلمان، چین، بحرین، ترکیه، ژاپن و عربستان ذکر کرد.

صدور ۱۳۲ هزار گواهینامه در اصفهان

رییس پلیس راهنمایی و رانندگی استان اصفهان از صدور ۱۳۲ هزار و ۳۴۱ گواهینامه رانندگی طی شش ماهه اول سال جاری توسط این پلیس خبر داد. سرهنگ حسین غلامی با اعلام این خبر اظهار داشت: برابر اعلام معاونت فنی مهندسی و خدمات ترافیک پلیس راهور نیروی انتظامی از تاریخ یازدهم مهرماه سال جاری مدت اعتبار کلیه گواهینامه‌های رانندگی از پنج سال به ۱۰ سال افزایش یافته است. وی در خصوص آمار صدور گواهینامه در استان اصفهان گفت: بر اساس آمارهای به دست آمده در شش ماهه اول سال جاری تعداد ۱۳۲ هزار و ۳۴۱ فقره از انواع گواهینامه رانندگی در پلیس راهور استان اصفهان صادر شده که این میزان نسبت به مدت مشابه سال قبل از افزایش محسوسی برخوردار است.

رییس پلیس راهنمایی و رانندگی استان اصفهان عنوان داشت: همچنین در مدت مذکور تعداد ۲۶۳ هزار و ۸۵۶ دستگاه خودرو و موتورسیکلت شماره گذاری و تعویض پلاک شدند که این رقم نسبت به سال گذشته ۱۹ درصد کاهش نشان می‌دهد. غلامی با بیان اینکه گواهینامه‌های جدید به صورت هوشمند صادرشده و امکان کنترل نمره منفی و تخلفات صورت گرفته توسط مامورین راهنمایی و رانندگی دارای دستگاه هندهلد وجود دارد، تصریح کرد: از طریق این گواهینامه‌ها، کلیه محدودیت‌های رانندگی، اثر انگشت و بیماری‌های خاص صاحب گواهینامه قابل کنترل است.

عامل جنایت خیابان شهید مدنی تهران:

عصبانیت تمام وجودم را گرفته بود

گروه جامعه: رییس پلیس پیشگیری تهران بزرگ جزئیات جنایت خیابان مدنی و اعترافات اولیه مرد جنایت کار را تشریح کرد. سرهنگ خاتجرلی گفت: ساعت ۱۱:۳۰ دقیقه دوشنبه ماموران کلانتری ۱۲۷ نارمک در جریان این حادثه قرار گرفته و ۵ دقیقه بعد نخستین واحد گشت خود را به محل حادثه در خیابان مدنی رساند. وی افزود: بررسی‌ها نشان داد ضارب در فاصله حدود ۷۰۰ متری، ۱۱ زن و مرد را با ضربه‌های چاقو مجروح کرده بود. مجروحین چهار زن و هفت مرد بودند که یکی از مردان بر اثر شدت جراحات جان سپرد. رییس پلیس پیشگیری تهران بزرگ ادامه داد: بلافاصله تحقیقات محلی از شاهدان آغاز شد و ماموران دریافتند ضارب فراری ابتدا وارد یک قصابی شده و پس از گرفتن چاقویی از مرد قصاب او را به عنوان اولین قربانی خود مجروح کرده بود. او سپس به هر فردی که در مسیرش روبرو می شد حمله‌ور شده و او را با ضربه چاقومجروح می‌کرد. آخرین قربانی او نیز پسر جوانی بود که در برابر متهم مقاومت کرده و در حالی که دستش مجروح شده بود چاقو را از دستان ضارب فراری گرفت. وی با اشاره به بررسی دوربین‌های مدار بسته محل حادثه خاطر نشان کرد: یک ساعت پس از حادثه، هویت و محل شناسایی متهم از سوی ماموران شناسایی شد و تیم‌های عملیاتی تحقیقات برای دستگیری او را آغاز کردند. در جریان ردیابی‌های پلیسی مشخص شد ضارب پس از این جنایت خود از تهران گریخته و به قم رفته است. در حالی که ماموران تمام راه‌های فرار متهم را بسته بودند

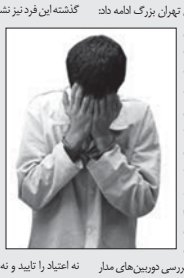

تو شش ساعت پس از حادثه خود را در شهر قم تسلیم کرد. سرهنگ خاتجرلی در مورد هویت ضارب گفت: متهم به نام حسین ۳۳ ساله با مادربزرگش در خیابان شهید مدنی زندگی می‌کرد او دارای سه فقره سابقه اعتیاد، زورگیری و سرقت موتورسیکلت است.

قتل و جنایت به دلیل عصبانیت

حسین در بازجویی‌های اولیه به انگیزه خاصی اشاره نکرده و مدعی است حوالی ظهر به خانه مادربزرگش رفته و به دلیل عصبانیتی که در وجودش بوده دست به این کار زده است. گذشته این فرد نیز نشان می‌دهد پدر او در یک کشتارگاه کار می‌کرده و متهم با سلاخی و کار با چاقو آشنایی کامل داشته است. وی درباره وضعیت مجروحان حادثه نیز گفت: تعدادی از مجروحان به صورت سرپایی مداوا شده و بقیه هنوز در بیمارستان امام حسین(ع) بستری هستند البته پزشکان اعلام کرده‌اند حال هیچ کدام از مجروحان وخیم نیست. سرهنگ خاتجرلی در پاسخ به پرسشی درخصوص اعتیاد متهم به مواد مخدر نیز گفت: تاکنون او در این زمینه حرف خاصی نزده است. متهم نه اعتیاد را تایید و نه تکذیب می‌کند. در حال حاضر او در اختیار کارآگاهان پلیس آگاهی قرار گرفته تا انگیزه اصلی‌اش از این کار مشخص شود همچنین آزمایش‌های لازم برای بررسی اعتیاد او انجام شده که تاکنون نتیجه آن در اختیار ما قرار نگرفته است. وی در پایان خاطرنشان کرد: باید با کمک متخصصان و روانشناسان زمینه‌های روانی ارتکاب این جنایت را بررسی کرد.

آگهی مفقودی

مدرک فارغ التحصیلی اینجانب نسیم دادگستر فرزند حمیدرضا به شماره شناسنامه ۳۱۶۲ صادره از اصفهان در مقطع کاردانی پیوسته رشته کامپیوتر صادره از واحد دانشگاهی خمینی‌شهر با شماره ۶۹۸۸۱۰۲ مفقود گردیده است و فاقد اعتبار می باشد. از یابنده تقاضا می شود اصل مدرک را به دانشگاه آزاد اسلامی واحد خمینی شهر به نشانی خمینی شهر - بلوار دانشگاه - دانشگاه آزاد اسلامی واحد خمینی‌شهر ارسال نماید.

آگهی مفقودی

کارت پایان خدمت متعلق به اینجانب عباس قاسمی فرزند گودرز بشماره شناسنامه ۱۳۷۱ متولد ۱۳۵۷ صادره سمیرم ترخیصی مرداد ماه ۱۳۷۹ هوانیروز اصفهان مفقودگردیده ازدرجه اعتبار ساقط میباشد.

موسسه آموزش عالی آزاد نوین صدرا اسپادانا

جهت تکمیل کادر اداری واحد انتشارات خود از افراد علاقمند و دارای تجربه با شرایط ذیل دعوت به همکاری می نماید.

ردیف	شغل	شرایط	مدرک تحصیلی	جنسیت	تعداد	سابقه کار
۱	تایپیست	تسلط کامل به WORD	حداقل فوق دیپلم	خانم	۵ نفر	حداقل ۲ سال (دارای ضامن معتبر)
۲	طراح	تسلط کامل به PHOTOSHOP	لیسانس	خانم	۵ نفر	حداقل ۲ سال (دارای ضامن معتبر)

ضمناً این مرکز جهت راه اندازی تریا و کافی شاپ خود از افراد علاقمند با شرایط ذیل نیازمند است:

ردیف	شغل	شرایط	مدرک تحصیلی	جنسیت	تعداد
۱	فروشنده	سابقه کار حداقل ۲ سال (دارای ضامن معتبر)	حداقل دیپلم	مرد	۵ نفر

آدرس: اصفهان - پل فلزی - ابتدای بلوار ملت - ساختمان ۱۹۸

تلفن تماس: ۶۲۸۸۸۲۴ ساعت تماس: ۹ الی ۱۳ بعدازظهرها: ۱۶-۲۰

هلال احمر

اصفهان میزبان بیست و چهارمین دوره مسابقات رقابت مهر

اصفهان‌امروز: بیست و چهارمین دوره مسابقات کشوری رقابت مهر با حضور یک هزار و ۱۰۰ شرکت کننده در اصفهان برگزار می‌شود. معاون امور جوانان جمعیت هلال احمر استان اصفهان گفت: این مسابقات از تاریخ ششم تا نهم آبان ویژه خواهران و نهم تا دوازدهم آبان ویژه برادران در اردوگاه شهید بهشتی اصفهان واقع در باغ آبریشم برگزار خواهد شد. محمدنبود متقی افزود: این مسابقات در رشته‌های قرآن کریم، زبان انگلیسی، کمک‌های اولیه، اسکان اضطراری و حمل تخصصی برگزار می‌شود. وی گفت: مسابقات کشوری رقابت مهر هر سال توسط سازمان جوانان جمعیت هلال احمر کشور برگزار می‌شود و منتخبان پس از مسابقات شهرستانی و استانی به صورت کشوری و سراسری به رقابت با یکدیگر می‌پردازند که در این دوره، جمعیت هلال احمر اصفهان میزبان است.

اجرای ۱۷۶ پروژه داوطلبانه از سوی هلال احمر اصفهان

اصفهان‌امروز: ۱۷۶ پروژه و طرح از سوی داوطلبان جمعیت هلال احمر استان اصفهان در شش ماه اول امسال اجرا شده است. اهدای تجهیزات پزشکی در شهرضا، لوازم خانگی در مبارکه، خدمات تکمیلی درمان به مددجویان در برخوار و ارائه کمک جهیزیه به مبلغ شش میلیون ریال در شاهین شهر و میمه از جمله پروژه‌های اجرایی شده در نیمه اول امسال است. اجرای پروژه تجهیز بانک امانات پزشکی با اهدا هفت وبلچر با هزینه ۱۵ میلیون و ۳۵۰ هزار ریال، اهدای کتاب با اعتبار بیش از ۱۱ میلیون و ۲۳۵ هزار ریال، آموزش داروشناسی و نسخه‌خوانی به ۸۴ نفر با هزینه ۸۴ میلیون ریال و برگزاری دوره آموزشی آگاه‌سازی عوارض مواد مخدر برای ۳۰ نفر با اعتبار ۱۳ میلیون و ۸۱۰ هزار ریال از مهمترین پروژه‌های اجرا شده در آران و بیدگل است. ویزیت رایگان مددجویان، اعطای وام قرض‌الحسنه به مددجویان و برپایی کاروان نیکوکاری در شهرضا، دستگیری از ۳۰۰ خانوار نیازمند با ۱۰ میلیون ۳۸۰ هزار ریال در نایین، آشنایی با ایدز و اعتیاد و شناخت راه‌های پیشگیری از آن به ۴۵ نفر با ۱۰ میلیون و ۳۰ هزار ریال در فلاورجان، اهدای تجهیزات پزشکی به بانک امانات در این شهرستان و آموزش مهارت‌های زندگی در خمینی‌شهر از دیگر پروژه‌های به اجرا درآمده از سوی معاونت داوطلبان جمعیت هلال احمر استان است. اهدای کمک جهیزیه به نوعروسان بی‌بضاعت در هلال احمر چادگان، تجهیز واحد تجهیزات پزشکی شعبه جنوب، اهدای جهیزیه و اجرای پروژه امید زندگی و تکمیل واحد تجهیزات هلال احمر شهرستان اصفهان از سوی جمعیت هلال احمر استان از دیگر پروژه‌های اجرا شده در این شش ماه است.

شهرداری

توسعه ۹ هزار متر مربعی فضای سبز در منطقه ۵

شهردار منطقه ۵ اصفهان اعلام کرد: در شش ماهه نخست سال جاری، فضای سبز این منطقه ۹ هزار متر مربع در پارک کوهستانی صفه، بیشه خزایی، محدوده پل شهید ستاری و سیاهان شهر، توسعه یافته است. حمید عصارزاده‌ال با اعلام این مطلب اظهار داشت: در مدت شش ماه گذشته از سال جاری به فضای سبز پارک کوهستانی صفه یک هزار مترمربع، بیشه خزایی ۵۰۰ مترمربع، محدوده پل شهید ستاری دو هزار و ۱۰۰ متر مربع و سیاهان شهر پنج هزار و ۴۰۰ مترمربع افزوده شده است. وی به نظافت، لایروبی و بدنه‌سازی مادی‌های طی شش ماهه اول سال جاری در این منطقه اشاره کرد و افزود: در این مدت ۵۰ هزار متر مربع از انهار این منطقه لایروبی شده است. شهردار منطقه ۵ اصفهان تصریح کرد: در ۶ ماهه سال جاری ۴ میلیون و ۷۸۲ هزار متر مربع از مادی‌های این منطقه نظافت، ۱۰ هزار و ۲۷۳ متر لایروبی و ۲ هزار و ۸۵۰ متر از مادی‌های سیروس، بوعلی و سنگ‌تراش با بدنه‌سازی شده است.

بهره‌برداری از ۵۲ پروژه عمرانی، فرهنگی و خدماتی در منطقه ۸

شهردار منطقه ۸ اصفهان اعلام کرد: همزمان با ولادت با سعادت حضرت امام علی النقی(ع) ۵۲ پروژه عمرانی، فرهنگی و خدماتی با هزینه‌ای بیش از ۲۰۰ میلیارد ریال به بهره‌برداری می‌رسد. رضا امینی گفت: ۵۲ پروژه عمرانی، فرهنگی و خدماتی با هزینه‌ای بالغ بر ۲۰۲ میلیارد و ۶۲۵ میلیون و ۷۵۸ هزار ریال در منطقه ۸ به بهره‌برداری می‌رسد. وی با اشاره به احداث و ساماندهی ۵ خیابان در منطقه ۸ افزود: احداث سه خیابان استاد شهریار، سپاه و شهید خداداد امینی و ساماندهی خیابان‌های شهیدان شیرانی و اسماعیلی انجام شده است. شهردار منطقه ۸ اصفهان با بیان اینکه پروژه‌های فضای سبز به اجرا در آمده است، تصریح کرد: احداث ۶ بوستان محلی آفتاب، احرار، شهدای روزبهانی، دکتر فروغی، مهر و بارانی، ساماندهی و احیای مادی‌های آزادان، فنن، تیران و آهنگران خیابان آیت‌ـ خادمی، تیران و آهنگران کوچه هدایت، تیران و آهنگران خیابان شهید فروغی در کوچه بهمن، مادی فنن خیابان شهید دکتر باهنر کوچه آذر کیش آماده بهره‌برداری است.

اقتصاد بین الملل

افزایش ۲ دلاری قیمت نفت با تحریم ایران

در نتیجه تصویب تحریم های جدید اتحادیه اروپا علیه ایران قیمت جهانی نفت ۲ دلار افزایش یافت و به مرز ۱۱۶ دلار در هر بشکه رسیدیه گزارش رویترز قیمت نفت برنت روز سه شنبه همزمان با تصویب تحریم های جدید اروپا علیه ایران به شدت افزایش یافت و به مرز ۱۱۶ دلار در هر بشکه رسید. اتحادیه اروپا روز دوشنبه تحریم های جدیدی علیه ایران تصویب کرد. این اقدام خصمانه علیه یک ملت چند روز پس از آن صورت گرفت که اتحادیه اروپا از سوی آکادمی نوبل جایزه نوبل صلح ۲۰۱۲ را دریافت کردبر اساس این گزارش، بهای نفت برنت به ۱۱۵/۹۵ دلار در هر بشکه رسید که نسبت به قبل از تصویب تحریم ها علیه ایران حدود ۲ دلار افزایش داشته است.کن هاسه گاوا، تحلیلگر بازار نفت در مورد نوسانات این روزهای بازار نفت اظهار داشت:با توجه به تزریق حجم زیاد نفت توسط عربستان و سایر کشورها، هیچ کمبودی در بازار وجود ندارد. وضعیت ذخایر نفتی نیز مطلوب است. وی افزود: اما از سوی دیگر، به دلیل آنچه در مورد ایران در حال رخ دادن است و همچنین موضوع ترکیه و سوریه، شاهد تنش در بازار هستیم. هاسه گاوا تصریح کرد، دو عامل فزونی عرضه و نگرانی ها در خصوص تشدید بحران در خاورمیانه موازنه ای را در قیمت نفت برقرار کرده است، مگر اینکه وضعیت ژئوپلیتک منطقه وخیم تر شود. وی پیش بینی کرد که قیمت نفت برنت در طی ۱۰ روز آینده بین ۱۱۰ تا ۱۱۸ دلار در هر بشکه برسد و نفت خام آمریکا نیز در محدوده ۸۸ تا ۹۵ دلار معامله شود. در مورد مفاد تحریم های جدید گزارشی رسمی منتشر نشده است اما به عقیده مبانع غیر رسمی این تحریم ها ادامه تحریم هایی است که ابتدای سال ۲۰۱۲ علیه ایران به تصویب رسید. اقدام اتحادیه اروپا در وضع تحریم های جدید علیه ایران نشان می دهد تحریم های مصوب ابتدای سال ۲۰۱۲ برای اتحادیه اروپا موفقیت آمیز نبوده است.

خطر فروپاشی اتحادیه اروپا

سرمایه‌دار مشهور آمریکایی هشدار داد بحران مالی و بدهی منطقه یورو کابوس وحشتناکی است که می‌تواند به فروپاشی اتحادیه اروپا منجر شود. به گزارش رویترز، جورج سوروس که به محافل صهیونیستی وابسته است تاکید کرد بحران مالی و بدهی منطقه یورو یک تهدید جدی است که می تواند موجب فروپاشی اتحادیه اروپا شود و آلمان باید برای حل این بحران اقدامات موثر و بیشتری را انجام دهد . بر اساس این گزارش وی تصریح کرد بحران مالی یورو که کابوسی وحشتناک است تاثیر منفی زیادی بر فعالیتهای اقتصادی و تجاری کشورهای اروپایی داشته است . بر این اساس سوروس افزود: بحران مالی یورو یک خطر جدی است که ادامه حیات اتحادیه اروپا را در معرض تهدید قرار داده است . تنها راهکار برای خروج از بحران فعلی موافقت آلمان برای اجرای اقدامات موثرتر برای نجات کشورهای بدهکار منطقه یورو است.سوروس گفت آلمان باید به عنوان بزرگترین اقتصاد منطقه یورو نقش رهبری اتحادیه اروپا را مانند آنچه آمریکا پس از جنگ جهانی دوم در اقتصاد جهانی انجام داد بر عهده بگیرد. وی گفت: راهکار دیگر برای حل بحران مالی و بدهی منطقه یورو، خروج آلمان از منطقه یورو است که با این حساب ارزش یورو به شدت کاهش خواهد یافت.

بحران یورو به اقتصاد خاورمیانه زیان زد

صندوق بین‌المللی پول اعلام کرد نگرانی‌های مربوط به بحران بدهی منطقه یورو بر اقتصاد منطقه خاورمیانه تاثیر منفی گذاشته و باعث کاهش سرمایه‌گذاری در این منطقه شده است.به گزارش روبترز، مسعود احمد معاون صندوق بین المللی پول در منطقه خاورمیانه و شمال آفریقا تاکید کرد: نگرانی های موجود نسبت به بحران مالی و بدهی منطقه یورو به فشارهای سیاسی ناشی از وقوع بهار عربی در خاورمیانه و شمال آفریقا دامن زده است . وی تصریح کرد: وقوا نمی توان تاثیرات مستقیم بحران مالی و بدهی منطقه یورو بر اقتصاد خاورمیانه را برآورد و ارزیابی کرد ولی بی شک این بحران تاثیرات زیادی بر سرمایه گذاری، هزینه های مصرفی و فضای کسب و کار خاورمیانه داشته است . بر این اساس وی افزود اینکه سیستم بانکی خاورمیانه به علت ارتباط کم با بانکهای بزرگ اروپایی از تاثیرات منفی ناشی از بحران بانکی منطقه یورو تا حد زیادی در امان بوده است . شعبه بانک های اروپایی در کشورهای خاورمیانه بخش زیادی از منابع مالی مورد نیاز خود را از طریق کشورهای منطقه تامین می کنند و بنابراین بحران مالی و بدهی منطقه یورو تاثیر چندانی بر فعالیت این بانک ها نداشته است. وی در ادامه گفت: دوره گذار به سوی دموکراسی در کشورهای مراکش، تونس، مصر، یمن و لیبی هنوز به طور کامل طی نشده است . تا ۱۲ ماه آینده بسیاری از این کشورها انتخابات سراسری برگزار خواهند کرد یا تصمیم جدی برای بازنگری در قانون اساسی دارند.

گزارش

بررسی وضعیت بازار مسکن اصفهان

قیمت مسکن دو برابر؛ اجاره بها سه برابر

سینا ایرانپور انارکی

زمین و مسکن از بازارهای بسیار تاثیر پذیر در کشور هستند که افزایش قیمت ها در این بازار موضوعی کاملا عادی و قابل تضمین است. این بازار با حاشیه سود بیش از ۳۰ درصد بعد از بازار طلا سودآورترین بازار کشور محسوب می شود در سال های اخیر با شکل گیری طرح مسکن مهر پیش بینی می شد برای اولین بار این بازار با سقوط قیمت مواجه شود امری که برای مدت کوتاهی محقق شد اما تداوم پیدا نکرد و کار را به جایی رساند که با وجود رکود در این بازار باز هم شاهد افزایش قیمت مسکن و اجاره بها بودیم.اتفاقی که با معادلات اقتصادی در تضاد است و به طور معمول با رکود در یک بازار، کاهش قیمت یک روند منطقی است اما مسکن در این زمینه نیزاستثنا نبود.

رشد ۲ برابری قیمت مسکن

در بررسی های صورت گرفته رکود و در عین حال افزایش قیمت ها در اکثر شهرهای کشور به طور هماهنگ قابل رصد است و این موضوع را به وضوح می توان در کنار بنگاه های املاک شهر اصفهان نیز مشاهده کرد. خریداران و فروشندگان در این بازار از خرید و فروش ملک بیم دارند و نوسانات بازار و عدم ثبات قیمت ها عاملی برای منع از معاملات می دانند و این نگرانی به اندازه ای است که فروشندگان از ترس اینکه مبادا با فروش خانه امکان خرید مسکن جدید برایشان فراهم نشود از فروش امتناع می ورزند. این سوال پیش می آید که شرایط کنونی حاصل چه نوع عواملی است؟

یک مشاور املاک در اصفهان معتقد است: قیمت مسکن نسبت به سال گذشته حتی تا دو برابر هم افزایش داشته است. رضا قیاسی لاغان می کند: اکثر فروشندگان ترجیح می دهند از فروش واحدهای خود کناره گیری کنند و در موقعیت بهتر و شاید با قیمت بالاتر مسکن های خود را به فروش برسانند. وی افزود: خانه ای که سال گذشته در محدوده خیابان میر فندرسکی هر متر ۲/۵ میلیون بوده امسال تا ۳/۵ میلیون هم رسیده است. و جالب اینکه هیچ گونه معامله ای در این شرایط صورت نمی گیرد و قیمت ها همچنان رو به فزونی است. این مشاور املاک ادامه داد: اکنون بسیاری از متقاضیان و فروشندگان مسکن در انتظار آینده هستند تا وضعیت کمی روشن و قابل پیش بینی شود.

قیمت ارز و تاثیر بر بازار مسکن

امیر پیرسنائی کارشناس بازار مسکن نیز به نوسانات قیمت ارز اشاره می کند و معتقد است: نوسان نرخ دلار را هم نباید از نظر دور داشت. این نوسانات تاثیری روانی بر بازار داشته و نوید تغییرات قیمتی در بازارهای مختلف را می دهد. بنابراین فروشندگان عموما ترجیح می دهند از فروختن واحدهای خود کناره گیری کنند و در موقعیت بهتر و شاید با قیمت بالاتر مسکن های خود را به فروش برسانند. وی افزود: در حالی که این موضوع تنها می تواند برای ساختمان های نوساز مفهوم پیدا کند. رییس اتحادیه املاک استان اصفهان می گوید: یک جزر و مد غیر واقعی در بازار مسکن بوجود آمده است و صعودی را تجربه کنند. وی افزود: در حالت منطقی زمانی که بازار راکد می شود قیمت ها پایین می آید. کارشناسان پیش بینی می کردند که با تحویل ساختمان های مسکن مهر این روند افزایش در اجاره بها و قیمت مسکن متوقف شود در صورتی که این طرح به طور عملی تاثیر آن چنانی بر بازار آشفته مسکن نداشت. جهانگیری معتقد است: دلیل این امر را بی ثبات بودن وضعیت بازار است. وی همچنین با تاکید بر اینکه اجاره بها از ۳ سال پیش به یکباره جهش بسیاری داشته است افزود: اگر چه امسال افزایش آن منطقی بود، اما همان جهش کافی است تا بار سنگینی را بر دوش مستاجران بگذارد. رییس اتحادیه مشاوران املاک کشوری در خصوص دلایل کناره گیری فروشندگان از فروش مسکن های خود می گوید: زمانی که شاخصی مثل نرخ نوسانات قیمت طلا و ارز را نمی توان در آن بی تاثیر دانست. رسول جهانگیری می افزاید: چطور امکان دارد که خرید و فروش مسکن در حالت رکود به سر برد اما قیمت ها همچنان روند رو به رشد داشته باشد. این موضوع یک فضای انتظار و دودلی در بازارهای مختلف ایجاد می کند که مسکن هم جدا از این بازار نیست. مصطفی قلی خسروی ادامه می دهد: بازار مسکن هم به پیروی از این فضا درگیر فضای انتظار می شود که خرید و فروش و تمایل فروشندگان برای رد کردن مسکن خود به مشتری را، تحت تاثیر قرار می دهد.

رشد اجاره بها خارج از توان مردم

مدیر مشاور املاک گلستان معتقد است: اجاره بها بعد از هدفمند کردن یارانه ها به حدود ۳ برابر هم رسید اگر چه این افزایش قیمت در سال های بعد کمتر بود اما همان رشد چند برابری اجاره بها در چند سال گذشته خود بار سنگینی را بر دوش مستاجران گذاشت. رضا صالحی ادامه داد: در این شرایط کارشناسان پیش بینی می کردند که با تحویل ساختمان های مسکن مهر این روند افزایش در اجاره بها و قیمت مسکن متوقف شود در صورتی که این طرح به طور عملی تاثیر آن چنانی بر بازار آشفته مسکن نداشت. تجربه رکود و افزایش قیمت در بازار در حالی رخ داده است که دولت مهمترین اهرم خود را برای عادلانه کردن قیمت مسکن و اجاره بها سیاست های طرح مسکن مهر و افزایش تولید خانه های صنعتی در کشور قرار داده بود و اکنون آنچه مسلم است مسکن مهر با وجود مزایای زیادی که ایجاد کرد با این حال در کنترل قیمت زمین، مسکن و اجاره بها موثر واقع نشده است. این بازار نیز همانند بسیاری از بازارهای دیگر دچار تورم رو به فزونی آن هم در شرایط راکد و بدون معامله شده است و نیازمند نظارت بیشتر و اجرای سیاست های کاربردی و تخصصی است. باید توجه داشته باشیم که بازار مسکن یکی از بزرگترین زنجیره های اقتصادی در کشور است که بخش گسترده ای از صنایع با توسعه این بازار امکان بقا خواهند داشت و از طرف دیگر مسکن یکی از نیاز های اولیه هر شهروند و جزو امکانات رفاهی حایز اهمیت محسوب می شود و بدین جهت مدیریت آگاهانه در این صنعت-بازار بزرگ از جایگاه استراتژیک برخوردار است.

تلویزیون هم اینترنتی می شود!

امضای قرارداد ارایه خدمات تلویزیونی تعاملی رسانه مهر

قرارداد ارایه خدمات تلویزیونی تعاملی رسانه مهر (IP MEDIA) بین شرکت مخابرات ایران و صدا و سیمای جمهوری اسلامی ایران به امضا رسیدیه گزارش ایرنا، براساس این قرارداد شرکت مخابرات با توجه به زیرساختهای مخابراتی کشور، بستر مناسب را برای ارایه خدمات تلویزیونی تعاملی فراهم خواهد کرد.در این سیستم، کاربر از طریق اینترنت به راحتی با برنامه های صدا و سیما در ارتباط است. به عنوان مثال کاربر می تواند برنامه زنده درحال پخش را به عقب برگرداند و یا از آرشیوهای برنامه های ضبط شده استفاده کند و یا درخواست برنامه مورد علاقه خود را ارایه کند. براساس این سیستم، کاربر برنامه های مورد علاقه خود را با استفاده از انواع منوها و نرم افزارهای موجود دراین سیستم در تلویزیون مشاهده خواهد کرد یعنی به نوعی با تلویزیون در تعامل خواهد بود. مدیرعامل شرکت مخابرات ایران در مراسم امضای این قرارداد، ارایه خدمات تلویزیونی تعاملی را در راستای تحول در این شرکت دانست و گفت: مجموعه مخابرات مصمم است تا این پروژه را به طور کامل به پایان برساند.مظفر پورنجرب افزود: شرکت مخابرات بحث تحول را در منشا و صدر تمام فعالیت های خود قرار داده ضمن اینکه بروز این تحول به معنای در خدمت مردم بودن است.وی سپس تلویزیون تعاملی رسانه مهر را از نیازهای اساسی مردم برشمرد و گفت: باید از تکنولوژی و امکانات موجود تحت عنوان زیرساخت ها استفاده و به سمت شفاف سازی حرکت کرد .پورنجرب با بیان اینکه بدون شفاف سازی نمی توان به سمت توسعه رفت، افزود: باید از طریق این ارتباط فیزیکی (زیرساخت های تلفن ثابت) نیازهای مردم را برآورده ساخت و مشترکان را به مشتری تبدیل کرد.مدیرعامل مخابرات در پایان ابراز امیدواری کرد که تلویزیون تعاملی، یک گام در تحول اساسی در شرکت مخابرات ایران است.معاون رسانه های مجازی صدا و سیما نیز در این مراسم امضای این قرارداد را نقطه عطف همکاری بین رسانه ملی و شرکت مخابرات دانست و گفت: تلویزیون تعاملی رسانه مهر، به لحاظ نرم افزاری و سخت افزاری به طور کامل در داخل کشور به مرحله تولید رسیده است.لطف الله سیاهکلی افزود: این سیستم وابستگی به شبکه ندارد و همه بخش های کشور می توانند از آن بهره بگیرند و ما تنها در بخش رادیو و تلویزیون آن به ارایه سرویس می پردازیم.وی تصریح کرد: باید امنیت سیگنال رسانی به طور کامل برقرار شود و سیستم بگونه ای باید طراحی شود که تحت هیچ شرایطی قطع تائیه ای اتفاق نیافتد.سیاهکلی سپس از مجموعه مخابرات کشور برای ورود به این سیستم قدردانی کرد و گفت: مخابرات با این اقدام خود در واقع درک شرایط کرده و با تمام قوا وارد میدان شده است.وی افزود: در حال حاضر برنامه ریزی های مختلفی صورت گرفته است تا تمام بخش های کشور بتوانند از این سیستم بهره بگیرند و در سازمان ها و نهادهای مختلف به نوعی به این شبکه متصل شوند.سیاهکلی اضافه کرد: در این طرح حضور بخش های دیگر ضروری است چرا که چنین پروژه هایی به این بزرگی با همکاری دو مرکز به نتیجه نخواهد رسید.رییس هیات مدیره مخابرات ایران نیز در این مراسم گفت: در حال حاضر در کشور ۵۰۰ هزار کیلومتر کابل مسی و ۱۲۰ هزار کیلومتر فیبر نوری وجود دارد که در این میان کابل های مسی تنها برای برقراری ارتباط صوتی در تلفن های ثابت مورد استفاده قرار می گیرند.سیدمصطفی سیدهاشمی افزود: در واقع کابل های مسی سرمایه ای عظیم هستند که ما نمی توانیم از آن ها استفاده مناسبی ببریم، اما اگر شبکه دیتا را بر روی این کابل ها منتقل کنیم می توان از این کابل ها به شکل مناسبی استفاده کردوی همچنین به درآمدهای شرکت مخابرات اشاره کرد و گفت: مخابرات ایران سالانه ۱۰ هزار میلیارد تومان درآمد دارد اما کشوری مانند آمریکا تنها در سال ۲۰۰۵ حدود ۵۵ میلیارد دلار درآمدزایی از طریق تلویزیون های اینترنتی داشته است.سیدهاشمی اضافه کرد: تلفن های همراه ما در ایران گاه با قطعی ارتباط و اختلالات متعدد مواجه می شوند اما تلفن های ثابت ما به هیچ عنوان چنین مشکلی ندارند به همین دلیل این بستر، بستر سالم و امنی برای راه اندازی تلویزیون تعاملی رسانه مهر خواهد بود.در ادامه این مراسم همچنین مجری این پروژه با بیان توضیحاتی در مورد رسانه مهر گفت: این سیستم شیوه ای است که با بهره گیری از آن می توان علاوه بر بر کردن اوقات فراغت کاربران بحث های آموزشی، بهداشتی و علمی متعددی را در اختیار آنان قرار دادند.در صابری وند افزود: البته هزینه های این سرویس در حال حاضر بسیار بالاست و تاکنون شرکت مخابرات و سروش رسانه به عنوان متولیان این امر یارانه های مختلفی را برای آن در نظر گرفته است اما با این وجود سرمایه گذاری چندانی بر روی این طرح صورت نمی گیرد و سرمایه گذاران تاکنون ریسک سرمایه گذاری در این بخش را متحمل نشدندوی با بیان اینکه در شرایط فعلی برای هر دو مگابیت بر ثانیه حدود ۳۵۰ هزار تومان هزینه وجود دارد یادآور شد: نرخی که از سوی مراجع ذیصلاح برای کاربران نهایی تعیین شده بسیار پایین تر از این هزینه ها است و کاربران می توانند تنها با ۱۰ تا ۱۵ هزار تومان از این سرویس بهره مند شوند.صابری وند همچنین تصریح کرد: در ماه های گذشته به طور آزمایشی این شبکه مورد استفاده ۴۰ خانواده قزوینی قرار گرفته است که نتایج مثبتی از این آزمایش حاصل شد و اکنون با برنامه ریزی های بیشتر می توان این سرویس را به طور گسترده تر مورد استفاده قرار داد.

شاخص برای چهارمین بار وارد کانال ۲۹ هزار واحدی شد

شاخص بورس اوراق بهادار دیروز در دقایق نخست توانست برای چهارمین بار از کانال ۲۹ هزار واحد عبور کند و به ۲۹ هزار و ۶۱ واحد برسد. به گزارش فارس، شاخص سایر سهام دیروز در دقایق نخست برای چهارمین بار وارد کانال ۲۹ هزار واحدی شد تا قانی که در هفته گذشته ثابت و باعث شد به عقب برگردد را جبران کند.بر اساس این گزارش، روز گذشته شاخص با پرش ۳۲۵ واحدی به ۲۸ هزار و ۹۸۱ واحد رسید و امروز با رشد ۷۹ واحدی در حال حاضر به ۲۹ هزار و ۶۱ واحد رسیده است. همچنین ملی مس، نفت وگاز پارسیان، گل گلهر و چادر ملو بیشترین تأثیر را در رشد شاخص داشتند. شاخص بورس در ۵ مهر برای نخستین بار وارد کانال ۲۸ هزار تایی و سپس در ۹ مهر قله ۲۹ هزار تایی را فتح کرد. اما با افت ۴۱۸ و ۱۲۱ واحدی در ۱۰ و ۱۱ مهر به کانال ۲۸ هزار واحدی عقب نشینی کرد و در ۱۲ مهر بار دیگر کانال ۲۹ هزار تایی را پس گرفت. همچنین شاخص برای سومین بار در ۱۷ مهر وارد کانال ۲۹ هزار واحدی شد و با افزایش هایی که طی دیروز و امروز ثبت کرد، مجدد به قله ۲۹ هزار واحدی دست یافت.

افزایش ۲۰ هزار تومانی سکه در بازار اصفهان

قیمت جهانی طلا با در پیش گرفتن روندی کاهشی از ۱۰ روز گذشته، در معاملات روز سه شنبه به ۱۷۳۰ دلار رسید که بدین ترتیب طی این مدت ۵۶ دلار در هر اونس کاهش داشته است. با وجود کاهش ۵۶ دلار قیمت جهانی طلا در هر اونس، دیروز سکه تمام بهار آزادی طرح قدیم با ۲۰ هزار تومان افزایش به یک میلیون و ۳۴۳ هزار تومان رسید به گزارش ایمنا، قیمت جهانی طلا با در پیش گرفتن روندی کاهشی از ۱۰ روز گذشته، در معاملات روز سه شنبه به ۱۷۳۰ دلار رسید که بدین ترتیب طی این مدت ۵۶ دلار در هر اونس کاهش داشته است. دیروز در بازار طلا و جواهر اصفهان؛ هر قطعه سکه تمام بهار آزادی طرح جدید با ۱۰ هزار تومان افزایش به یک میلیون و ۳۷۸ هزار تومان رسید. بر این اساس دیروز قیمت اوراق سکه افزایش یافت به طوری که نیم سکه ۶۸۲ هزار تومان، ربع سکه ۴۳۱ هزار تومان و سکه یک گرمی ۱۷۳ هزار تومان نرخ گذاری شد. دیروز برخلاف روز قبل هر قطعه نیم و ربع سکه با ۵۱ هزار تومان و سکه یک گرمی با ۳۱ هزار تومان افزایش روبه رو شد. همچنین هر گرم طلای ۱۸ عیار خام ۱۲۷ هزار و ۱۵۰ تومان و هر مثقال طلا ۵۹۴ هزار تومان تعیین و اعلام شد.

واگذاری شرکت ملی صنایع مس به وزارت تعاون ، کار و رفاه اجتماعی

شرکت ملی صنایع مس، بابت رد دیون دولت به سازمان تامین اجتماعی واگذار شد و این شرکت از این پس زیر مجموعه وزارت تعاون ، کار ورفاه اجتماعی خواهد بودبه گزارش ایرنا ، موضوع واگذاری شرکت ملی صنایع مس به سازمان تامین اجتماعی قرار است امروز به طور رسمی از سوی نهادهای ذیربط اعلام شود .این واگذاری دریکی از جلسات هیات دولت در شهریورماه و به استناد اصل یک صد سی و هشتم قانون اساسی به تصویب رسید .با واگذاری شرکت ملی صنایع مس ، صندوق بازنشستگی مس نیز خودبه خود به وزارت تعاون، کار و رفاه اجتماعی واگذار می شود .طبق این مصوبه سهام شرکت های فولاد خوزستان بابت تاییدیه مطالبات سازمان تامین اجتماعی به ۲/۷۳ درصد و سهام شرکت های فولاد اصفهان و صنایع ملی مس ایران هریک به ۴ درصد اصلاح می شود.تا پیش از این مصوبه ۲۰ درصد سهام شرکت ملی صنایع مس متعلق به دولت بود .همچنین در این جلسه صندوق بازنشستگی کارکنان صنایع فولاد با وظایف اموال، دارایی ها، سهام، امتیازات، موجودی، اسناد اوراق، تعهدات (اعم از مطالبات قانونی بازنشستگان) و سایر حقوق و مستخدمین به وزارت تعاون، کار و رفاه اجتماعی منتقل شد.براساس مصوبه دولت علاوه بر شرکت مس، ۹ شرکت کوچک و بزرگ صنعتی و معدنی از وزارت صنعت، معدن و تجارت منفک و به وزارت تعاون، کار و رفاه اجتماعی واگذار شد. طبق آن مقرر شد به میزان بدهی و کسر صندوق، سهام شرکت های وابسته به وزارت تعاون، شرکت های ایرانی تولید اتومبیل سایپا، شرکت دخانیات ایران، شرکت آلومینیم ایران، شرکت سنگ آهن مرکزی ایران، شرکت ذوب آهن اصفهان، شرکت آلومینیم المهدی و هرمزال، شرکت زغال سنگ کرمان، شرکت زغال سنگ طبس شرقی و پروانه بهره برداری معدن زغال سنگ کرمان (پس از کسر سهام ترجیحی) بابت تادیه مطالبات به صندوق مذکور واگذار شود. براساس مصوبه دولت از تاریخ ابلاغ آن حقوق مالکانه به صندوق تامین اجتماعی انتقال و متعاقبا روش و قیمت واگذاری سهام مذکور توسط هیات واگذاری تعیین می شود .اسفند ماه سال گذشته بود که موضوع الحاق صندوق بازنشستگی مس به صندوق تامین اجتماعی در کمیسیون ۹۰ مجلس شورای اسلامی کلید خورد .اردیبهشت ماه امسال نیز صندوق بازنشستگی فولاد به وزارت تعاون منتقل شده بود .

نمایشگاه

نمایشگاه صنایع غذایی در اصفهان برگزار می شود

هفتمین همایش رز گداشت روز جهانی غذا، سال مواد اولیه و هم زمان با نمایشگاه تخصصی صنایع غذایی و نمایشگاه مواد اولیه و ماشین آلات صنعت نان، گز، شیرینی و نوشیدنی ها برگزار خواهد شد.مدیر نظارت بر مواد غذایی، آشامیدنی ها، آرایشی و بهداشتی معاونت غذا و داروی دانشگاه علوم پزشکی اصفهان گفت: معرفی عوامل موفقیت واحدهای برتر در نمایشگاه افزایش امکان معرفی بیشتر فرآورده های تولیدی به مردم و فرهنگسازی در راستای تشویق و ترغیب مصرف کنندگان به استفاده از محصولات با کیفیت برتر از جمله اهداف برگزاری همزمان این دو رخداد با یکدیگر بوده است. محمد بدیعی این اقدام را منجر به هم افزایی توانمندی های همایش و نمایشگاه های مذکور دانست و اظهار داشت: همایش گرامی داشت روز جهانی غذا و نمایشگاه های تخصصی صنایع غذایی هر دو در اهدافی چون تأمین سلامت جامعه بسیار موثر است. وی افزود: حرکت هایی از این دست به ویژه در سال تولید ملی، حمایت از کار و سرمایه ایرانی از اهمیت بسیاری برخوردار است چرا که مابرگزاری همایش ها و نمایشگاه های تخصصی زمینه رقابت های سالم و حرفه ای، افزایش انگیزه مردم به مرای خرید تولیدات ملی و نیز کیفی سازی هرچه بیشتر محصولات فراهم می کند.شایان ذکر است:شرکت هایی که به عنوان شرکت برتر معرفی می شوند از طریق نامه تذکاری های صورت گرفته به دریافت غرفه در نمایشگاه نیز ترغیب شده و در اولویت ثبت نام بودند.شرکت کننده نمایشگاه های بین المللی استان اصفهان برگزاری این دو نمایشگاه را از ۴ تا ۷ آبان ماه و با همکاری مراجع علمی-تخصصی ذیربط در دستور کار خود قرار داده است.

اصفهان میزبان نمایشگاه معماری و فناوری های نوین ساختمان

اصفهان امروز: نوزدهمین نمایشگاه بین المللی معماری و فناوری های نوین ساختمان ۲۷ تا ۳۰ مهر ماه میزبان یک صد شرکت از استان های مختلف کشور است. این نمایشگاه در محل نمایشگاه های بین المللی استان واقع در پل شهرستان طی ساعات بازدید ۱۵ الی ۲۲ دایر است و استان های یزد، تهران، اصفهان، آذربایجان غربی و آذربایجان شرقی، فارس، خوزستان، بوشهر و خراسان رضوی و نمایندگان فروش کشورهای ایتالیا، انگلستان، ژاپن، تایوان، چین، ترکیه و اسپانیا را میزبانی می کند. انواع در و پنجره، شیشه های رنگی، شیشه های دوجداره، آیفون های تصویری، درهای ضد سرقت، درهای چوبی و آلومینیومی، پنجره های PVC و UPVC و کوپلاسیون، رنگ و رزین، سنگ، سفال، آجر نما و نمای ساختمان در این نمایشگاه به نمایش در می آید.

فولاد

تعمیرات تخصصی الکتروموتور سنکرون کمپرسور در فولاد مبارکه

اصفهان امروز: برای اولین بار در فولاد مبارکه توسط گروه تعمیرات LOM واحد سیالات ناحیه فولادسازی و نورد پیوسته فولاد مبارکه تعمیرات تخصصی الکتروموتور سنکرون کمپرسور هوای فشرده شماره ۱ سیالات این ناحیه انجام گرفت. جهان خوشنامی رئیس انرژی و سیالات فولاد سبا با تایید مطلب فوق و با بیان اینکه این الکتروموتور کمپرسور از نوع سنکرون با ولتاژ نامی ۶KV و توان نامی ۱۶۰۰KW و دور ۳۰۰۰ و وزن تقریبی ۷۰۰۰KG و با تحریک استاتیکی روتور است، اضافه کرد: این گونه تعمیرات شامل نصب BASE و پایه یاتاقان ها و مونتاژ و تعمیرات و تنظیمات تخصصی الکتروموتور و کمپرسور قبلا توسط شرکتهای بیرونی (پیمانکاران طرف قرارداد تعمیرگاه مرکزی) انجام می گرفت. این بار به لحاظ انفصال قراردادی آن منابع با تعمیرگاه مرکزی و نیز نیاز واحد سیالات سبا جهت نصب و تعمیرات و راهاندازی الکتروموتور کمپرسور و ادامه سرویس دهی به خط تولید این واحد را بر آن داشت تا خود این تعمیر تخصصی را انجام دهد که نتیجه آن بومی شدن این دانش بود وی یکبارچه نبودن الکتروموتور و جدا بودن قطعات آن از همدیگر ماندن استاتور، روتور و پایه یاتاقان ها و غیره نصب و تنظیمات آن را از ویژگی های خاص این تجهیز نسبت به سایر موتور ها خواند و تصریح کرد: این نکته تخصصی مهمی است و لازم بود این تجهیزات بر روی BASE الکتروموتور به صورت جداگانه و دقیق نصب شود وی با بیان اینکه این تعمیرات با صرف ۱۶۰ نفر ساعت کار انجام گرفته است گفت: مهمترین اقدامات اجرایی در این راستا را کنترلهای مقدماتی شامل پارامترهای فنی و ابعادی، ساخت و نصب SPACER و کوپلینگ با روش مهندسی معکوس، مونتاژ پایه یاتاقان ها، استاتور و روتور الکتروموتور که در این مرحله کنترل و تنظیم فاصله نصب پایه ها از گریبکس و فاصله بین پایه ها از اهمیت خاصی برخوردار است تا شیب روتور رعایت شود. همچنین تنظیمات موقعیت استاتور که از چسبیدن TRUST شافت روتور به لبه یاتاقان ها و از افزایش هارمونیک ها – تا بالاتر سی های جریان و افزایش جریان راهاندازی جلوگیری می کند.

امام خمینی (ره):
منابع طبیعی تجدید شونده یکی از سرمایه های حیاتی این مملکت بشمار می رود
روابط عمومی اداره کل منابع طبیعی و آبخیز داری استان اصفهان

خبر ویژه

برگزاری نخستین جشنواره ملی آثار در شهرضا

شهردار شهرضا گفت: اولین جشنواره ملی آثار در شهرضا برگزار می‌شود. شهردار خارجه‌ی در جلسه شورای داری شهرستان شهرضا اظهار داشت: برگزاری نمایشگاه عرضه مستقیم آثار در این جشنواره از مهمترین سیاست‌های حمایتی از تولید کنندگان خرد و کلان آثار شهرستان است. وی با اشاره به برگزاری اولین جشنواره ملی آثار از ششم تا ۱۲ آبان ماه در فرهنگسرای تاریخی شهرضا بیان کرد: جشنواره‌های جشنواره آثار از محل درآمدهای جشنواره تأمین می‌شود. خان‌احمدی گفت: این جشنواره با هدف رشد کمی و کیفی تولید این محصول، معرفی ظرفیت‌های بخش کشاورزی، توسعه و رونق صنعت گردشگری و با کمک ادارات و باغداران برگزار می‌شود وی افزود: جشنواره آثار شهرستان با استفاده از تجربیات خوب شهرستان‌های بادرود تهران، سلوه و با در نظر گرفتن امکانات و محدودیت‌های موجود در شهرستان برگزار می‌شود. شهردار شهرضا با بیان اینکه باید بدرند اثار شهرضا به تمام کشور به طور خدمات معرفی شود بیان کرد: تاکنون ظرفیت‌های استثنایی شهرضا در زمینه‌های مختلف، در سطح کشور مطرح شده است. وی معرفی شهرضا در سطح ملی و بین‌المللی به عنوان شهری دارنده ظرفیت‌های ویژه معرفی، هنرمند، اماکن، صنایع دستی، آداب و رسوم، جذب گردشگر، ایجاد نشاط اجتماعی ... را از جمله اهداف کوتاه مدت این جشنواره دانست و عنوان کرد: ساماندهی تولید توزیع و عرضه اثار و بازگشت به بازار پر رونق گذشته از اهداف میان مدت جشنواره است. خان احمدی افزود: برگزاری این جشنواره در قالب غرفه‌های عکس اثار، عرضه مستقیم اثار، معرفی باغداران نمونه‌ترین اثار، صنایع دستی، تولید تبدیلی، معرفی چگونگی تولید موفق اثار به روش مدرن، طبخ غذا و فرصت‌های سرمایه‌گذاری، قصه‌گویی کودکانه و نقاشی چهره طب سنتی، معرفی مفاخر ملی و فرامالی شهرستان، اجرای سرود و موسیقی سنتی، تئاتر، نورافشانی میادین شهر از جمله برنامه‌های این جشنواره است.

پایان بازسازی بخچال و برج و باروی تاریخی کاشان

سرپرست اداره میراث فرهنگی صنایع دستی و گردشگری کاشان از اتمام کار مرمت و بازسازی بخچال تاریخی و برج و باروی دوره سلجوقیان این شهر خبر داد حسین بزنام‌فر اظهار داشت: برای بازسازی و تعمیر این دو اثر تاریخی افزون بر ۶۰۰ میلیون ریال از محل اعتبارهای استانی هزینه شده است. وی گفت: سقف این بخچال تاریخی که در اثر رطوبت فرسوده شده بود با حفاظت و ملاک کل مرمت و بازسازی شده است.

گزارش خبری

معاون کنسولی و امور ایرانیان وزارت امور خارجه خبر داد

ایجاد بانک اطلاعات اصفهانی‌های خارج از کشور

اصفهان‌امروز: معاون کنسولی، امور مجلس و ایرانیان وزارت امور خارجه در حالی از ایجاد بانک اطلاعات اصفهانی‌های خارج از کشور خبر داد که حسن نوربان، رییس سابق دفتر نمایندگی این کشور خبر داد که حسن نوربان، رییس سابق دفتر نمایندگی این کشور در اصفهان، جای خود را به محمدرضا کارشناس داد و خودبه عنوان سرکنسول جمهوری اسلامی ایران، در حیدرآباد هند راهی این کشور شد. حسن قشقاوی، معاون کنسولی، امور مجلس و ایرانیان وزارت امور خارجه در مراسم توشیع و معرفیه رییس نمایندگی این وزارتخانه در اصفهان، با اشاره به بناها و آثار معماری تاریخی اصفهان اظهار داشت: اصفهان ظرفیت تبدیل شدن به مکانی برای ورود گردشگران معماری که شدت دیدن بررسی و مطالعه معماری تاریخی هستند را دارد و یادآور شد: این اینکه اصفهان تابلوی بزرگ هنری در دنیا است، گفت: در حال حاضر از این ظرفیت‌ها در راستای جذب گردشگر خارجی به خوبی استفاده نمی‌شود. معاون کنسولی، امور مجلس و ایرانیان وزارت امور خارجه با اشاره به اینکه ایران در طول حفظه ۲۰۰ پرواز به مقصد امارات متحده عربی دارد اما از جریان گردشگری از سوی امارات به ایران با این حجم تسنیت تصریح کرد: این امر نیازمند آسیب شناسی جدی است. وی با تاکید بر اینکه ایران به جای جذب هر چه بیشتر گردشگران به کشور باید در ابتدا با همسایگان خود زبان خوش داشته باشیم، افزود: در مراحل بعدی روابط سیاسی، تعاملات اقتصادی و تجاری گسترده می‌شود.

برگزاری همایش اصفهانی‌های خارج از کشور

قشقاوی اضافه کرد: می‌توان در آینده نزدیک با جمع‌آوری یک بانک اطلاعاتی از اصفهانی‌هایی که در سایر نقاط دنیا زندگی می‌کنند و همایشی با عنوان اصفهانی‌ها در کنار کرد و از تودهنمدی های این افراد برای استان اصفهان بهره برد. وی با بیان اینکه وزارت امور خارجه در ۱۷ استان اصفهان تعداد کنسولگری‌ها در اطراف استان‌ها نیز رضایت‌مندی شهروندان از عملکرد نمایندگی وزارت امور خارجه در اصفهان از زمان تاسیس آن در از ۱۳۸۶ تاکنون بسیار بالا بوده وهیچ شکایتی از این دفتر به وزارت تخانه نشده است. معاون کنسولی، امور مجلس و ایرانیان وزارت امور خارجه با اشاره به تشکیل شورای تجاری و ثبت ازدواج، طلاق، مرگ و تولد اتباع خارجی، برقراری تعامل با سرکنسولگری کشورهای خارجی که در برخی از استان‌ها دفتر دارند و هماهنگی‌های پروازهای خارجی را بر عهده دارد

تایید ۲۵۰ سند تجاری بین‌المللی در اصفهان

قشقاوی در مورد فعالیت‌های سال گذشته دفتر نمایندگی وزارت امور خارجه در استان اصفهان بیان کرد: این دفتر در سال گذشته ۲۵۰ سند تجاری را تایید و به امور مربوط به ۲۸۰ هزار تجه خارجی در استان اصفهان رسیدگی کرده است. وی اضافه کرد: همچنین این دفتر، با سرکنسولگری روسیه در اصفهان تعامل برقرار و پروازهای خارجی از اصفهان به نجف اشرف، استانبول، دبی، کویت و عربستان را هماهنگ کرده است.

پیوند اصفهان جدید و قدیم در عرصه بین‌الملل

رییس دفتر سابق نمایندگی وزارت خارجه در اصفهان نیز در این مراسم با اشاره به اینکه از این پس به عنوان سرکنسول جمهوری اسلامی ایران در حیدرآباد مشغول به کار خواهند شد، گفت: حیدرآباد را با عنوان اصفهان جدید می‌شناسند و من سعی دارم میان اصفهان جدید و قدیم پیوند دهم. حسن نوربان با بیان اینکه ظرفیت اصفهان بسیار بیشتر از آن چیزی است که در حال حاضر از آن بهره‌برداری می‌شود، ادامه داد: باید اصفهان در درخشان ایران باشد اینها هم اکنون نیز هست اما نیازمند فعالیت‌های بیشتر و مؤثرتری در این عرصه است. وی افزود: که در اصفهان خواهرخواندهای بسیار خوبی با ظرفیت‌های مطلوب وجود دارد که می‌توان از آنها در قالب یادداشت تبادلهای اقتصادی، علمی، اجتماعی، سیاسی و فرهنگی بهره‌برد. رییس دفتر سابق نمایندگی وزارت خارجه در اصفهان با اشاره به اینکه طرح روابط خواهر خواهر استان اصفهان پس از دو سال به تصویب رسید و به طور حاکم اجرایی آن صادر شده است اظهار داشت: بسیار دوست داشتم این طرح در زمان فعالیتم در اصفهان اجرایی شود اما این گونه نشد.

عملکرد موفقیت آمیز نمایندگی وزارت خارجه در اصفهان

سرپرست معاونت عمرانی استانداری اصفهان هم در این مراسم گفت: برگزاری هفته‌های فرهنگی شهرهای خواهرخوانده اصفهان در این شهر وهفته اصفهان در شهرهای دیگر نیز نقطه قوت نمایندگی وزارت امور خارجه در اصفهان است. مهدی جمالی‌نژاد با اشاره به اقدامات نمایندگی وزارت امور خارجه در استان اصفهان طی سال‌های اخیر اظهار داشت: رسالت دفتر مدنیل بررسی و مطالعه معماری تاریخی اصفهان ظرفیت بخشی بین‌المللی شهر تاریخی اصفهان است که در این راستا دیپلماسی فرهنگی اصفهان با سایر نقاط دنیا از طریق این دفتر انجام می‌شود وی تصریح کرد: نمایندگی وزارت امور خارجه در استان اصفهان در زمینه برگزاری هفته‌های فرهنگی اصفهان قوی عمل کرده‌است.

توزیع اقدام بیشتر برای بین‌المللی کردن اصفهان

رییس جدید دفتر نمایندگی وزارت خارجه در اصفهان هم با بیان اینکه اصفهان به عنوان یک تابلوی بزرگ هنری در دنیا شناخته شده است، گفت: با شناخت ظرفیت‌های این شهر می‌توان برای معرفی چهره بین‌المللی اصفهان اقدام کرد. محمدرضا کارشناس اظهار داشت: اگر بتوان به ظرفیت‌های این شهر به درستی دست پیدا کرد، بایزی مردم این شهر می‌توان برای اهداف کلان معرفی چهره بین‌المللی اصفهان اقدام کرد وی در مورد سابقه کار خود در وزارت خارجه بیان کرد: من در سال ۱۳۷۹ در شهرهای اسپانیا قبرس و لهستان در مقام کنسولی خدمت کرده‌ام و در سمت‌های ریاست اداره قوانین و مقررات وزارت امور خارجه و اداره اروپای مرکزی و شمالی این وزارتخانه مشغول بوده‌ام. وی با بیان اینکه دست تمامی مسئولان در دستگاه‌های مختلف کمی نوشته‌اند برای معرفی چهره بین‌المللی اصفهان، نورافشانی میادین شهر از جمله برنامه‌های این جشنواره است.

تشییع پیکر پنج شهید دفاع مقدس در اصفهان

**شیخ دیروز، پیکر پنج شهید دوران دفاع مقدس اصفهان را همراه اقشار مختلف مردم به گزارش اسیدارب‌نیس بنیاد فرهنگی حضرت مهدی (عج) صبح روز گذشته در مراسم تشییع پیکر پنج شهید دوران دفاع مقدس با بیان اینکه شهید مطهری شهیدان را دارای شخصیت مرکب می‌داند اظهار داشت: هر فردی شخصیت واحد دارد اما شهدا به این درجه رسیده‌اند که شخصیتشان دارای ابعاد مختلفی است. حجت‌الاسلام مدنی نیلی پور افزود: شهدا ترکیبی از مصلح به اضافه عارف هستند و خلوندند را با تمام وجودشرک می‌کنند. وی ادامه داد آن کسی که هنر بشرت کردن به دنیا و اقبال به سمت خداوند را دارد راه سد سالم عارفان را یک شب طی کرده و به خدا رسیده است. نیلی پور با بیان اینکه شهدا دارای ابعاد اجتماعی است گفت: شهیدان برای جامعه و مردم به جبهه جنگ علیه باطل رفتند و این یک کار اصلاحی است و آن‌ها برای خدمت به مردم جان دادند. وی اظهار داشت: شهدا می‌دانند با دادن خون، تاثیرات اجتماعی بزرگی می‌گذارند و آن یادداری و عزت نظام جمهوری اسلامی به اهتزاز درآمدن پرچم شعبه دوازده امامی در جهان است. رییس بنیاد فرهنگی حضرت مهدی (عج) با اشاره به اینکه در طول تاریخ تشیع چند جهش فرهنگی اتفاق افتاده است که ادامه دادا ابتدا در دوران امام صادق(ع) بود که ایشان با فعالیت‌های علمی و فرهنگی این جهش را ایجاد کردند. وی افزود: دوم دور در عهد صفوی با تلاش علامه مجلسی و شیخ‌بهایی صورت پذیرفت که بسیار در تاریخ شیعه با اهمیت است. نیلی پور جهش سوم را پیروزی انقلاب اسلامی ایران دانست و عنوان کرد: این پیروزی حاصل مجاهدت شهیدان و رهبری حضرت امام خمینی (ره) است. بر اساس این گزارش، شهیدان سید عباس حسینی، مرتضی جعفری، مرتضی معینی و دو شهید گمنام دوران دفاع مقدس در این مراسم تشییع شدند.

خبر کوتاه

بانگ «لبیک یا رسول!...» در مساجد اصفهان

لیست کانون‌های فرهنگی و هنری مساجد اصفهان گفت: در راستای محکومیت اهانت به ساحت مقدس پیامبر اعظم(ص)، اعضای کانون‌های فرهنگی و هنری ۱۱۰ مسجد استان، شامگاه پنجشنبه بانگ «لبیک یا رسول!...» سر می‌دهند. حجت‌الاسلام و المسلمین رمضانی معاونی معتمدی افزود: اعضا و ائمه جماعات مساجد شامگاه پنجشنبه ۲۷ مهر پس از اقامه نماز مغرب و عشا در ۱۱۰ مسجد محوری استان، توهین به مقدسات اسلامی را محکوم می‌کنند. وی تصریح کرد: در این مراسم که با حضور فرهیختگان و مسوولان اجرایی و فرهنگی برگزار می‌شود، روحانیان و وعاظ برجسته به ایراد سخنرانی پرداخته و مردم با شعارهای مرگ بر آمریکا، مرگ بر اسرائیل و لبیک یا رسول!... خشم و انزجار خود را از این اقدام مهوم اعلام می‌کنند. وی همچنین از اجرای طرح تلاوت نور در هر وازه و ۷۰۰ مسجد استان و اهدای ثواب آن به روح پیامبر اعظم(ص) خبر داد و افزود: مسابقات فرهنگی نیز با موضوعات سیره و روش پیامبر(ص) نیز برگزار می‌شود. حجت‌الاسلام معتمدی گفت: اهانتی که به ساحت نبی مکرم اسلام(ص) صورت گرفته، قلب تمام مسلمانان جهان را داغدار و جریحه‌دار کرده و خشم و عصبانیت امت اسلام را برانگیخته است.

کسب رتبه نخست اقامه نماز کشور توسط اصفهان

مشاور استاندار و دبیر ستاد اقامه نماز استان اصفهان گفت: استان اصفهان در ارزشیابی‌های صورت گرفته در زمینه اقامه نماز رتبه اول کشور را کسب کرده است. به گزارش ایسنا رضا جدیدی با اشاره به اینکه به هزار ماه و ۸۵۰ امام جماعت در هفت هزار واحد آموزشی استان فعالیت می‌کند، اظهار داشت: سازمان نوسازی مدارس استان موظف است در مدارس فاقد نماز خانه، اقدام به ساخت نماز خانه کند. وی خاطرنشان ساخت: مسجد محله مهر شد و افزود: نهضت مسجدسازی از برکات اصال اجلاس سراسری نماز بود. دبیر ستاد اقامه نماز استان اصفهان با رفاندازی ستاد اقامه نماز استان به ریاست آیت... مهدوی اشاره کرد و گفت: شهرداری در ۳۳۰ نقطه از شهر اصفهان دستگاه اتوماتیک خودکار اذان گو نصب کرده است. جدیدی به برگزاری مسابقات کشوری وبلاگ نویسی نماز در سال گذشته اشاره کرد و افزود: این مسابقه در دی ماه سال جاری برای دومین سال متوالی در شهر اصفهان برگزار خواهد شد.

شهرضا تاریخ انتشار ۲۶ / ۹۱/۸

رونوشت آگهی حصر وراثت

آقای محمد مختاری کرچگانی دارای شناسنامه شماره ۱۱۳۱ به شرح دخواست به کلاسه ۹۱۰/۰۴۲۲۵/۱۰ از این شورا در خواست گواهی حصر وراثت نموده و چنین توضیح داده که شادروان سید رضا مختاری کرچگانی بشناسنامه ۹۳۴ در تاریخ ۱۳۹۱/۷/۲۱ اقامتگاه دائمی خود بدرود زندگی گفته و فوت حین الفوت آن مرحوم منحصر است به سه پسر و سه دختر و همسره شرح ذیل: ۱- محمد مختاری کرچگانی به ش ش ۱۳۱۱ زادند متولی ۲- عبدالرسول مختاری کرچگانی به ش ش ۲۱۳ فرزند متولی ۳- عوض علی مختاری کرچگانی به ش ش ۱۴۲ فرزند متولی ۴- مهوش مختاری کرچگانی به ش ش ۳۷ فرزند متولی ۵- مهین تاج مختاری به ش ش ۱۱ فرزند متولی ۶- محبوبه مختاری کرچگانی به ش ش ۱۴۳۴ فرزند متولی ۷- بی بی طاهره کرچگانی به ش ش ۱۳ همسر متولی و لاغیر آیات انحصار وراثت مقدمتاً در خواست مزبور را در یک نوبت آگهی می نماید تا هر کس اعتراضی دارد و یا وصیت نامه از متوفی دارد لو باید تا ظرف مهلت مقرر اعتراضی نموده تا در تاریخ تنظیم رای حکم یک ماه به دادگاه تقدیم دارد و الا گواهی صادر خواهد شد. م الف ۱۳۹۷ رئیس شعبه اول شورای حل اختلاف نجف آباد

آگهی مزایده

به موجب پرونده اجرایی کلاسه ۱۲۸۸ / ۸۹ و ۱۳۸۹ / ۸۹ آقای سید نعیم الدین سلطانی فرزند سید محمد ابراهیم قائلی تسهیلات از بانک صادرات اصفهان به مبلغ ۴۰/۰۰۰/۰۰۰ ریال تسهیلات و بانک مزبور با دریافت نامه موافقت نسبت موفود در قبال دریافت تسهیلات تمامی تشنگاک یک دانگ پلاک ۲۱۸۴۵۱ بخش ۲ ثبت شهر ثبت شده به ۸۳۳ مترمربع واقع در اینه ... خیابان کوثر کل کوچه امام فاقی مسفر علی پهر فاقی فرزند قاضی علی ... ثبت و سند انتقال و اسناد ملک نجاز در وثیقه بانک رفاه (موضوع اسناد رهنی ۱۰۹۶۳۷ و ۱۰۹۶۹۹ و ۱۰۹۷۱۰ و ۸۳/۱۴۲۴ و سند تعویض وثیقه ۱۲۵۶۰ موضوع ۱۳/۴۷۸ دفتر خانه ۱۲ اصفهان) و در عواید عدم نسبت به پرداخت بدهی حقوقا نام نموده و بانک رفاه شعبه ... در خواست صدور اجرائیه نموده است لذا با طی مراحل قانونی ملک مذکور در دفتر کلیه طلب بانک رفاه و صدور اجرائی از اسناد ۹ صبح الی ۱۲ ظهر روز سه شنبه موخ ۹۱/۸/۱۶ در محل اداره ثبت اسناد و املاک شهرستان میارکه از طریق مزایده حضوری به فروش می رسد چنانچه روز مزایده با تعطیل رسمی مواجه گردد روز بعد از آن عملیات مزایده انجام خواهد شد. مورد مزایده از مبلغ ۶۱۸۳۰/۰۰۰ ریال قیمت ارزیابی شده توسط کارشناس رسمی دادگستری شروع و هر کس خریدار باشد به بالاترین قیمت پیشنهادی فروخته می شود. ضمنا شخص برنده مهلت دارد ظرف پانزده روز پس از مزایده در صورت وجود دارائی خریدار باشد و الا مورد مزایده برداشتی خواهد شد. سعیدی نیا کلاسه پرونده شاکی: خیال فولاد کوی مهرگان پلاک ۶ به موضوع دو قسمت می باشد. سعیدی نیا حق چهارگانه ای دیوانگان (زیارا) در طبقه زیرین پارکاژ کنار ضلع جنوب غربی کاخ بعلاوه مدکور شد. سالم به راهرو زیر زمین غربی پارکاژ شرق به مغازه مجاور، جنوب به ملک مجاور و غرب به راه پله به مساحت حدود ۱۵۰ متر مربع با سقوف و تیرآهن و فرش جرز و ویترین با دیوار شرقی اشتمالات آب و برق و گاز و تلفن که ارزش شناسائی شامل عرصه و اعیانی و کلیه حقوق متعلقه در شرایط موجود فاقد و سهم از عرصه مشاعی و مشاعات و بار نظر گرفتن سقوف تیرآهن و مجاوری و سقوط موتور مربوطه کلا مبلغ ۶۶۰۰۰۰۰ ریال برآورد که از سه دانگ آنکه توقیف می باشد به میزان سهم محکوم علیه مبلغ ۲ دانگ فروخته و فروش می رسد که با توجه به هر مساحت فوق و عدم اعتراض طرفین نسبت به نظریه کارشناسی، اموال توقیف شده از طریق اجرای احکام حقوقی نجف آباد و در تاریخ ۹۱/۸/۷ سه شنبه ۱۰ صبح و در اجرای احکام جنبه حقوقی به فروش میرسد. برنده مزایده شخصی است که از قیمت کارشناسی بالاترین قیمت را انتخاب کند به پایستی ۱۰ ر.ل. زائی المجلس به حساب ۱۰۳۵۳۰۰ - ۲۱۷۱۲۱۹ بزیر و چنانچه ظرف مهلت مقرر نسبت به واریز مابقی آن اقدام ننماید مبلغ سپرده یا کسر هزینه بنفع صندوق ثبت ضبط و مزایده مجددا تکرار می گردد ضمنا خریدار می تواند ظرف پنج روز قبل از مزایده از مال /اموال / ملک مورد نظر بازدید بعمل آورد / م الف ۱۴۸۰ مدیر اجرای احکام حقوقی دادگستری نجف آباد

آگهی فقدان سند مالکیت

دلسوزان ساختاری یک گرانسنگ محلی کلاسه موجود کلاسه ۱۲۸۱۸ / ۷۷/۲۱۲۲ دفتر ۱۰۲ شاهین شهر و کیل شرکت تعاونی مسکن دلسوزان ساختاری یک گرانسنگ محلی کلاسه موجود کلاسه ۱۲۸۱۸ / ۷۷/۲۱۲۲ دفتر ۱۰۲ شاهین شهر و کیل شرکت تعاونی مسکن ۹۴۲۱۲ ۲۴ از شناسنامه ۱۲۰ پلاک شماره بشماره ۳۰۷ واقع در شاهین شهر دفتر ۱۶ ثبت شهران که در صفحه ۵۴۰ جلد ۱۶۱ املاک ذیل ثبت ۲۲۰۴۸ بنام شرکت تعاونی مسکن دلسوزان ثبت و صادر و تسلیم گردیده به موجب سند رسمی شماره ۱۲۸۴۹۱ - ۹۱/۷/۲۰ دفتر خانه ۲۱۲۶ صادره به انتقال قطعی بانقده و معامله دیگری هم انجام شده است نحوه گم شدن یا از بین رفتن سهل انگاری است چون درخواست صدور المثنی سند مالکیت نامبرده از نموده طبق تبصره یک اصلاحی ماده ۱۲۰ آئین نامه قانون ثبت صرائب آگهی می شود که هر کس مدعی انجام معامله (غیر از آنچه در این آگهی ذکر شده) نسبت به آن یا وجود سند مالکیت مزبور نزد خود باشد از تاریخ انتشار این آگهی تا ۱۰ روز به این اداره مراجعه و اعتراض خود را کتبا ضمن ارائه اصل سند مالکیت و سند معامله تسلیم نماید تا مراجعه اعتراض طرف کتبا ظرف یک ماه به دادگاه تقدیم دارد و الا گواهی صادر خواهد شد. م الف ۱۳۹۷ رئیس شعبه اول شورای حل اختلاف شاهین شهر - حسین هادیزاده

آگهی فقدان سند مالکیت

شنگاه پیام نور شاهین شهر به موجب وکالتنامه ۱۲۸۱۸ / ۷۷/۲۱۲۲ دفتر ۱۰۲ شاهین شهر وکیل شرکت تعاونی مسکن دلسوزان ساختاری یک گرانسنگ محلی کلاسه موجود کلاسه ۱۲۸۱۸ / ۷۷/۲۱۲۲ دفتر ۱۰۲ شاهین شهر وکیل شرکت تعاونی مسکن ۹۴۲۱۲ ۲۴ از شناسنامه ۱۲۰ پلاک شماره بشماره ۳۰۷ واقع در شاهین شهر دفتر ۱۶ ثبت شهران که در صفحه ۵۴۰ جلد ۱۶۱ املاک ذیل ثبت ۲۲۰۴۸ بنام شرکت تعاونی مسکن دلسوزان ثبت و صادر و تسلیم گردیده به موجب سند رسمی شماره ۱۲۸۴۹۱ - ۹۱/۷/۲۰ دفتر خانه ۲۱۲۶ صادره به انتقال قطعی بانقده و معامله دیگری هم انجام شده است نحوه گم شدن یا از بین رفتن سهل انگاری است چون درخواست صدور المثنی سند مالکیت نامبرده از نموده طبق تبصره یک اصلاحی ماده ۱۲۰ آئین نامه قانون ثبت صرائب آگهی می شود که هر کس مدعی انجام معامله (غیر از آنچه در این آگهی ذکر شده) نسبت به آن یا وجود سند مالکیت مزبور نزد خود باشد از تاریخ انتشار این آگهی تا ۱۰ روز به این اداره مراجعه و اعتراض خود را کتبا ضمن ارائه اصل سند مالکیت و سند معامله تسلیم نماید تا مراجعه اعتراض طرف کتبا ظرف یک ماه به دادگاه تقدیم دارد و الا گواهی صادر خواهد شد. م الف ۱۳۹۷ رئیس شعبه اول شورای حل اختلاف شاهین شهر

آگهی ابلاغ داد خواست وضمانم

بدینوسیله به خانم زلاکاظمی اسفه فرزند حسب الامر محمد مجهول المکان ابلاغ می گردد که آقای علیرضا قربیعه به نشانی شهرضا چهارده ملاقاتی کوچه بهرهان پلاک ۲ / ۱۲۹ دادخواستی بخواسته مطالبه به این دادگاه تسلیم به کلاسه ۹۱۰۶۱۴ / ۹۱ دادخواست به کلاسه ۹۱۰۶۱۴ / ۹۱ وجه و ثیقه برای روز سه شنبه موخ ۹۱/۱۰/۱۰ ساعت ۳ / ۵ ۱۰ صبح تعیین گردیده لیکن حسب درخواست خواهان و به تجویزماده ۳۳ ق ۱ - ۰ ۱ - ۰ م مراتب یک نوبت دیرکی از جراید کثیرالانتشار آگهی می شود تا تاریخ انتشار طرف یک ماه بامراجعه به دفترشعبه دوم واحد ... سند به تالی دادخواست و ضمائم، آدرس کامل خود اعلام دارد بدینوسیله بدانید که در صورت عدم حضور طرف و رسیدگی بدون نیز در شعبه دوم دادگاه عمومی حقوقی شهرضا حاضر شوید و گواهی احتیاطیه نشر آگهی باشد یک نوبت منتشر خواهد شد. شهرضا تاریخ انتشار ۲۶ / ۹۱/۸

آگهی ابلاغ وقت رسیدگی

درخصوص پرونده کلاسه ۱۰۲۹۱ / ۹۱ و ۲۴۵ دادخواست زیر آقای امین منصوری دارخوشی مبنی بر خلع ید به طرفیت رضا فرزند منصوری خواسته است وقت رسیدگی برای موخ ۹۱/۷/۷ ساعت ۱۱ صبح تعیین گردیده با توجه به مجهول المکان بودن خوانده حسب تقاضای خواهان مراتب در جراید منتشر و از خوانده قبل از وقت رسیدگی به این شعبه واقع در خیابان محتشم کاشانی - جنب بیمه ایران - مجتمع شماره یک شورای حل اختلاف اصفهان مراجعه و نسخه دادخواست و ضمائم را دریافت و امضاء کرده و از وصیانامه از متوفی نزد او باشد از تاریخ نشر آگهی ظرف یک ماه به شورا تقدیم دارد و الا گواهی صادر خواهد شد. ۱۲۱۸۱ م الف شعبه دهم شورای حل اختلاف اصفهان

رونوشت آگهی حصر وراثت

خانم شهربانو زارع پور اصفهانی دارای شناسنامه شماره ۵۶۳۹۰ به شرح دخواست به کلاسه ۹۱۰/۰۴۲۷۷/۱۰ از این شورا در خواست گواهی حصر وراثت نموده و چنین توضیح داده که شادروان ایران هنری بشناسنامه ۱۰۷ در تاریخ ۱۳۹۱/۶/۳۱ اقامتگاه دائمی خود بدرود زندگی گفته و فوت حین الفوت آن مرحوم منحصر است به یک پسر و یک دختر: ۱- علیرضا موحد مقدم پسر ۲- سیما موحد مقدم دختر همه آنها بجز آن فوت آن مرحوم فوت شده اند و الا لاغیر آیات انحصار وراثت مقدمتاً در خواست مزبور را در یک نوبت آگهی می نماید تا هر کس اعتراضی طرد و یا وصیتنامه از متوفی دارد لو باید تا ظرف مهلت مقرر اعتراضی نموده تا در تاریخ تنظیم رای حکم یک ماه به دادگاه تقدیم دارد و الا گواهی صادر خواهد شد. م الف ۱۳۹۷ رئیس شعبه اول شورای حل اختلاف نجف آباد

آگهی ابلاغ داد خواست وضمانم

بدینوسیله به آقای قاسم قلعی فرزند کریم به موجب دخواست وارده به شماره ۲۸۵۳۰ - ۹۰/۸/۱ تقاضای افراز سهم مشاعی خود از پلاک ثبتی ۹۹/۵۱۶ واقع در بخش ۱۲ ثبت استان اصفهان، آنمودند. بعلت مشخص نبودن اقامتگاه بعضی از خلوندگان به شرح ۱- مسعود موحد دختر خورزوقی فرزند محمد تقی ۲- خانم انجه بوهمت دختر خورزوقی فرزند محمد تقی ۳- زهره موحد دختر خورزوقی فرزند محمد تقی ملاکین مشاعی پلاک فوق اگر از طریق صدور اعلام آگهی به منزلله ابلاغ بوده لذا زاید به استناد ماده ۳ و قسمت اخیر ماده ۴ آئین نامه قانون افراز و فروش املاک مشاع مصوب اسفند ۱۳۵۷ و تبصره آن نامبردگان بالا دعوت به عمل می آید جهت افراز سهام مشاعی خلوندان های فوق الذکر در تاریخ ۹۱/۸/۱۰ ساعت ۹ صبح در محل وقوع ملک مذکور حضور بهم رسانیده و مدارک می گردد برای تعیین نظریه مشورتی اداره حقوقی قضائیه به شماره ۷۰۲۳۵۴ - ۶۷/۶/۷ که بدین شرح اعلام می گردد اصولا حد عضو ترکه از ملکیت های مشاعی مالم و از انجام عملیات افراز نخواهد بود لذا این آگهی وفق ماده ۱۸ آئین نامه اجرایی مقدمتا اسناد رسمی لازم الاجراء که افراد ذینفع لایه از تاریخ نشر این شرکه اوملکین مشاعی مهجور (صغیر، محجور، غیر شهید یا غائب یا غائب مفقود الاوجود) دارند بامستند ماده ۳۱۳ قانون امور حسبی و طبق وکالت وجوب به شماره ۲۵۳۰ - ۹۱/۵/۱۵ - ۶۰/۱ عنوان عمومی دیوانی کشور مراتب سوم نمایند بنابراین آنان به افراد دست اعلام دارد تا تصمیم می بر رد افراز به تبانیشی دادگاه مدعی وقوع ملک مشاع شوند لذا این آگهی فقط در یک نوبت منتشر می گردد تاریخ انتشار: ۹۱/۷/۲۶ و ۱۳۷۸/۷ م الف رئیس اداره ثبت اسناد و املاک شاهین شهر - حسین هادیزاده

آگهی مزایده

در پرونده کلاسه ۶۰۰ / ۹۰ ح ۱ اجرایی به موجب دادنامه ۱۱۳۲ - ۸۹۰ صادره از شعبه اول عمومی نجف آباد محکوم علیه اجرایی آقای اسرافیل محکوم است به پرداخت ۱۳۱۱۴۰۰۰ ریال بابت محکوم به و هزینه های دادرسی و غیره در حق محکوم له و مبلغ ۵۰۰۰۰۰۰ ریال نیم عشر دولتی در حق صندوق دولت که از طریق اجرای احکام مدنی شهرستان نجف باداملول ذیل توقیف و توسط کارشناس رسمی دادگستری منتخب آقای مهندس بدالله مهران به شرح ذیل ارزیابی گردیده است به دانگ مشاع از ششدانگ یکباب مغازه پلاک ۱۷۱۷ بخش ۱۱ اصفهان قطعه دو واقع در نجف آباد خیابان منتظری (زیارا) در طبقه زیرین پارکاژ کنار ضلع جنوب غربی کاخ بعلاوه مدکور شد. سالم به راهرو زیر زمین غربی پارکاژ شرق به مغازه مجاور، جنوب به ملک مجاور و غرب به راه پله به مساحت حدود ۱۵۰ متر مربع با سقوف و تیرآهن و فرش جرز و ویترین با دیوار شرقی اشتمالات آب و برق و گاز و تلفن که ارزش شناسائی شامل عرصه و اعیانی و کلیه حقوق متعلقه در شرایط موجود فاقد و سهم از عرصه مشاعی و مشاعات و بار نظر گرفتن سقوف تیرآهن و مجاوری و سقوط موتور مربوطه کلا مبلغ ۶۶۰۰۰۰۰ ریال برآورد که از سه دانگ آنکه توقیف می باشد به میزان سهم محکوم علیه مبلغ ۲ دانگ فروخته و فروش می رسد که با توجه به هر مساحت فوق و عدم اعتراض طرفین نسبت به نظریه کارشناسی، اموال توقیف شده از طریق اجرای احکام حقوقی نجف آباد و در تاریخ ۹۱/۸/۷ سه شنبه ۱۰ صبح و در اجرای احکام جنبه حقوقی به فروش میرسد. برنده مزایده شخصی است که از قیمت کارشناسی بالاترین قیمت را انتخاب کند به پایستی ۱۰ ر.ل. زائی المجلس به حساب ۱۰۳۵۳۰۰ - ۲۱۷۱۲۱۹ بزیر و چنانچه ظرف مهلت مقرر نسبت به واریز مابقی آن اقدام ننماید مبلغ سپرده یا کسر هزینه بنفع صندوق ثبت ضبط و مزایده مجددا تکرار می گردد ضمنا خریدار می تواند ظرف پنج روز قبل از مزایده از مال /اموال / ملک مورد نظر بازدید بعمل آورد / م الف ۱۴۸۰ مدیر اجرای احکام حقوقی دادگستری نجف آباد

آگهی فقدان سند مالکیت

دلسوزان ساختاری یک گرانسنگ محلی کلاسه موجود کلاسه ۱۲۸۱۸ / ۷۷/۲۱۲۲ دفتر ۱۰۲ شاهین شهر وکیل شرکت تعاونی مسکن دلسوزان ساختاری یک گرانسنگ محلی کلاسه موجود کلاسه ۱۲۸۱۸ / ۷۷/۲۱۲۲ دفتر ۱۰۲ شاهین شهر وکیل شرکت تعاونی مسکن ۹۴۲۱۲ ۲۴ از شناسنامه ۱۲۰ پلاک شماره بشماره ۳۰۷ واقع در شاهین شهر دفتر ۱۶ ثبت شهران که در صفحه ۵۴۰ جلد ۱۶۱ املاک ذیل ثبت ۲۲۰۴۸ بنام شرکت تعاونی مسکن دلسوزان ثبت و صادر و تسلیم گردیده به موجب سند رسمی شماره ۱۲۸۴۹۱ - ۹۱/۷/۲۰ دفتر خانه ۲۱۲۶ صادره به انتقال قطعی بانقده و معامله دیگری هم انجام شده است نحوه گم شدن یا از بین رفتن سهل انگاری است چون درخواست صدور المثنی سند مالکیت نامبرده از نموده طبق تبصره یک اصلاحی ماده ۱۲۰ آئین نامه قانون ثبت صرائب آگهی می شود که هر کس مدعی انجام معامله (غیر از آنچه در این آگهی ذکر شده) نسبت به آن یا وجود سند مالکیت مزبور نزد خود باشد از تاریخ انتشار این آگهی تا ۱۰ روز به این اداره مراجعه و اعتراض خود را کتبا ضمن ارائه اصل سند مالکیت و سند معامله تسلیم نماید تا مراجعه اعتراض طرف کتبا ظرف یک ماه به دادگاه تقدیم دارد و الا گواهی صادر خواهد شد. م الف ۱۳۹۷ رئیس شعبه اول شورای حل اختلاف شاهین شهر

آگهی ابلاغ داد خواست وضمانم

بدینوسیله به آقای اسداله بهلوی فرزند احمد مجهول المکان ابلاغ می گردد که خانم طاهره بهلوی به نشانی شهرضا ترک آباد محله قشقائی کوچه سحر ۲ دادخواستی به خواسته ان در ازواج به این دادگاه تسلیم که به کلاسه

هفت هنر

رکورد گرانترین اثر هنرمند زنده به نقاش آلمانی رسید

«گرهارد ریشتر»، نقاش آلمانی رکورد گرانترین اثر فروش رفته در حراجی متعلق به هنرمندان در قیدحیات را به دست آورد. نقاشی آبستره‌ای از «گرهارد ریشتر»، هنرمند تجسمی آلمانی به قیمت ۳۴ میلیون و ۲۰۰ هزار دلار در حراجی ساتبی لندن به فروش رسید و گرانقیمت‌ترین اثر به حراج رفته از هنرمندان در قید حیات دنیا لقب گرفت. این نقاشی که در سال ۱۹۹۴ کشیده شده بود، تلفنی به یک خریدار فروخته شد. این در حالیست که پیش بینی می‌شد این اثر آبسته بین ۱۴ تا ۱۸ میلیون دلار ارزش داشته باشد. به گزارش ایسنا، پیش از این رکورد گرانترین اثر هنری به حراج رفته از هنرمندان زنده متعلق به «حسیر جونز» بود که نقاشی «پرچم» او در می ۲۰۱۰ به قیمت ۲۸ میلیون و ۶۰۰ هزار دلار در حراجی «کریستی» به فروش رسید. نقاشی «ریشتر» پیش از این در سال ۲۰۰۱ توسط «اریک کلاپتون» خریداری شده بود صاحب پیشین این اثر هنری آن را ۳۰ برابر ارزان‌تر از قیمت کنونی از حراجی «ساتبی» نیویورک خریده بود.

برندگان امسال جایزه «غیر بوکر» معرفی شدند

بنابر آرای خوانندگان روزنامه گاردین، برگزیدگان جایزه ادبی‌ای که به «غیر بوکر» معروف است مشخص و اعلام شد. ترتیب جایگاه‌های اخذ شده بدین صورت است: «داستان‌هایی از مرکز خرید» نوشته لوان موریسون با ۱۰۶ رای در جایگاه اول، «آهن خام» نوشته بن مبر با ۶۵ رای در رتبه دوم، «ذهن درخشان ماکسیمیلیان متفکر» نوشته جی دلیلو آیرون مانگر با ۳۱ رای در رتبه سوم، «افشا» نوشته الکس پریستون با ۱۳ رای در جایگاه چهارم، «این شهر را قرمز رنگ کن» نوشته جی کربای با یک رای در جایگاه پنجم و در آخر «مورد کازابلانکا» نوشته سیمون سوئیفت بدون رای در جایگاه آخر قرار گرفتند. سام جوردیسون یکی از روزنامه‌نگاران گاردین مسئول برگزاری این جایزه بوده است. او می گوید که انتظار نداشته که کتاب لوان موریسون به عنوان بهترین کتاب انتخاب شود. همان طور که رای‌گیری درباره کتاب‌ها نشان داد، بعضی از مردم احساس خوبی نسبت به کتاب لوان موریسون داشته‌اند و داستان این کتاب جالب و غیرمعمول است.

خبرنگاری آزاد شامل مزایای مشاغل زیان‌آور شد

با تصویب هیأت وزیران، از این پس خبرنگاران آزاد می‌توانند از مزایای سخت و زیان‌آور بودن شغل خبرنگاری استفاده کنند. به گزارش ایسنا، محمدجعفر محمدزاده، معاون مطبوعاتی و اطلاع‌رسانی وزارت فرهنگ و ارشاد اسلامی در جلسه کمیته اجرایی نوزدهمین نمایشگاه‌بین‌المللی مطبوعات و خبرگزاری‌ها گفت: با جایگزین شدن تبصره ماده ۱۱ آیین‌نامه اجرایی بند «ه» جزء «ب» ماده واحده قانون اصلاح تبصره ۲ الحاقی مادهی ۷۶ قانون اصلاح مواد ۷۲ و ۷۷ و تبصره‌ی ماده ۷۶ قانون تأمین اجتماعی و الحاق دو تبصره به ماده ۷۶ مصوب ۱۳۷۱، خبرنگارانی که با توجه به قوانین بیمه‌های اختیاری و حرّف و مشاغل آزاد، دارای سابقه‌ی پرداخت حق بیمه در حرفه‌ی خبرنگاری هستند، در صورت پرداخت حق بیمه‌ی مربوط با تأیید وزارت فرهنگ و ارشاد اسلامی، مشمول مقررات این آیین‌نامه خواهند بود. او با اشاره به مصوبه هیأت وزیران که با امضای معاون اول رییس‌جمهور ابلاغ شده است، افزود: مرجع تشخیص استحقاق برخورداری از مزایای یادشده، وزارت فرهنگ و ارشاد اسلامی خواهد بود.

جایزه کارلوس فوئنتس برای اولین بار به یوسا رسید

ماریو بارگاس یوسا نویسنده برجسته پروبی و برنده جایزه ادبی نوبل ۲۰۱۰ به عنوان نخستین برنده جایزه ادبی کارلوس فوئنتس انتخاب شد. دیروز اعلام شد یوسا به عنوان نخستین برنده جایزه کارلوس فوئنتس که به یاد نویسنده فقید مکزیکی نامگذاری شده، این جایزه را دریافت می‌کند. این جایزه که به برترین آثار خلق شده در زبان اسپانیایی تعلق می‌گیرد، ۲۵۰ هزار دلار ارزش مادی دارد. یوسا برای «سهمی که با آثارش در غنی کردن زبان اسپانیایی و میراث بشری داشته» شایسته دریافت این جایزه شناخته شد.

یوسا در کنفرانسی که خوزه ماتوئل بلجوا نام او را به عنوان برنده این جایزه اعلام کرد، گفت «از دریافت این جایزه بسیار مفتخر است و تحت تاثیر قرار گرفته است». سیلیوالموس همسر فوئنتس نویسنده برجسته مکزیکی نیز از گروه داوری این رقابت ادبی بود.

یوسا در این مراسم درباره رابطه اش با فوئنتس که ۱۵ ماه می‌امسال در ۸۳ سالگی درگذشت گفت از این نویسنده زمانی که خیلی جوان بود چیزهای زیادی آموخت و گفت خواندن کتاب‌هایی چون «جایی که هوا پاکیزه است» واقعا او را تحت تاثیر قرار داد. یوسا این کار کلاسیک فوئنتس را «آغاز روایتی که در سال‌های آینده فراگیر می‌شود» خواند.

این جایزه علاوه بر وجه نقد شامل تندیسی ساخته وینستو روخو هنرمند مکزیکی نیز هست که در تاریخ ۱۱ نوامبر(۲۱ آبان) یعنی روز تولد کارلوس فوئنتس در مکزیکو سیتی توسط فیلیپه کالدرون رییس جمهور مکزیک به برنده اهدا می‌شود. جایزه ادبی کارلوس فوئنتس پس از درگذشت این نویسنده گرانقدر جولای (تیر) امسال از سوی شورای فرهنگ و هنر ملی مکزیک تاسیس شد.

گالری

قاب آسمان بر دیوار کتابخانه مرکزی

سعید آقایی

هفته گذشته هفته فضا بود و در آخر این هفته نیز یک بارش شهابی خواهیم داشت. کمتر روزی است که خبری از آسمان و نجوم به ما نرسد و همه ما بیواسطه با آسمان ارتباط های مختلفی داریم و لی هیچکدام از ما ارتباط و بریده از آن نیستیم. حتی می توان گفت آسمان و نجوم برای هر انسانی یک آرزوی وسوسه انگیز به حساب می آید در اصفهان نیز علاقمندان به نجوم ضمن فراگیری علم و رصد آسمان از عکاسی آن نیز لذت می برند. عکاسی نجومی در دو حوزه هنری و علمی شکل می گیرد. عکاسی که به سراغ موضوعات نجومی می رود در کنار صبر و حوصله و علاقه به موضوع خاص باید بر تکنیک های خاص این نوع عکاسی نیز مسلط باشد. نوردهی ویژه این فضاها و نورپردازی و پردازش عکاسی نجومی، توانمند باشد. این هفته چهارتن از این هنرمندان آسمانی کارهایشان را با عنوان قاب آسمان و به خصوص با رویکرد هنری نجومی در گالری یک کتابخانه مرکزی به نمایش گذاشته اند. در گالری با یکی از این عکاسان به نام نازنین علی بیک ، متولد سال ۱۳۶۹ ، دانشجوی رشته تربیت بدنی و عکاس آماتور نجوم گفتگویی داشتیم. وی گفت: علاقه من به رصد و رفتن به مناطق تاریک به دور از آلودگی نوری و دیدن صحنه هایی بکر از آسمان و پدیده های آن موجب شد تا روزبه روز بیشتر شیفته نجوم شوم، و بعد از آن به عکاسی نجومی روی آوردم با این فکر که با ثبت این صحنه ها دیگران را در لذت خود از آسمان شریک کنم، کسانی که شاید رفتن به این مناطق برایشان ممکن نیست . وی در مورد ابزار کارش نیز گفت: ابزار مورد استفاده من یک دوربین Canon. ۲۴ ۵D و لنز ۱۸-۵۵ MM و ۸۰MM Canon APO و سه پایه ۷۰MM L-۵ EQ یک سه پایه معمولی Slik می باشد که در ثبت بعضی از این تصاویر از لنزینز استفاده شده است.

در کارنامه کاری این عکاس می توان به برخی از موارد چون: رصدگر و عکاس آماتور آسمان شب تجربه در حدود ۳سال انتشار عکس در مجله ها وسایت های مختلف داخلی و خارجی TWANIGHT.ORG /SPACEWEATHE / SKYPIX آسمان شب / دانستنیها برگزیده برترین عکس علمی مجله دانستنیها در سال ۸۹ برنده سومین رقابت رصدی ملی صوفی داور مارانی های دانش آموزی ملی مدرس مرکز آموزش نجوم ادیب، انجمن سپهر، تدریس آنلاین و... را دید. زیبایی آسمان و منظره های مختلف را در این مجموعه می توان دید.

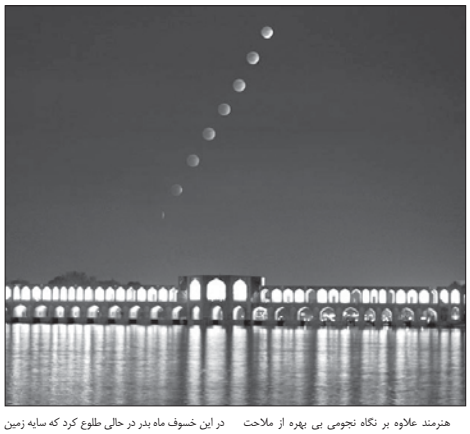

هنرمند علاوه بر نگاه نجومی بی بهره از ملاحت هنری نبوده است. عکس بالا یکی از آثار علی بیک به حساب می آید . این عکس به ماه گرفتگی بر فراز پل خواجو اشاره دارد این پدیده در آذر ماه سال ۹۰ رخ داد. در این خسوف ماه بدر در حالی طلوع کرد که سایه زمین سطح عمده آن را پوشانده بود. این تصویر ترکیبی از ۸ عکس می باشد و در آن شاهد مراحل خسوف و حرکت ماه در آسمان هستید.

طلب ۳۰ میلیارد ریالی شرکت تعاونی مطبوعات از وزارت ارشاد

مدیرعامل شرکت تعاونی مطبوعات کشور از بدهی بیش از ۳۰ میلیارد ریالی معاونت مطبوعاتی وزارت ارشاد به تعاونی متبوعش بابت توزیع کاغذ وارداتی میان مطبوعات کشور خبر داد و گفت: این مسئله مشکلات زیادی را برای ۱۷۰۰ سهامدار این شرکت تعاونی ایجاد کرده است. علی اکبر بهپهانی در گفتگو با مهر، با اعلام این مطلب گفت: شرکت تعاونی مطبوعات کشور با گستره فعالیت سراسر کشور و تاریخ ثبت نامحدود از سال ۱۳۶۷ توسط جمعی از صاحبان امتیاز و مطبوعات مستقل شروع به کار کرد و با پیوستن قریب به اتفاق مطبوعات کشور، آن زمان با پذیرش ۷۶۳ عضو واجد شرایط، به عنوان خانه مطبوعات ایران شناخته شد. وی افزود: تمامی اعضای ملحق شده به این تعاونی به صورت آزادانه و با اختیار کامل و با قبول سهم در مشارکت اقتصادی، آن را پذیرفته اند و همگی موظف شدند که کوشش فردی و تلاش همگانی شان را همراه با کسب علم و آگاهی و به‌کارگیری مستمر دانش روز برای موفقیت هرچه بیشتر اهداف تعیین شده بکار گیرند.

مدیرعامل و عضو هیئت مدیره شرکت تعاونی مطبوعات کشور ادامه داد: اعضای این تعاونی همواره می کوشند تا همسو و هم جهت در کنار تمامی تعاونگران کشور برای ایجاد اشتغال مولد و ارائه خدمات عادلانه و منصفانه مورد نیاز مردم و راه‌اندازی چرخ‌های تولید و خدمات، ضمن تحقق عدالت اقتصادی و اجتماعی، یاری رسان جامعه و دولت نیز باشندوی تأکید کرد: وزارت فرهنگ و ارشاد اسلامی طلب بیش از ۳۰ میلیارد ریالی این تعاونی را که از ۸ سال پیش به این طرف چنین رقمی شده، پرداخت نمی کند. بهپهانی افزود: نقش شرکت تعاونی مطبوعات در کشور مهم و از حساسیت های خاصی برخوردار است و این تعاونی می تواند وجهه ای ارزشمند برای اهالی مطبوعات ایجاد کند که این حرکت و تلاش از سوی تعاونی مطبوعات در شرایط خاص کنونی، یک ارزش و از خودگذشتگی به شمار می رود وی عنوان کرد: این شرکت که ۲۱ سال پیش تأسیس شده، تنها تشکل رسمی مطبوعات کل کشور است و با داشتن ۱۷۰۰ نفر عضو از میان صاحبان امتیاز و مدیران مسئول، کارش در گذشته، وارد کردن کاغذ توزیعی بوده است. مدیرعامل و عضو هیئت مدیره شرکت تعاونی مطبوعات کشور ادامه داد: از سال ۸۳ طلبی از وزارت ارشاد داریم که اگر همان موقع کوتاهی نمی کردند و این طلب را می دادند، الان به این میزان نمی رسید و به این بحران نیز نمی رسیدیم؛ طلبمان ابتدا ۸۰۰،۷۰۰ میلیون تومان بوده و در حال حاضر به بیش از ۳۰ میلیارد ریالی رسیده است.وی تصریح کرد: ما به خاطر این مسئل به دیوان محاسبات کشور شکایت کردیم و دیوان محاسبات نیز طلب این شرکت و ذیحساب کل نیز تأیید کرده است؛ بیش از این، یک وزیر و دو معاون مطبوعاتی دوره های قبلی و دو مدیرکل مطبوعات، طلب ما را تأیید کرده و همگی بر طلب شرکت تعاونی مطبوعات کشور صحه گذاشته اند.

بهپهانی ادامه داد: جالب اینجاست که تیم فعلی و جدید وزارت ارشاد نیز خودشان می دانند که ما این طلب را داریم و تأیید ضمنی نیز کرده اند و حتی دستور تأمین اعتبار نیز توسط معاون مطبوعاتی فعلی در سال گذشته نوشته شده ولی همچنان از پرداخت این پول خودداری می کنند.

چنگ، ساز از یاد رفته ایرانی

حمید مشکلانی

«چنگ» سازی که زادگاه آن را ایران می دانند و زمانی سازندگان و نوازندگان چیره دستی داشته اکنون از یادها رفته است. در حال حاضر در ارکستر سمفونیک به این ساز به شدت بی توجهی صورت گرفته و نوازنده ای برای این ساز وجود ندارد.

ساز «چنگ» که نام باستانیش لیر بوده و اروپائیان هارپ می نامندش قدیمی ترین ساز ساخته شده به دست بشر است. در کتاب تاریخ موسیقی آکسفورد نوشته «جرالد آبراهام» ریشه ساخت و نواختن این ساز را تمدن کهن بین النهرین می داند یعنی قسمتی از فلات ایران باستان، ترکیه، عراق و خاورمیانه و جنوب غرب آسیا. گویا الهام ساخت این ساز از روی سلاح جنگی تیر و کمان بوده و اکنون به ۱۷ شکل و الگو در جهان ساخته می شود در ایران باستان و در متون پارسی، بسیار از «چنگ» یاد شده و چنان تاثیری بر مردمان می گذاشته که حتی یکی از سور فلکی (سیاره زهره) را چنگ زن می دانستند. برخی از باستان شناسان و محققان تاریخ موسیقی، خاستگاه «چنگ» را ایران می دانند زیرا در حفاری های چغامیش در خوزستان گروه باستان شناس آمریکایی مُهری گِلی را یافته اند که چنگ نوازی را نشان می دهد که در دستش چنگ منحنی شکلی دارد که قدمتش را دوران ایلامی می دانند یعنی چهار هزار سال پیش از میلاد (همان تمدن بین النهرین).

در طول تاریخ «چنگ» دچار تغییر و تحولات بسیار گشته است و از ۳ سیم تا ۳۵ سیم نیز رسیده است. توجه ایرانیان به این ساز شگفت انگیز است از کتیبه های هخامنشی گرفته تا نقاشی های کاخ های قاجاری این ساز موجود است و نوازندگان و سازندگان «چنگ» نیز با مهارت بسیار در طول تاریخ هنر پر بار ایران زمین مشغول به فعالیت بوده اند.

«چنگ» جزء خانواده سازهای زهی است و با انگشتان نواخته می شود و یکی از اصلی ترین سازهای ارکستر سمفونیک است، در حال حاضر، یکی از بزرگترین چنگ نوازان معاصر جهان «ساباتلا» چنگ نواز بزرگ اسپانیایی است.

جشنواره هنرهای تجسمی کودک باز هم به تعویق افتاد

دبیر دومین جشنواره هنرهای تجسمی کودکان و نوجوانان گفت: به منظور برگزاری هر چه بهتر و در خورشان دومین جشنواره بین‌المللی هنرهای تجسمی کودکان و نوجوانان تصمیم گرفتیم که برگزاری این جشنواره را بار دیگر به تعویق بیندازیم. جلیل جوکار در گفت و گو با ایسنا با بیان این مطلب افزود: حقیقت آن است که برگزاری چنین جشنواره‌های بزرگی نیازمند یک ساز و کار ویژه و شایسته است از این رو تصمیم گرفتیم که به منظور ساماندهی بهتر، بار دیگر جشنواره را به تعویق بیندازیم و زمان جدید برگزاری جشنواره متعاقبا و پس از بررسی‌های جدید اعلام می‌شود. نخستین جشنواره هنرهای تجسمی کودک و نوجوان مرداد ماه سال گذشته به میزبانی اصفهان برگزار شد و قرار بر این بود که این جشنواره هر سال در همین زمان به میزبانی شهر گنبدهای فیروزه‌ای برگزار شود که با توجه به تغییرات مدیریتی اداره کل فرهنگ و ارشاد اسلامی استان اصفهان و دبیر این جشنواره، برگزاری آن به ۲۶ تا ۲۸ مهر ماه سال جاری موکول شد که این زمان نیز با به اظهار دبیر این جشنواره به تعویق افتاده است و گویی مسئولان برگزاری جشنواره قصد اعلام زمان جدید برگزاری آن را هم ندارند و این مشخص نشدن زمان برگزاری جشنواره قوتی برای احتمال برگزار نشدن آن در سال جاری است

نمایشگاه «غزلی در احساس» برای خیریه

مکانی به دور از هیاهو و اضطراب، فضایی دور از شهرهای شلوغ و پرالتهاب، زن عشایری با هنرهایی بر دوش، در چمن زاری ایستاده و خبره به تو لبخند می‌زند. آن طرفتر جادهای پوشیده از گل‌های رنگارنگ و بیدهای پریشان هر تماشاگری را مسحور می کرد.

خانه هنرمندان میزبان تابلوهای نقاشی راحله هنری با نام «غزلی در احساس» است و قرار است مبلغ حاصل از فروش تابلوها به کارهای خیریه اختصاص یابد. این نقاش به ایسنا، گفت: سبک کار من امپرسیون و اکسپرسیون است و این تابلوها با پاستیل گچی کار شده است. هنری، با ابراز علاقه به این نوع سبکها ادامه داد: سبکی مانند رئال، نقاش را محدود می کند اما امپرسیون و اکسپرسیون امکان بیشتری جهت بروز هیجانات درونی نقاش فراهم می‌کند و احساسات به گونه‌ای عیان‌تر بیان می‌شود. وی با بیان اینکه از بین تکنیک‌های دیگر استفاده از پاستل گچی را ترجیح می‌دهم، خاطر نشان کرد: در نقاشی با پاستل، واسطه ای بین دست و مقوا وجود ندارد و این ارتباط مستقیم، حس خوشایندی ایجاد می‌کند. این هنرمند استقبال مخاطبان را خوب توصیف و تصریح کرد: علاقه مندان خارج از ایران نیز وقتی به سایت اینترنتی من مراجعه می کنند، از فضای ایرانی و طبیعت تابلوها لذت می‌برند. به گزارش ایسنا، برای بازدید از تابلوهای راحله هنری می‌توان به تارنمای مجازی WWW. RAHELEHHONARI.COM مراجعه کرد و نمایشگاه آثار وی با نام «غزلی در احساس» تا ۲۸ مهرماه در خانه هنرمندان برپا خواهد بود.

«بافته‌های قلم» در موزه هنرهای معاصر

آثار نقاشی خط امید گنجعلی با عنوان «بافته‌های قلم» در موزه هنرهای معاصراصفهان به نمایش در می‌آید. امید گنجعلی در گفت‌وگو با ایسنا، اظهار کرد: این نمایشگاه شامل ۲۳ تابلوی نقاشی خط است که از تاریخ ۳۰ مهرماه تا ۱۵ آبان ماه در موزه هنرهای معاصر اصفهان دایر خواهد شد. وی افزود: این آثار بر روی بوم‌هایی با ابعاد یک و نیم در یک نیم، یک در یک، یک و نیم در سه و یک در یک و نیم به تصویر کشیده شده است. گنجعلی در مورد تکنیک‌های به کار برده شده در این آثار گفت: در این آثار از رنگ اکرولیک، مرکب و رنگ‌های پارچه استفاده شده است.

تجدید چاپ ترجمه خشایار دیهیمی از آثار آلبر کامو

آثاری از آلبر کامو با ترجمه خشایار دیهیمی تجدید چاپ شد. دوره چهارجلدی «یادداشت‌ها» و رمان «بیگانه» آلبر کامو با ترجمه دیهیمی از سوی نشر ماهی تجدید چاپ شده است. کتاب «یادداشت‌ها»ی آلبر کامو در چهار جلد تدوین شده است. مجلد نخست این کتاب دربرگیرنده یادداشت‌های کامو در فاصله‌ی سال‌های ۱۹۳۵-۱۹۴۲ است. همچنین مجلدهای دیگر به این شرح نوشته شده است: جلد دوم (۱۹۴۲ - ۱۹۵۱)، جلد سوم (۱۹۵۱ -۱۹۵۹) و عنوان فرعی مجلد چهارم «یادداشت‌های سفر» است. این اثر را دیهیمی با همکاری شهلا خسروشاهی ترجمه کرده که اخیرا برای نوبت دوم تجدید چاپ شده است. همچنین ترجمه دیهیمی از «بیگانه»، رمان معروف این نویسنده فرانسوی، برای نوبت چهارم تجدید چاپ شده است. رمان «بیگانه» علاوه بر این، با ترجمه‌های جلال آل احمد و علی اصغرخبرزاده، جلال‌الدین اعلم، محمدرضا پارسایار، عنایت‌الله شکیباپور، پرویز شهدی، لیلی گلستان و هدایت‌الله میرزمانی به فارسی منتشر شده است. آلبر کامو هفتم نوامبر سال ۱۹۱۳ در الجزایر به دنیا آمد. او یکی از متفکران قرن بیستم است که چندی پس از دریافت جایزه‌ی نوبل ادبیات، در چهارم ژانویه‌ی سال ۱۹۶۰ از دنیا رفت. از جمله آثار آلبر کامو به کتاب‌های «بیگانه»، «طاعون»، «سقوط»، «آدم اول»، «کالیگولا»، «هزینه‌ای برای راهبه»، «سوء تفاهم»، «حکومت نظامی»، «عادل‌ها» و «تسخیر شدگان» می‌توان اشاره کرد.

«مثل یک عاشق» کیارستمی به انجمن فیلم آمریکا می‌رود

فیلم جدید «عباس کیارستمی» به همراه آثار فاخر سینمای جهان در جشنواره انجمن فیلم آمریکا نمایش خواهد یافت. به گزارش ایسنا، برگزارکنندگان جشنواره انجمن فیلم آمریکا از برترین آثار حاضر در جشنواره‌ی فیلم کن و نامزدهای احتمالی جایزه اسکار خارجی برای حضور در این جشنواره دعوت کردند. فیلم «مثل یک عاشق» کیارستمی که امسال در جشنواره کن یکی از نامزدهای دریافت نخل طلا بود، داستان یک دانشجوی جامعه‌شناسی را روایت می‌کند که هزینه‌ی تحصیل خود را از طریق کار به عنوان محافظ شخصی تامین می‌کند و تراشی‌ او کوئنو نیز نقش یک پروفسور میانسال را ایفا می‌کند. فیلم «سهم فرشته» ساخته «کن لوچ»، «واقعیت» به کارگردانی ماتئو گارونه (برنده جایزه هیات‌داوران کن)، شکار ساخته‌ی توماس وینتربرگ، «در کشوری دیگر» از «هونگ سانگ سو» نیز از مهمترین فیلم‌های حاضر منتخب کن در جشنواره فیلم انجمن آمریکا هستند.

از مهمترین فیلم‌های رقابت‌کننده در بخش اسکار خارجی که در جشنواره انجمن فیلم آمریکا نیز حضور خواهند داشت می‌توان به فیلم‌های «برسوایی سلطنتی» از «تامارک»، «عشق» از اتریش، «بارباراا» از آلمان، «آنسوی تپه‌ها» از رومانی، «خون، خون من» از پرتغال، «سزار باید بمیرد» از ایتالیا و «بیتا» برنده شیر طلای ونیز از کره‌جنوبی اشاره کرد.جشنواره انجمن فیلم آمریکا نوز اول نوامبر با نمایش فیلم «هیچ‌کاک» کار خود را آغاز می‌کند و روز هشتم نوامبر با فیلم «لینکلن» به کار خود خاتمه می‌دهد. همچنین قرار است از «ماریو کوتیلار»، بازیگر برنده‌ی جایزه اسکار طی مراسمی و با نمایش فیلم «مستخوان و زنگار» تقدیر شود.

«آینه‌های روبرو» سرانجام اکران می‌شود

فیلم‌های «آینه‌های روبرو» به کارگردانی نگار آذرایجانی و «پیمان» به کارگردانی مجید قهیم‌خواه از سوم آبان اکران می‌شوند. «پیمان» به کارگردانی مجید قهیم‌خواه فیلمی با بازی محمدرضا فروتن و سپیده خدادوری ساخته شده است. فروتن در این فیلم در نقش پسری به نام پیمان ایفای نقش کرده است که توسط دوستش با دختری آشنا می‌شود. او تصمیم می‌گیرد تا با آن دختر ازدواج کند اما دختر پس از مدتی ناپدید می‌شود. «پیمان» شهریور ماه سال ۹۰ در رشت و انزلی جلوی دوربین رفت، اما مراحل فنی آن به درازا کشید و طی دو مقطع انجام شد تا به تازگی آماده نمایش شود. نادر معصومی «پیمان» را فیلمبرداری کرده و پخش آن به مؤسسه سینمایی راه عرفان (محسن مسافرچی) سپرده شده است. این دومین فیلم بلند سینمایی مجید قهیم‌خواه است. او سال ۷۵ فیلم «اعتراف» را با بازی پژمان بازغی ساخت که اکران عمومی شد. «آینه‌های روبرو» نیز بالاخره پس از کش و قوس‌های فراوان روی پرده می‌رود. این فیلم قصه آشنایی دو زن جوان از موقعیت‌های کاملا متضاد اجتماعی است که هر کدام با انگیزه‌ای متفاوت به جاده قدم گذاشته‌اند. این فیلم اولین فیلم بلند داستانی در سینمای ایران است که یکی از شخصیت‌های محوری آن، دختری دوجنسیتی، با هنرمندی شایسته ایرانی است. شخصیت دیگر فیلم، زنی جوان، مذهبی و سنتی است که با تجربه‌ای محدود، به ماجراهایی ناخواسته کشیده می‌شود.به گزارش خبر آنلاین، «آینه‌های روبرو» به کارگردانی نگار آذرایجانی و تهیه‌کنندگی فرشته طائرپور در جشنواره‌های مختلف جهانی حضور داشته و جوایز متعددی را دریافت کرده است. شایسته ایرانی و غزل شاکری دو بازیگر اصلی این فیلم هستند.

«نارنجی پوش» مهرجویی در شبکه نمایش خانگی

نسخه ویدئویی «نارنجی‌پوش» به کارگردانی داریوش مهرجویی از ۲۵- مهرماه- در شبکه نمایش خانگی کشور توزیع شده است. به گزارش ایسنا، نسخه ویدئویی «نارنجی پوش» به کارگردانی داریوش مهرجویی همراه با عکس‌های این فیلم در ۵۰۰ هزار نسخه در کشور توزیع شده است. «نارنجی پوش» آخرین ساخته داریوش مهرجویی داستان حامد آبان (حامد بهداد) عکاس حرفه‌ای مجلات و روزنامه‌ها است که با خواندن کتابی چنان تحت تاثیر پالایش محیط زیست و مبارزه با آشغال زایی می‌شود که با لباس نارنجی مخصوص رفتگران به شهرداری می‌پیوندد و با عنوان «نارنجی پوش لیسانسه» به شهرت می‌رسد اما اعتبار و محبوبیت حامد زندگی خصوصی و خانوادگی او را با سیلی از فراز و نشیب های عاطفی تند و ناگهانی به سمت و سویی دیگر می‌برد...

این فیلم در سی امین جشنواره بین المللی فیلم فجر برنده چهار سیمرغ بلورین (بهترین فیلم سینمای آسیا، جایزه ویژه المذاهب ، جایزه ویژه هیات داوران و بهترین تدوین) شده بود. همچنین در شش رشته دیگر، بهترین بازیگر نقش اول زن: لیلا حاتمی بهترین بازیگر نقش دوم زن: میترا حجار، بهترین فیلم، بهترین کارگردانی، بهترین فیلم نامه و بهترین صدابرداری کاندیدای دریافت جایزه شده بود. حامد بهداد ، لیلا حاتمی، میترا حجار، طناز طباطبایی، همایون ارشادی، فرنوس کاویانی، ارشیر رستمی، امید روحانی، محمدجواد جعفرپور، مهیار پورحسابی، کیانوش گرامی و... بازیگران اصلی «نارنجی پوش» هستند.

در شهر

ارکستر مجلسی خورشید خاطره انگیزها را می نوازد

ارکستر مجلسی خورشید در روزهای ۲۷ تا ۲۹مهرماه از ساعت ۲۰با اجرای قطعات خاطره انگیز در هنرسرای خورشید اصفهان به روی صحنه خواهد رفت. فرید اسماعیلی، رهبر ارکستر مجلسی خورشید به ایسنا گفت: فرم این کنسرت نیز مانند کنسرت سال گذشته ارکستری است و با حدود ۳۰ نوازنده و سه خواننده(حسین زلوالانه، حسین رستمی و امیر مسیبی) اجرا خواهد شد. وی در ادامه افزود: با توجه به استقبالی که سال گذشته از اجرای ما شد در این کنسرت نیز با اجرای قطعاتی از اساتیدی مانند درویش خان، عارف قزوینی، روح ا... خالقی، حسین یاحقی، جواد لشکری و... خاطرات خوب گذشته تکرار خواهد شد. اسماعیلی تصریح نمود: دوراقع فرم اصلی کار ترکیبی از موسیقی ایرانی است که با قطعاتی جدا از هم اجرا می شود. رهبر ارکستر مجلسی خورشید خاطرنشان کرد: در میان قطعات، قطعه جوانی استاد یاحقی، قطعه تنهایی عماد رام و گلهای بهاری جواد لشکری و رنگ تیترار کیف انگلیسی از درویش خان از خاطره انگیزها هستند.قطعه محفل عشق با شعر استاد سخا نیز از ساخته های خودم در این کنسرت اجرا می شود. اسماعیلی در ادامه افزود: سازهای ویلن،ویلن آلتوویلن سل،فلوت،کلارینت با تلفیقی از سازهای ایرانی تارسنتور،تنبک و دف هستند.

تلنگر

رییس سازمان غذا و دارو:

گزارشی از احتکار دارویی نداریم

رییس سازمان غذا و دارو تصریح کرد: تا به حال گزارشی از احتکار دارو به سازمان غذا و دارو ارائه نشده است. احمد شیبانی گفت: با وجود هزینه‌های بالا و گران شدن اقلام، سعی کردیم نگذاریم در زمینه دارو مشکل خاصی برای مردم پیش آید. البته دارو یک کالای اقتصادی است و تامین آن نیازمند هماهنگی سایر ارگان‌هاست.

رصد موجودی دارویی کشور

وی افزود: برخی داروهای مصرفی را در داخل تولید می‌کنیم و وابسته به مواد اولیه است که برخی از مواد اولیه را نیز در داخل تولید می‌کنیم؛ مسلما این دسته داروها از ذخیره مناسبی برخوردارند. برنامه‌ریزی‌های لازم برای تامین داروی کشور در حال انجام است و گروهی در حوزه غذا و دارو حضور دارند و به صورت مستمر موجودی کارخانه‌های داروسازی را رصد می‌کنند تا هم مصرف فعلی و روزانه مردم و هم داروهای حساس برای بیماران فراهم باشد. شیبانی ادامه داد: در حال حاضر حدود ۹۷ درصد داروهای ساخته شده و همچنین حدود ۴۵ درصد مواد اولیه دارویی را در داخل کشور تولید می‌کنیم؛ گرچه بخشی از مواد اولیه‌ای که در داخل تولید می‌شود نیز نیاز ارزی داشته و مواد واسطه‌ای آن از خارج می‌آید. از آنجا که بخشی از داروها و مواد اولیه در داخل تولید می‌شود، تا کنون نگذاشته‌ایم بحرانی پیش آید و امیدواریم با پیگیری‌هایی که در حال انجام است کمبود یا نبود دارویی برای مردم نداشته باشیم.

احتمال کمبود دارو

رییس سازمان غذا و دارو درباره کمبودهای کنونی دارویی نیز به ایسنا گفت: اکنون ممکن است برخی از کمبودهای دارویی را داشته باشیم، به عنوان مثال یک سری از داروهایی که در لیست دارویی ایران نیست و ثبت نشده و ممکن است پزشکان نسخه کنند و طبیعی است که این دارو در داروخانه نیست و نباید هم باشد. شاید یکی از موارد کمبود که مطرح باشد مربوط به چنین مواردی باشد.

پیش بینی برای ذخیره داروهای اساسی

وی تاکید کرد: اما تامین داروهای اساسی را پیگیریم تا مشکلی پیش نیاید؛ به عنوان مثال تهیه واکسن‌ها در اولویت کاری ما قرار دارد. داروهای بیماری‌های خاص مانند ام اس و تالاسمی نیز در اولویت کاری ماست که خوشبختانه بخشی از آن را در داخل تولید می‌کنیم و بخشی از آنها را وارد می‌کنیم. سعی کردیم این داروها را تامین کنیم تا علاوه بر آنکه مصرف روزانه بیماران تامین شود، پیش بینی‌های لازم برای ذخیره نیز صورت گرفته است.

خبر کوتاه

سهم زنان در خون اهدایی کمتر از ۶ درصد است

مدیرعامل سازمان انتقال خون ایران گفت: سال گذشته بیش از یک میلیون و ۸۰۰ هزار اهدا کننده خون در کشور وجود داشت و در شش ماهه اول امسال نیز رشد ۷۶ درصد داشتیم که در این میان نقش خانم‌ها در اهدا کمتر از شش درصد است. علیرضا توکه درعین حال خاطرنشان کرد: آمار بانوان اهدا کننده خون در زنجان بیشتر از نرم کشور است.

وی افزود: سازمان بهداشت جهانی خرداد ماه امسال در مقاله‌ای با عنوان تاریخچه موفقیت اعلام کرد ایران جزو پنج کشور موفق در اهدا خون سالم است و ما فعالیت غیراستاندارد انجام نمی‌دهیم و با این که ما تست‌های غربالگری را که انجام می‌دهیم ممکن است از دست برود ولی خوشبختانه آماری که داریم از نرم قابل قبول در جهان پایین‌تر است. به گزارش ایسنا وی تصریح کرد: ۸۵ درصد گروه‌های خونی در همه جا گروه‌های خونی مثبت هستند و مابقی منفی هستند. بنابراین همیشه نسبت گروه‌های منفی و به خصوص گروه خونی O منفی در انبارها کمتر است.

خستگی شایع ترین علامت کم خونی

کیمیا فرهنگ

شایع ترین علامت کم خونی، خستگی (احساس ضعف و بی حالی) است. سه دلیل عمده برای ایجاد کم خونی وجود دارد: از دست دادن خون، تولید کمتر از حد گویچه های سرخ و یا تخریب بیش از اندازه طبیعی گویچه های سرخ. گاهی بیش از یک علت از سه علت ذکر شده می‌تواند علت ایجاد کم خونی باشد. یک پزشک در باره علایم کم خونی گفت: در افراد دچار کم خونی یافتن میزان کافی انرژی که بتوان به کمک آن فعالیت روزانه زندگی را انجام داد دشوار خواهد بود. دکتر جمالی افزود: علاوه بر خستگی، سایر علایم و نشانه‌های کم خونی عبارتند از: کوتاهی نفس، گیجی و بی حالی، سردرد، سردی دست ها و پاها، پوست رنگ پریده، درد قفسه سینه، بی حسی در دست ها و پاها و ضربان قلب سریع و نامنظم، به گفته این پزشک تمامی این علایم می تواند اتفاق بیفتد زیرا قلب باید بیشتر کار کند تا بتواند اکسیژن کافی را به بدن برساند. دکتر جمالی تصریح کرد در برخی از موارد کم خونی، ممسکن است ضربان قلب نامنظم که به آن آریتمی می گویند نیز اتفاق بیفتد. در طول زمان، این آریتمی به قلب آسیب می رساند و سبب بزرگ شدن و در نهایت نارسایی قلب خواهد شد. وی خاطر نشان کرد: کم خونی به علت نرسیدن خون کافی به سایر اعضاء به آنها نیز آسیب خواهد رساند. این پزشک با بیان این که کم خونی ممکن است به دلیل بیماری ها ایجاد شود و همچنین می تواند بیماری‌ها را تشدید کند گفت: برای نمونه گروهی از درمان های سرطان ممکن است به مغز استخوان که سازنده گویچه سرخ است آسیب برساند. این وضعیت سبب ضعف و ناتوانی و پاسخ نامناسب به درمان در این بیماران خواهد شد. دکتر جمالی خاطر نشان کرد: بیماران دچار ایدز نیز به علت عفونت های ناشی از بیماری و یا داروهایی که مصرف می کنند به کم خونی مبتلا می شوند. وی افزود: کم خونی اثرات دیگری نیز دارد. افراد دچار این عارضه که خون زیادی را طی یک تصادف و یا عمل جراحی از دست داده اند به تزریق خون نیاز خواهند داشت. این پزشک در خاتمه تاکید کرد: افرادی که دچار بیماری زمینه ای کلیوی و کم خونی هستند بیشتر به مشکلات قلبی هستند.

کلینیک

تشخیص زودرس، سرطان های پوست، پستان، گردن رحم، و حنجره خیلی مهم است

افزایش شانس درمان با تشخیص زودرس سرطان

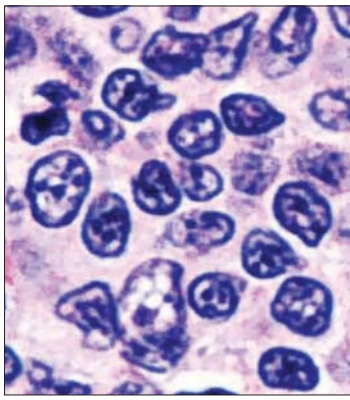

دکتر عباسعلی نصر اصفهانی

تشخیص به موقع(زودرس) سرطان، در افزایش شانس درمان موفق مؤثر است. تشخیص زود رس از دو طریق قابل دستیابی است: آموزش کادر درمانی و افراد جامعه برای تشخیص علائم هشدار دهنده وشروع به موقع بررسی های لازم پس از بروز علائم و غربالگری در افراد سالم. شناسایی علائم هشدار دهنده سرطان های مختلف توسط پزشکان، پرستاران و دیگر کارکنان بخش بهداشت و همچنین مردم عادی تاثیر زیادی در تشخیص به موقع سرطان دارد. بعضی این علائم عبارتند از:

۱ /توده هایی که تازه در بدن ظاهر شده اند و رشد دارند

۲/ زخم هایی که در مدت زمان معقول بهبود نمی یابند به‌خصوص اگر علت بروز آنها مشخص نیست

۳/ خونریزی غیر طبیعی از هر جای بدن مثل دستگاه اداری، مقعد، واژن، داخل دهان و ریه(خلط خونی)

۴/ اختلال هاضمه که بهبود نمی یابد

۵/ گرفتگی طولانی مدت صدا

۶/ سرفه طولانی

۷/ اختلال در بلع

۸/تغییرات اجابت مزاج بصورت افزایش یا کاهش دفعات اجابت مزاج یا تغییر متناوب آنها تب یا دردی که علت آن مشخص نیست

۹/کاهش وزن به دلیل نامشخص

لازم به ذکر است که اکثر این علائم بطور مکرر در بیماری های شایع و غیر مهم دیده می‌شوند و تداوم این علائم برای بیش از ۲-۳ هفته مهم است.

هرچند در این موارد هم اکثرا علت آنها سرطان نیست، ولی نیاز به بررسی دقیق علت دارند. تشخیص زودرس، بخصوص در مورد سرطان های پوست، پستان، گردن رحم، دهان، حنجره، کولون ورکتوم خیلی مهم است.

غربالگری

عبارت است از استفاده از معاینه و آزمایش های ساده در بین افراد سالم جامعه برای شناختن افرادی که بیماری خاصی را دارند ولی هنوز علامتی پیدا نکرده اند. مثال هایی از آن عبارتند از انجام ماموگرافی دوره‌ای برای تشخیص زودرس سرطان پستان یا بررسی سیتولوژی پاپ اسمیر برای تشخیص زودرس سرطان گردن رحم.

بررسی های غربالگری به شرطی انجام می شوند که آزمایش به حد کافی حساس و اختصاصی باشد(مثبت یا منفی کاذب کمی داشته باشد) امکانات و نیروی انسانی لازم برای پوشش دادن تقریبا تمام افراد مورد نظر در اختیار باشد. برای افراد جامعه راحت و پذیرفتنی باشد. تشخیص زودرس بر سیر درمان و سرنوشت بیمار تاثیر واضح داشته باشد و با توجه به شیوع بیماری و مرگ ومیر ناشی از آن در جامعه مورد نظر، و سایر عوامل مؤثر، اثربخشی غربالگری در مقایسه با هزینه و نیروی صرف شده معقول باشد. بر اساس شواهد موجود، انجام غربالگری برای تشخیص زودرس سرطان های زیر، در شرایطی که امکانات آن موجود باشد قابل پیشنهاد هستند:

۱ /پستان: با معاینات دوره ای هر ماهه توسط خود بیمار و هر سه سال معاینه بالینی (توسط پرستار دوره دیده، ماما یا پزشک) از سن ۲۰ سالگی به بعد و معاینه بالینی سالانه و ماموگرافی سالانه از سن ۴۰ به بعد.

۲/گردن رحم: با پاپ اسمیریس از سن ۲۱-۱۸ سالگی

۳/کولون ورکتوم: از سن ۵۰ سالگی با بررسی خون مخفی مدفوع به طورسالانه یا سیگموئیدوسکوپی هر ۵ سال یا هر دو باهم یا کولونوبیکویی یا باریم انمای دابل کنتراست هر پنج سال

۴/ پروستات: با معاینه بالینی و بررسی سالانه PSA سرم از سن ۵۰ سالگی به بعد(در افرادی که بیش از ۱۰ سال عمر برای آنها قابل پیش بینی است)

لازم به ذکر است که در گروه هایی از بیماران که به دلیل زمینه ژنتیک و خانوادگی در معرض شیوع بیشتری از یک یا چند نوع سرطان می باشند لازم است غربالگری اختصاصی آن گروه یعنی با شدت و کیفیت دقیق تری انجام شود. مثل خانواده بیماران مبتلا به آدنوم فامیلیال کولون یا د ر جهش ژن BRCA.

متخصص جراحی و لاپاروسکوپی

برگزاری همایش ملی بهداشت باروری و ناباروری

اولین همایش ملی بهداشت باروری و ناباروری از امروز به مدت دو روز در اصفهان برگزار می شود. سید مهدی احمدی دبیر علمی همایش ملی بهداشت باروری و ناباروری گفت: بیمارانی که از سنین قبل از بلوغ و بعد از بلوغ به نوعی دچار سرطان شده اند قبل از هرگونه اقدام درمانی مانند رادیوتراپی و شیمی درمانی مسئله باروری آینده این افراد در نظر گرفته می شود و اقدامات لازم نیز انجام می گیرد. وی افزود: آگاهی رساندن به زوج‌ها برای اینکه چگونه می توانند از بهترین روش برای ناباروری استفاده کنند و یا آگاهی رساندن به بیماران درخصوص اینکه از چه روش هایی می توان برای پیشگیری از ضایعات و ناهنجاری های دوران بارداری استفاده کرد و اگر ایجاد شد سریعا با تست های غربالگری تشخیص داده شود محورهایی است که در این همایش مورد بحث قرار می گیرد.

این متخصص زنان و نازایی تصریح کرد: عوامل و بیماری های تاثیرگذار در باروری، فن آوری و مراقبت های نوین در باروری، مسایل روانشناختی در ناباروری، روش‌های پیشرفته در درمان ناباروری، تاثیر درمان‌های ناباروری در مبتلایان به سرطان، مشارکت مردان در باروری و ناباروری، مشارکت مردان در باروری و ناباروری، استراتژی های پیشگیری درمانی و حمایتی در باروری و ناباروری از محورهای مورد بحث در این همایش است.

اصفهان میزبان همایش ملی شکاف کام و لب

اصفهان امروز: سومین همایش ملی شکاف کام و لب از امروز به مدت سه روز در اصفهان برگزار می شود. از آنجا که عارضه شکاف کام و لب در نوزادان دیده می شود، تشخیص آن قبل از تولد می تواند بسیار کمک کننده باشد بنابراین بیان روش تشخیص این بیماری قبل از تولد از موضوعات مهم همایش شکاف کام و لب محسوب می شود. نحوه مراقبت و پرستاری از بیماران، نقش ابزاری نظیر ویدئوفلورسکوپی و نازوآندوسکوپی در تشخیص و درمان بسیاری از دیگر مباحث مطرح در این همایش هستند. همچنین مراقبت دندانپزشکی درمان های ارتودونسی و ارتوپدی فک، گفتار درمانی و ترمیم ثانویه این عارضه نیز از جمله عناوین مطرح در این گردهمایی به شمار می روند. گفتنی است : استان اصفهان دارای اولین کلینیک و تیم هماهنگی جراحی شکاف کام و لب است که از سال ۸۷ تا کنون ۹۰۰ بیمار را تحت پوشش درمان قرار داده است. لازم به ذکر است: شکاف کام و لب از هر ۷۰۰ نفر در دنیا یک نفر را گرفتار می کند و هوای آلوده، استفاده از غذاهای کنسروی، سن بالای پدر و ازدواج فامیلی از مواردی هستند که در تحقیقات به عنوان علل بیماری ذکر شده اند.

پوکی استخوان تنها مخصوص افراد مسن نیست

متخصص ارتوپدی گفت: استئوپروز(پوکی استخوان) حالتی است که در آن استخوان شکننده شده و احتمال شکستگی با ضربات کوچک افزایش می‌یابد، گفت: پوکی استخوان تنها مخصوص افراد مسن نیست و همه ما در معرض خطر عارضه ناخوشایند پوکی استخوان قرار داریم. علی پارسا پوکی استخوان را شایع‌ترین گرفتاری‌های جوامع بشری دانست و گفت: متاسفانه بعد از ۳۵ سالگی روند آن در افراد تشدید می‌شود. وی افزایش امید به زندگی و شمار بالای سالمندان در جامعه و رژیم‌های غذایی شامل قست فودها و نوشابه‌های گازدار همچنین تمایل به بی‌تحرکی در جامعه و شیوع و مصرف برخی داروهای مجاز و غیرمجاز حاوی استروئید را از جمله عوامل افزایش پوکی استخوان عنوان کرد.

عضو هیئت علمی دانشگاه علوم پزشکی زاهدان تصریح کرد: در حدود یک پنجم از بیماران بالغ مبتلا به شکستگی در استان سیستان و بلوچستان اثرات ناشی از پوکی استخوان دیده می‌شود. وی با بیان اینکه میزان ابتلای مردان به پوکی استخوان نسبت به زنان کمتر است، تصریح کرد: این عارضه در زنان بدلیل توقف ترشح هورمون‌های زنانه و نقش مهم این هورمون‌ها در استحکام استخوان‌ها شایع‌تر است.

وی عواملی از قبیل مصرف دخانیات، مصرف نوشابه‌های گازدار، تغذیه نامناسب، مصرف داروهای کورتون دار و عدم تحرک کافی را در بروز پوکی استخوان مؤثر دانست. کارشناس استئوپروز (پوکی استخوان) دانشگاه علوم پزشکی زاهدان از پوکی استخوان بدلیل نداشتن هیچ علامتی قبل از بروز عوارض را بعنوان بیماری خاموش نام برد و افزود: در این بیماری استخوان‌ها بدون هیچ علامتی پوک شده و زمانی علائم درد و شکستگی بروز پیدا می کند که بیماری در مرحله پیشرفت‌است.

تحقق پوشش بیمه‌ای دندانپزشکی در گروی کاهش حجم خدمات

دبیر شورای آموزش دندانپزشکی و تخصصی وزارت بهداشت، با بیان اینکه تنها با اقدامات پیشگیرانه بهداشت دندان، می توان حجم اقدامات درمانی دندان پزشکی در کشور را کاهش داد گفت: سازمان‌های بیمه‌ای زمانی می توانند خدمات دندان پزشکی را تحت پوشش بیمه ای خود قرار دهند که حجم کارهای درمانی دندان پزشکی در کشور کاهش یابد در غیر اینصورت این سازمان ها توان پرداخت هزینه های بالای تمامی خدمات دندانپزشکی را ندارند. اکبر با تاکید بر اینکه بدون انجام اقدامات پیشگیرانه بهداشت دندان نمی توان انتظار داشت خدمات دندانپزشکی زیر پوشش خدمات بیمه ای قرار بگیرد افزود: متاسفانه اغلب مردم جامعه با اقدامات لازم برای پیشگیری از بهداشت و انواع بیماری های دندان آشنا نیستند و زمانی به دندانپزشک مراجعه می کنند که تقریبا نیمی از دندان های آنها پوسیده و نیاز به درمان دارند. وی در ادامه با بیان اینکه باید تمامی اقدامات پیشگیرانه همگانی دندان را در جامعه نهادینه کرد گفت: با اجرای برنامه پیشگیرانه بهداشت دندان، میزان پوسیدگی های دندان کاهش می یابد و آن سرانه سلامتی که باید برای مردم اختصاص پیدا کند قابل قبول و منطقی خواهد بود و بدون انجام این اقدامات پیشگیرانه نمی توان انتظار داشت که تمامی خدمات دندان پزشکی تحت پوشش بیمه ای قرار بگیرد. به گزارش ایسنا فاضل در ادامه با بیان اینکه خدمات دندان پزشکی زمانی می تواند تحت پوشش بیمه ای قرار بگیرد که حجم کارهای درمانی دندان پزشکی کاهش یابد، یاداور شد: تمامی پزشکان، متخصصین و رسانه ها باید در آموزش بهداشت دهان به مردم تلاش کنند تا با کاهش میزان پوسیدگی های دندان، بیمه‌ها تعداد محدود تری از بیماران با بیماری ها را با هزینه های کمتری تحت پوشش خدمات بیمه ای خود قرار دهند.

رییس دانشکده دندان پزشکی دانشگاه علوم پزشکی تهران تصریح کرد: در حال حاضر تعداد محدودتری از خدمات دندانپزشکی نظیر کشیدن دندان، پرکردن دندان های G، جرم گیری و رادیوگرافی تحت پوشش بیمه ای قرار دارد.

وی همچنین در خصوص میزان دسترسی مردم به خدمات دندان پزشکی تصریح کرد: ما در برنامه دراز مدت خود تلاش کردیم حداقل ۳۰۰۶ مرکز درمانی شهری و روستایی را مجهز به خدمات دندانپزشکی کنیم به طوری که هر دندانپزشک حداقل دو مرکز بهداشتی شهری یا روستایی را تحت پوشش قرار دهد تا دسترسی مردم به خدمات فراهم شود.

خبر کوتاه

کاهش امراض قلبی با ویتامین B

متخصصان قلب در یک مطالعه جدید تاکید کردند که مصرف مقادیر کافی فولیک اسید و ویتامین‌های گروه B در کاهش خطر ابتلا به بیماری‌های قلبی و عروقی موثر است.

پزشکان هندی در این مطالعه تاکید کردند بویژه در کشورهایی مانند هند که نرخ ابتلا به امراض قلبی و عروقی بالا است مصرف مداوم مواد غذایی غنی از این ویتامین‌ها شامل سیب‌زمینی، سبزیجات، حبوبات، ماهی و محصولات حیوانی در کاهش تعداد بیماران قلبی تاثیر چشمگیری می‌تواند داشته باشد. به گزارش اکسپرس ایندیا، این پزشکان یادآور شدند که غنی‌سازی مواد غذایی با این ویتامین‌ها و مصرف الکل‌های رژیمی فولیک اسید و ویتامین B۱۲ از راهکارهای موثر برای مقابله با امراض قلبی و عروقی است.

توزیع متخصصان ارتوپدی در ایران هماهنگ نیست

دبیر بیستمین کنگره انجمن جراحان ارتوپدی ایران گفت: توزیع بیماران ارتوپدی در ایران مناسب است به طوری که در برخی از استان های کشور متخصص ارتوپدی وجود ندارد و در برخی دیگر از استان های کشور متراکم هستند. محمد رازی اظهار داشت: اگر توزیع پزشکان در ایران در مسایل درمانی با برنامه ریزی و آینده نگری نباشد بسیاری از بیماران برای درمان به خارج از کشور خواهند رفت. وی گفت: در حال حاضر در کشورهای مانند هندوستان و تایلند به خاطر ارایه خدمات مناسب بسیاری از بیماران از کشورهای مختلف برای درمان و جراحی به آنجا عزیمت می کنند.

رازی تصریح کرد: ایران در خصوص جذب توریسم درمانی بایستی با برنامه ریزی و دقت کافی اقداماتی را برای جذب بیماران و درمان آنان انجام دهد. به گفته وی بسیاری از بیماران خارجی به کشورهای عربی و آسیایی می روند به طوری که برخی از بیماران به کشورهای اروپایی و اسکاندیناویی جهت جراحی های ارتوپدی سفر می کنند و اگر ما نتوانیم برنامه ریزی های لازم را انجام دهیم در آینده بسیاری از توریسم درمان ها دیگر کشورها را انتخاب می کنند. وی با اشاره به اینکه هزینه درمانی در ایران بالاست گفت: هزینه بیمارستان های دولتی و خصوصی برای درمان بیماری بالاست به طور مثال اگر بیماری در کشور هند جراحی مفصل زانو انجام دهد دو هزار دلار هزینه می کند اما در ایران این فرد شش تا هفت میلیون دلار و حتی مبلغ بیشتری باید برای پروتز زانو هزینه کند. رازی ادامه داد: توریست هایی که برای درمان به ایران سفر می کنند عمدتا شیعه هستند و یا ارتباط تنگاتنگی با فرهنگ ایرانی دارند و از نظر خانوادگی با ایرانیان نسبت دارند.

عضو هیات علمی دانشگاه علوم پزشکی تهران خاطرنشان کرد: در ایران حقوق کارگر و کارمند نسبت به درآمد بیمارستان ها بسیار بالاست و بیمارستان ها با هزینه های سنگینی مواجه اند. رازی در بخش دیگری از سخنان خود با اشاره به پزشک خانواده گفت: اجرای طرح پزشک خانواده حق آزادی انتخاب بیمار را از پزشک را می گیرد و بیمار نمی تواند به طور مستقیم پزشک خود را انتخاب کند و درصورتی که این طرح به صورت دقیق اجرا نشود در آینده رابطه پزشک و بیمار دچار خدشه می شود.

از مصرف مداوم ماست‌های طعم‌دار خودداری کنید

یک کارشناس ارشد صنایع غذایی به افراد توصیه کرد: از استفاده روزانه و مستمر ماست‌های طعم‌دار به علت داشتن شکر در ترکیبات آنها پرهیز کنند اما مصرف آن‌ها هر دو یا سه روز یک‌بار بلامانع دانست. سید امیر محمد مرتضویان فارسانی تصریح کرد: تولید ماست‌های طعم‌دار تنها ایجاد تنوع در محصولات لبنی کارخانه‌ها بوده است و این نوع ماست‌ها صرفا با هدف سلامت بخشی یا دارا بودن مزیت تغذیه‌ای نسبت به ماست‌های معمولی تهیه نمی‌شوند. وی ادامه داد: ماست‌های میوه‌ای و طعم‌دار به طور کل جزو محصولات لبنی طعم دار محسوب می‌شوند و به عنوان نوعی کالای غذایی لوکس به شمار می رونذ. این کارشناس ارشد صنایع غذایی با گرایش لبنیات، با اشاره به تفاوت ماست‌های میوه‌ای و ماست‌های معمول خاطر نشان کرد: برای طعم بخشیدن به ماست‌ها مقداری مارمالاد میوه، ذرات میوه، طعم دهنده و یا کنسانتره میوه به آنها اضافه می‌شود هم چنین از مقداری شکر برای شیرین کردن ماست‌های طعم دار در ترکیب آنها استفاده می کنند.

این عضو هیات علمی دانشگاه علوم پزشکی شهید بهشتی با اشاره به اینکه میوه مورد استفاده در این ماست‌های طعم دار فسادپذیری را در آنها بالا می‌برد، افزود: از این رو در تهیه این ماست‌ها از مواد نگهدارنده مجاز استفاده می شود.

بنابراین بهتر است افراد از مصرف بالای این نوع ماست در رژیم مستمر غذایی خود، خودداری کنند. مرتضویان در خصوص اختلاف ماست‌های کم چرب و پرچرب خاطرنشان کرد: ماست‌های پرچرب و کم چرب به جز اختلاف مقدار چربی موجود در ترکیب آنها که تنها در طعم و بافت ماست موثر است تفاوت اساسی دیگری با یکدیگر ندارند. اما قطعا در کل فرمول و میزان مواد خشک سایر تشکیل دهنده‌ها با هم متفاوتند.

آگهی تجدید مزایده عمومی

آگهی تجدید مزایده عمومی واگذاری داروخانه بیمارستان شهدای لنجان به صورت اجاره بهای ماهیانه

دانشگاه علوم پزشکی و خدمات بهداشتی درمانی اصفهان

متقاضیان شرکت در مزایده می توانند جهت کسب اطلاعات بیشتر به سایت دانشگاه علوم پزشکی اصفهان به آدرس www.mui.ac.ir یا سایت مدیریت خدمات پشتیبانی دانشگاه به آدرس WWW.MUI.AC.IR/KHADAMAT/ بخش مناقصات و مزایده های دانشگاه مراجعه و یا با شماره تلفن ۷۹۲۲۰۹۰ واحد کمیسیون مناقصات تماس حاصل فرمایند.

۱۲۳۰۲/م الف

روابط عمومی دانشگاه علوم پزشکی و خدمات بهداشتی درمانی استان اصفهان

خبرکوتاه

تساوی شاگردان کرانچار برابر تیم علی دایی

دیدارتدارکاتی تیم‌های فوتبال سپاهان اصفهان وراه‌آهن تهران که دوشنبه شب در ورزشگاه اکباتان برگزار شد با نتیجه مساوی یک بر یک به پایان رسید. ایمان رزاقی‌راد در دقیقه ۱۰ روی کرنر جهانگیر عسگری و با ضربه سر تک گل راه‌آهن را به ثمر رساند و امین جهان عالیان بازیکن جوان سپاهان در دقیقه ۳۸ گل تساوی تیمش را وارد دروازه راه‌آهن کرد. البته هر دو تیم چند موقعیت دیگر هم به دست آوردند که با درخشش دروازه‌بان‌ها و بی‌دقتی مهاجمان، این موقعیت‌ها از دست رفت. داوری این بازی به عهده مرتضی کریمی دلو جنجالی دربی در زمان سرمربیگری علی دایی در پرسپولیس بود که گل دقایق اولیه محمد نوری را فسلاد اعلام کرد و پرسپولیس را از یک گل محروم کرد. علی دایی سرمربی تیم فوتبال راه‌آهن در این بازی دو ترکیب متفاوت را به زمین فرستاد تا در آستانه بازی با پرسپولیس بازیکنانش محکی جدی بخورند. برای تماشای این مسابقه علیرضا رحیمی مدیرعامل سپاهان، صادق رئیسی کیا مدیرعامل باشگاه راه آهن، و محمد مایلی کهن سرمربی پیشین تیم ملی در ورزشگاه اکباتان حضور داشتند که مایلی کهن ۱۰ دقیقه پیش از پایان بازی ورزشگاه را ترک کرد.

مربی تیم فوتبال ذوب آهن:

نقاط ضعف آلومینیوم را می‌شناسیم

حسن حاج رسولیها گفت: در این روزها انگیزه بازیکنان بسیار بالا رفته است و ما قصد داریم در برابر تیم آلومینیوم هر سه امتیاز را بگیریم تا در جدول وضعیتمان بهتر شود. مربی تیم فوتبال ذوب‌آهن، اظهار داشت: تیم ذوب‌آهن با توجه به تغییر و تحولات اخیر در کادر فنی و حاکم شدن تفکرات خاص فنی سرمربی جدید به روزهای بهتر می‌اندیشد. انگیزه بازیکنان در این روزها بیشتر شده است و در برابر آلومینیوم تنها به سه امتیاز فکر می‌کنیم‌وی افزود: ما باید در مقابل تیم‌هایی که در جدول وضعیت مشابه ما را دارند هر سه امتیاز را بگیریم تا بتوانیم در پایان نیم فصل در جدول بالا بیاییم و برای بازی‌های بهتر در نیم فصل دوم لیگ برتر آماده شویم. حاج رسولیها در خصوص تیم آلومینیوم هرمزگان گفت: این تیم را می‌شناسیم و به این مطلب آگاهی داریم که آلومینیوم یک تیم جوان و با انگیزه است که دوندگی زیادی در طول ۹۰ دقیقه دارد. این تیم پرسینگ را به خوبی اجرا می‌کند، اما ما به خوبی نقاط ضعف آلومینیوم را می‌شناسیم‌وی تصریح کرد: خوشبختانه فرهاد کاظمی آنچه که یک سرمربی از نظر فنی نیاز دارد را دارا می‌باشد و به خوبی به بازیکنان روحیه می‌دهد.

داوربین‌المللی کاراته‌اصفهان در راه فرانسه

داور بین‌المللی کاراته اصفهان در مسابقات کاراته قهرمانی جهان فرانسه قضاوت می‌کند. بیست و یکمین دوره مسابقات کاراته قهرمانی جهان طی روزهای یکم تا پنجم آذرماه در پاریس برگزار می‌شود و پنج داور ایرانی در این رقابت‌ها به قضاوت می‌پردازند. فدراسیون جهانی پنج سهمیه را برای قضاوت در رقابت‌های قهرمانی جهان به فدراسیون کاراته ایران اختصاص داده که بر این اساس محمدعلی مردانی داور بین‌المللی کاراته اصفهان به همراه چهار داور دیگر فرصت قضاوت در این مسابقات را پیدا کردند. در حاشیه برگزاری مسابقات قهرمانی جهان در فرانسه یک دوره آزمون ارتقا نیز برگزار می‌شود. فدراسیون کاراته کشورمان اسامی نه داور جهانی را برای حضور در این آزمون به فدراسیون جهانی معرفی کرده که بر اساس سهمیه‌ای که برای کشورهای عضو در نظر گرفته، اسامی سه داور کشورمان را برای حضور در آزمون ارتقای داوری مورد تایید قرار گرفته که نام داور اصفهانی در بین داوران تایید شده دیده نمی‌شود. آزمون ارتقا داوری ۲۴ تا ۲۹ آبان ماه پیش از برگزاری مسابقات قهرمانی جهان برگزار می‌شود. قضاوت این دوره از مسابقات بر عهده ۲۰۰ داور از سراسر دنیا است که جواد سلیمی ، رضا خادمیان ، منوچهر حاجی محمدیان و مجید قربانی به همراه مردانی در بخش کومیته و کاتا به قضاوت می‌پردازند.

تحلیل

۱۰ گلزن برتر تاریخ لیگ برتر چه کسانی هستند؟

۸ ایرانی، ۲ خارجی و ۲ بازنشسته

علیرضا طیبی

۳۴۹ هفته از استارت لیگ برتر در سال ۱۳۸۰ می گذرد حالا می توان نگاهی به جدول برترین گلزنان این موجود حاضر در سال دوازدهم زندگی اش انداخت. این است لیست ۱۰ گلزن برتر تاریخ لیگ برتر. شش عضو این فهرست می توانند همچنان به تعداد گلهای شان در لیگ برتر بیافزایند.

۱/ رضا عنایتی با ۱۰۶ گل

برترین گلزن تاریخ لیگ برتر و اولین کسی که مرز ۱۰۰ گل زده را در تاریخ لیگ برتر شکست، رکورد بیشترین گل زده در یک بازی هم با هفت گل به نام او ثبت شده. عنایتی ۲۸ گل برای اوبوسلم، ۵۵ گل برای استقلال، سه گل برای سپاهان، ۱۸ گل برای صبا و دو گل برای مس در لیگ برتر زده. او بهترین گلزن تاریخ اوبوسلم در لیگ برتر هم هست. عنایتی در لیگ های اول، چهارم و پنجم، آقای گل شد.

۲/ آرش برهانی با ۱۰۰ گل

دومین و آخرین نفری که تعداد گلهایش مرز دو رقمی بودن را پشت سر گذاشت. برهانی با گلی که وارد دروازه صبا کرد به این رکورد رسید. برهانی علیرغم این تعداد گل زده (که در ۲۵۰ بازی زده) همچنان نماد مهاجمان گل نزن است. گزاف نیست اگر بگوییم برهانی به اندازه همین تعداد گلی که زده، موقعیت های گل را هم به طرز عجیب و غریبی از دست داده است. او ۳۵ گل با پیراهن پاس و ۶۵ گل هم با پیراهن استقلال در لیگ برتر زده و بهترین گلزن هر دو تیم در تاریخ لیگ برتر است. او در لیگ هشتم، آقای گل شد.

۳/ فریدون فضلی با ۸۵ گل

مهاجم گلزنی که هیچگاه رنگ تیم ملی را ندید و هرچه بیشتر گل زد کمتر دیده شد. فضلی دیگر به تعداد گلهایش هم نمی توان بیافزاید. فضلی ۲۱ گل با پیراهن اوبوسلم، سه گل برای تراکتورسازی، ۳۰ گل برای استقلال اهواز و ۳۱ گل هم با پیراهن صبا در لیگ برتر زده است. او هم مثل برهانی، بهترین گلزن دو تیم در تاریخ لیگ برتر است. هم استقلال اهواز و هم صبا.

٤/ مهدی رجب زاده با ۷۹ گل

اگر عزم امتحان کردن شانسش در امارات نبود، حالا شاید بهترین گلزن لیگ برتر هم بود. رجب زاده تنها با پیراهن سه تیم در لیگ برتر موفق به گلزنی شده است. او ۱۵ گل برای فجر زده، ۹ بار با پیراهن مس گل زده و ۵۵ گل دیگرش را برای ذوب آهن در لیگ برتر زده است. رجب زاده بهترین گلزن ذوب آهن در تاریخ لیگ برتر هم هست. او این فصل اما چندان در گلزنی موفق نبود. یک گل در ۱۱ هفته ای که از لیگ می گذرد. او در لیگ ششم، آقای گل شد.

۵/ عماد رضا با ۷۰ گل

اولین خارجی فهرست گلزنان برتر تاریخ لیگ برتر. مهاجم عراقی ای که در فولاد چهره شد و در سپاهان تبدیل به یک ماشین گلزنی، آقای گل لیگ نهم، سابقه گلزنی با پیراهن سه تیم را در لیگ برتر دارد. او هشت گل برای فولاد زده، سه گل برای شاهین و ۵۹ گل برای سپاهان. عماد رضا با این تعداد گل زده، بهترین گلزن سپاهان در تاریخ لیگ برتر هم هست.

٦/ سیاوش اکبرپور با ٦٥ گل

مهاجمی که با توجه به نوع بازی اش، چنین جایگاهی را نمی توان برایش متصور بود. اکبرپور یک مهاجم دوم است یعنی مردی که بیشتر باید گل بسازد تا ۱۳ بار با پیراهن فجر گل زده، ۳۸ گل برای استقلال وارد دروازه رقبا کرده، پنج گل با تراکتورسازی و ۹ گل هم با پیراهن استیل آذین در لیگ برتر زده.

۷/ محمد غلامی با ٦٣ گل

مهاجم این فصل سپاهان که هنوز برای این تیم گل نزده ولی در تیم های قبلی اش همیشه یک گلزن قابل اعتماد و اتکا بوده. غلامی ۱۷ گل برای ملوان زده، ۱۹ گل با پیراهن پاس و همین تعداد گل را هم برای استیل آذین زده و فصل قبل هم هشت گل برای داماش زد. غلامی بهترین گلزن استیل آذین در تاریخ لیگ برتر است.

۸/ ابراهیم توره با ٦٠ گل

دومین و آخرین خارجی این فهرست. مهاجمی که این روزها با پیراهن موناکو خوب گل می زند و آقای گل لیگ دسته دوم فرانسه هم هست. توره ۱۳ گل برای پیکان زد. در پرسپولیس زیاد موفق نبود و در یک فصل فقط ۱۱ گل زد او در سپاهان ۳۶ گل در دو فصل زد یعنی هر فصل ۱۸ گل. قیمت فعلی او در بازار نقل و انتقالات ۲/۶ میلیون دلار است.

۹/ کریم انصاری فرد با ٥٧ گل

جوان ترین عضو این فهرست. گمان می رفت او بتواند سومین عضو عبور کننده از مرز ۱۰۰ گل باشد ولی این گمانه با حضور او در پرسپولیس و زدن فقط یک گل در این فصل کمی استواری اش را از دست داد. انصاری فرد بهترین گلزن سایپا در تاریخ لیگ برتر هم هست با ۵۶ گل زده. او با ۲۱ گل در لیگ یازدهم، آقای گل شد.

۱۰/ محسن بیاتی نیا با ٥٧ گل

دومین بازنشسته این لیست که دیگر نمی تواند به تعداد گلهایش اضافه کند. بیاتی نیا ۲۳ گل برای پاس، ۱۱ گل برای پیکان، ۲۲ گل برای صبا و یک گل برای مس زد.

مربی اصفهانی تیم ملی کشتی فرنگی:

هنوز تصمیمی برای ادامه کار در تیم ملی نگرفته‌ام

مربی اصفهانی تیم ملی کشتی فرنگی گفت: در جلسه‌ای که با رییس فدراسیون کشتی داشتیم مشخص بود که آقای خطیب تلاش زیادی دارد تا با برآورده کردن خواسته‌های محمد بنا و او را در کشتی فرنگی نگه دارد. سول جزینی اظهار داشت :آقای خطیب دقیقا مشکلات عنوان شده از سوی بنا را قبول دارد و واقعا پیگیر است تا این مشکلات را برطرف کند، ولی تنها شرایط بد اقتصادی قافیه را برای او تنگ کرده که امیدواریم بتواند سر و سامانی به اوضاع فدراسیون کشتی بدهد. چون از آدم‌های خوب در ورزش است و می‌خواهد کار مفید انجام دهد.وی افزود: شاید با بازگشت بنا به تیم ملی تکلیف فدراسیون هم مشخص شود و شاید هم اگر خود آقای بنا در همین سرپرستی فدراسیون ثبات ببیند باز گردد، ولی در شرایط اوضاع به خصوص از لحاظ مالی کمی متزلزل است که امیدواریم با تلاش‌های آقای خطیب برطرف شود.جزینی همچنین درباره ادامه همکاری خود با تیم ملی کشتی فرنگی گفت:اگر بنا بماند و ما را قبول کند در خدمت تیم ملی هستیم، ولی اگر محمد بنا نباشد مشکل می‌دانم که بتوانم در تیم ملی کار کنم. البته هنوز تصمیم قطعی برای کار در تیم ملی بعد از محمد بنا نگرفته‌ام.

وی ادامه داد: نمی‌توانم دقیقا بگویم محمد بنا می‌ماند یا خیر، چون او مرد غیر قابل پیش‌بینی است، اما یکی از مسایلی که بنا را نگران می‌کند نتایج خوب تیم فرنگی است که چون ما الان نمره ۱۰۰ داریم دیگر کسی نمره ۹۰ را از ما قبول نمی‌کند و به همین دلیل بنا می‌خواهد همه شرایط مهیا باشد تا همچنان ۱۰۰ بمانیم.جزینی همچنین درباره نزدیک بودن مسابقات جام جهانی کشتی تهران اظهار داشت:از آبان تا شروع مسابقات چهار ماه زمان هست و اگر تکلیف کادر تیم ملی زودتر مشخص شود فکر نمی‌کنم مشکل خاصی برای جام جهانی تهران پیش بیاید.وی در پایان اظهار امیدواری کرد که لیگ برتر کشتی فرنگی برگزار شود و افزود: خوشبختانه استارت این کار را آقای ساکت که از مدیران خوب ورزشی است در اصفهان زده است و امیدوارم سایر تیم‌ها هم تشکیل شوند تا لیگ فرنگی برگزار شود.

سرمربی تیم فوتبال جوانان ایران:

رویارویی با ایتالیا شخصیت تیم را بالاتر می‌برد

سرمربی تیم فوتبال جوانان ایران دیدار با تیم زیر ۲۰ سال ایتالیا را مسابقه‌ای دانست که شخصیت بازیکنان تیمش را پیش از حضور در مسابقات قهرمانی جوانان آسیا بالاتر می‌برد. تیم فوتبال جوانان ایران بامداد دوشنبه برای برگزاری اردوی آمادەسازی چهار روزه و انجام دیدار تدارکاتی با تیم زیر ۲۰ سال ایتالیا با ۱۸ بازیکن و شش همراه راهی این کشور اروپایی شد.طبق برنامه‌ریزی صورت گرفته شاگردان اکبر محمدی ساعت ۱۵ امروز به وقت محلی برابر تیم زیر ۲۰ سال ایتالیا به میدان می روند.اکبر محمدی پیش از سفر تیم فوتبال جوانان ایران به ایتالیا، ضمن بیان مطلب فوق گفت: ابتدا قرار بود با تیم زیر ۱۸ سال ایتالیا بازی کنیم اما این تیم چهارشنبه در مسابقات قهرمانی زیر ۱۹ سال اروپا به میدان می‌رود به همین دلیل مقابل تیم زیر ۲۰ سال این کشور که اکثرا در تیم‌های سری آ حضور دارند، قرار می‌گیریم.وی با اشاره به اینکه تیم جوانان به دعوت فدراسیون فوتبال ایتالیا راهی این کشور شده، افزود: رویارویی با ایتالیا شخصیت تیم جوانان را بالاتر می‌برد. در این مدت اکثر دیدارهای تدارکاتی تیم جوانان برابر تیم‌های آسیایی بوده و نیاز بود با تیمی کاملا حرفه‌ای که در سطح بالایی از فوتبال قرار دارد به میدان بروییم.سرمربی تیم فوتبال جوانان کشورمان خاطرنشان ساخت: دیدار با این تیم مطرح اروپایی محک خوبی برای مشخص شدن میزان توانایی بازیکنان جوانان ایران است و نقاط ضعف تیم را تا پیش از دیدار با ژاپن، نخستین دیدارمان در مسابقات قهرمانی جوانان آسیا، مشخص خواهد کرد.محمدی با اشاره به اینکه هرچقدر حریفان قوی‌تر باشند بازیکنان ایرانی انگیزه بالاتری برای موفقیت دارند، در مورد شناختش از حریفان مرحله گروهی مسابقات قهرمانی جوانان آسیا تاکید کرد: می‌دانیم امارات در تورنمنت مالزی شرکت کرده و این تیم را شکست داده و دو مرتبه مقابل تایلند پیروز شده است و تقریبا شناخت خوبی از این تیم داریم. وی همچنین اضافه کرد: تنها دغدغه ما، شناخت اندک از تیم ژاپن است. امیدوارم تا آغاز مسابقات، با تلاش کمیته جوانان فیلم دیدارهای این تیم را بدست آورده و اطلاعات بیشتری از آنها کسب کنیم.

بازیکن تیم فوتبال سپاهان:

باز هم قهرمان می شویم

فارس: بازیکن تیم فوتبال سپاهان گفت: جدایی مرزبان خللی در قهرمانی سپاهان ایجاد نمی‌کند.عادل کلاه‌دکج اظهار داشت: تمرینات خوبی را طی روزهای گذشته برگزار کردیم و قصد داریم با انجام یک بازی خوب در برابر صبای قم بتوانیم باز هم در صف مدعیان باقی بمانیم‌وی با اشاره به حذف سپاهان از لیگ قهرمانان آسیا افزود: باخت در برابر الاهلی هیچ تاثیری در روند کار سپاهان ندارد زیرا به هیچ عنوان حقمان در آن بازی باخت نبود و همگان دیدند که داوران در عربستان نابودمان کردند.بازیکن تیم فوتبال سپاهان ادامه داد: بازی با تیم الاهلی دیگر گذشته و ما باید در حال حاضر تمام تمرکزمان را در بازی‌های لیگ بگذاریم که تیم هم در وضعیت خوبی از لحاظ روحی و روانی به سر می‌برد.وی گفت: من از روز نخست هم که به تیم آمدم گفتم باز هم سپاهان قهرمان است و در حال حاضر هم می‌گویم باز هم قهرمان ایران می‌شویم. کلاه‌دکج با اشاره به جدایی علیرضا مرزبان تصریح کرد: طی جلسه‌ای که وی با باشگاه سپاهان داشته تصمیم گرفته شد که با مرزبان قطع همکاری شود و این تصمیمی است که مدیران باشگاه گرفته‌اند و من هم اطلاعی در این مورد ندارم.وی اضافه کرد: درست است که ما یک مربی خوب را از دست داده‌ایم اما بسیاری از افراد دیگر هم بودند که از سپاهان جدا شدند و اتفاقی برای این باشگاه نیفتاده و این باشگاه مسیر قهرمانی‌های خود را طی کرده است.بازیکن تیم فوتبال سپاهان در پایان گفت: صبای قم تیم جوان و با انگیزه‌ای است که مربی خود را هم تغییر داده، اما ما سپاهانیم و قهرمان ایران و هر تیم با هر بازیکن و هر مربی که در برابر تیم ما باشد برای ما فرقی نمی‌کند و ما برای کسب سه امتیاز به میدان می‌رویم.

خبر کوتاه

عذرخواهی «یوآخیم‌لو» از مدافع تیم ملی آلمان

سرمربی ژرمن ها در صحبت هایی به این نکته اشاره کرده که انتقاد از اشملتزر بیش از حد خشن بوده و این مدافع به اندکی زمان نیاز دارد تا بتواند به اندازه کافی خوب باشد.

یواخیم لو سرمربی تیم ملی آلمان در صحبت هایی در مورد اوضاع و شرایط مارسل اشملتزر صحبت کرده است. این درحالی است که خود او پیش ازاین در صحبت هایی به انتقاد از اشملتزر پرداخته و اعلام کرده بود که ممکن است هم تیمی هایش جای او را بگیرند.بعد از بازی آلمان مقابل اتریش، این مربی ۵۲ ساله به خبرنگاران گفته بود:« اشملتزر بازی خوبی را مقابل اتریش انجام نداد. گزینه های زیادی پیش رو نداریم. ما باید به همکاری با اشملتزر در دوسه، چهار یا پنج ماه آینده ادامه دهیم.» بعد از برد شش بریک بر آلمان مقابل جمهوری ایرلند، لو به تصحیح صحبت‌هایش پرداخت و اعلام کرد که شخصا از بازیکن دورتموند خرده گیری کرده. لو دراین باره گفت:«من دوباره حرف هایی که بزبان آورده بودم را مرور کردم و الان باید بگویم که خیلی تند صحبت کرده بودم. من شخصا از اشملتزر به خاطر این صحبت ها عذرخواهی کردم.»

مهاجم کلمبیایی اتلتیکو:

در اوج آمادگی هستم

مهاجم کلمبیایی اتلتیکو مادرید مسی و رونالدو را بهترین بازیکنان خال حاضر فوتبال جهان می‌داند. رادامیل فالکائو در فصل گذشته از یوونتو جدا شد و با وجود چند پیشنهاد خوب از تیم‌های بزرگ اروپایی راهی اسپانیا شد و به اتلتیکو مادرید پیوست. او در تیم جدید خود بازی‌های زیبایی را به نمایش گذاشت و در فصل جدید رقابت‌های لالیگا با به پای لیونل مسی و کریستیانو رونالدو برای تیمش موفق به گلزنی شده است.درخشش مهاجم کلمبیایی اتلتیکو مادرید باعث شد تا بسیاری او را با کریستیانو رونالدو و لیونل مسی مقایسه کنند، اما خود فالکائو نظر دیگری دارد و معتقد است که ستاره رئال مادرید و بارسلونا بهتر از او هستند.فالکائو گفته: در بهترین دوران ورزشی خود قرار گرفته‌ام و در اوج آمادگی هستم. درخشش اتلتیکو مادرید و یوونتو در بازی‌های اروپایی تاثیر زیادی در آمادگی من داشته است.درخشش فالکائو در تیم دوم شهر مادرید باعث شده است تا حتی طرفداران پلی استیشن تیم اتلتیکو مادرید را به خاطر توانایی بالای فالکائو در گلزنی انتخاب کنند. وی در این رابطه گفت: این نوعی شوخی است، اما در عین حال برای من غافلگیر کننده است. از این که کودکان از من به عنوان قهرمان یاد می کنند.

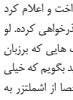

مورینیو:

حمایت هواداران را احساس می‌کنم

سرمربی پرتغالی رئال مادرید معتقد است که هواداران مادرید قدردانش هستند و از او تمجید می‌کنند. ژوزه مورینیو گفت که حمایت هواداران را احساس می‌کند و در این باره اظهار داشت: رئال مادرید از بسیاری لحاظ بهترین باشگاه دنیا است. احساس من این است که هواداران مادرید از من تمجید می‌کنند؛ شاید همه این کار نکنند و این طبیعی است. وی ادامه داد: هر چه بیشتر مادرید را می‌شناسم، بیشتر به این باور می‌رسم که آنها هواداران خوبی هستند. احساس می‌کنم هواداران مادرید به من اعتماد می‌کنند؛ مردم از اولین حضورم در این شهر از همه لحاظ از من قدردانی کرده‌اند.سرمربی رئال مادرید با اشاره به سابقه طولانی این باشگاه افزود: من در برابر تاریخ رئال مادرید بسیار ناچیز و کوچک هستم. تنها یک لیگ و یک جام را با این تیم به دست آوردم، اما باور قلبی من این است که یک بازیکن مادرید باید زندگی‌اش را در زمین مسابقه بدهد.

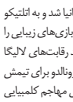

جدول کلمات متقاطع شماره ۱۰۹۵

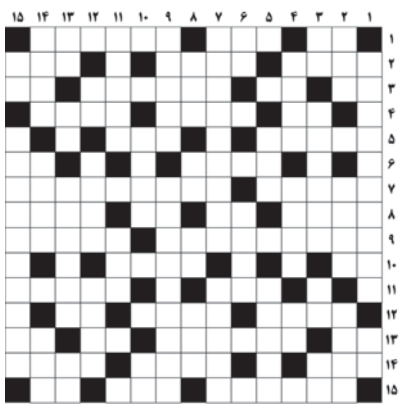

شرح عادی

افقی:۱- تلخ عرب – دور دهان – سودمند و مفید۲- خوش قد و قامت – باهوش و عاقل – حیوان غسل دوست۳- او – حرف همراهی عرب – لقب ابوکر – پوستین۴- سرای محبت – حکاینگر – حمص۵- دائم و پیوسته – بالا پوش بلند۶- حلال رنگ – دست مالیدن۷- دانه به دانه – پیش نماز مسجد۸- از همسران حضرت ابراهیم (ع) – بویایی – میزان عمر – بخشیدن۹- از اثرهای معروف حمید مصدق – پایش۱۰- چه وقت – بیماری سگ۱۱- جای وزیدن باد – افشره آلو۱۲- حق ویژه سیاسی و اقتصادی – کبوتر صحرایی – حیوان وحشی۱۳- کافی – خود را از گناه باز داشتن – از حروف یونانی – زندگی کن!۱۴- موجود افسانه ای بدهیکل – معلم متوسطه – ستون خیمه۱۵- برائت خواستن – توشه سفر – یک عامیانه

عمودی:۱- اثری از جبران خلیل جبران – صنم۲- روده – آجر لعابدار ساده – بی آبرو۳- رود فرانسه – پارتیشن – بیماری – سست و بیحال۴- از شهرهای گیلان – تصدیق آلمانی – آخرین توان۵- پرده دریدن – غیور۶- پیش شماره – شک و گمان۷- تر – خاموش۸- کشتی جنگی – پایتخت ایتالیا – از نهاد برآید – جای بازگشت۹- خط تلفن راه دور – مرموز۱۰- خد – علامت مفعولی۱۱- هادی الکبریسینه – پیمانه۱۲- چهره – داستان بلند – از اسماء حسنی۱۳- مغز سر – قورباغه درختی – باور کردن – حرف دهان کجی۱۴- سلام – عطرآگین – جوشن۱۵- واحد تنیس – قندیل

شرح ویژه

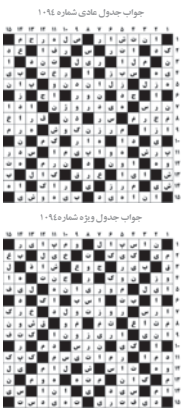

جواب جدول عادی شماره ۱۰۹٤

افقی:۱- نفس خسته – چست و چابک – بهم چسبنده۲- خنده رو – وسیله کمکی شنیدن – صاعقه۳- کلاه انگلیسی – دهان غرب – دست خدا – خشکی۴- دست مالیدن – لانه زنبور – همسر فرعون۵- تهمت – معدن۶- باهوش و عاقل – چه وقت۷- شعر و سروده – ستاره شناسی۸- بین بیع و مهره – دنبال و عقب – افشای راز – از خدایان یونانی۹- دایه المعارف انگلیسی – تورم رگهای پا۱۰- دست عرب – فنداق۱۱- عقاید – دور کردن از پیش خود۱۲- صلح کردن و باهم ساختن – چکمه – میوه نیکو۱۳- عالم قبل – مافیای ژاپن – کشیش – جنس به ظاهر قوی۱۴- نمونه و الگو – کم – علی ای ... رحمت۱۵- اقدام کردن به کاری – کودکی که از یا متولد شود – فرمان خودرو

عمودی:۱- سردار نامی ایرانی – سرزنش۲- وجود دارد – چاقوی آشپزخانه – خانقاه۳- ساز شاکی – از هم پاشیده – علامت مفعولی – عضو صورت۴- تفسیر کننده – خارج شده از دین – زندگی کن!۵- چوب درازه – ۱گرا۶- خاک صنعتی – جبن۷- ژئولوژی – مردگان۸- رقم، شماره، نمره – برگ برنده – ویتامین جدول – سنگینی۹- قیره – از اثرهای معروف باستانی پاریزی۱۰- ناموس – همراه شلوار۱۱- ترازنامه – آشیانه مرغ۱۲- معاون هیتلر – خطیب روم باستان – ورم پای دندان۱۳- صد متر مربع – زمین ترکی – چپه – تلخ عرب۱۴- خانه خدا – از انواع ماشین – نی میان تهی۱۵- باب – از اثرهای معروف محمدعلی فروغی

جواب جدول ویژه شماره۱۰۹٤

سودوکو شماره ۸٦۸

			7		3			2
1	8	7		9	2		3	5
	5		4		8		9	7
	3	4				9		
7		5		3		1		6
		2				3	7	
9	7		1		6		4	
3	2		9	4		7	8	1
5			3		7			

جواب سودوکو شماره ۸٦۷

7	5	1	8	3	6	2	4	9
6	2	3	9	4	7	5	8	1
8	9	4	1	5	2	8	7	3
9	7	8	2	6	4	1	3	5
1	4	2	3	8	5	9	6	7
5	3	6	7	1	9	8	2	4
2	1	9	4	7	8	3	5	6
4	8	5	6	9	3	7	1	2
3	6	7	5	2	1	4	9	8

اصفهان امروز

چهارشنبه ۲۶ مهر ۱۳۹۱ / سال هشتم / شماره ۱۶۹۲

روزنامه اصفهان امروز | اذان صبح ۴:۴۸ | طلوع آفتاب ۶:۰۹ | اذان ظهر ۱۱:۴۹ | اذان مغرب ۱۷:۴۶

نخستین روزنامه سراسری استان اصفهان (از سال ۱۳۸۵)

روزنامه فرهنگی، اجتماعی، اقتصادی
با روش خبری - تحلیلی - اطلاع رسانی

صاحب امتیاز و مدیر مسئول: عبدالمحمد اکبری
قائم مقام مدیر مسئول و سردبیر: امیر اکبری

نشانی: اصفهان، میدان آزادی، خیابان دانشگاه، نرسیده به حکیم نظامی، کوچه نادری، شماره ۵
تلفن: ۶۲۹۳۷۵۰-۰۳۱۱ (ده خط) فاکس: ۶۲۹۳۳۹۲ - ۰۳۱۱ چاپ رسانه برتر

اصفهان ۱۷ ۸ | تهران ۱۹ ۱۱ | مشهد ۱۷ ۷ | شیراز ۱۸ ۱۳ | آفتابی

امام صادق (ع): خداوند امنی را عذاب نخواهد کرد مگر در وقتی که نسبت به حقوق برادران نیازمند خود سستی نمایند.

پس از ۱۰۰۰ شماره

چهارشنبه شماره ۶۹۲ ۲۳ بهمن ۱۳۸۷

نخستین روزنامه سراسری استان اصفهان

تازه ها

ربات خطاط به هنرمندان ژاپنی پیوست

خوشنویسی و خطاطی هنری است که به سال ها تمرین و کسب مهارت نیاز دارد اما محققان ژاپنی ربات خطاطی را طراحی کرده‌اند که قادر به الگوبرداری از شیوه نگارش خط ژاپنی است. تیم تحقیقاتی دانشگاه کایو ژاپن به سرپرستی پروفسور سایشیرو کاتسوره سیستم کپی حرکت (Motion Copy System) را طراحی و توسعه داده اند. ربات خطاط مجهز به سیستم MCS با الگوبرداری از شیوه نگارش یک استاد خوشنویس می تواند آثار خطاطی بسیار زیبایی را ماند یک دستگاه کپی خلق کند در نخستین گام هنرمند خطاط با استفاده از یک قلم مخصوص، یک اثر خوشنویسی را به نگارش در می آورد؛ در حین خوشنویسی ظریف ترین حرکات دست و فشار بر روی کاغذ در قلم ذخیره می شود. سپس ربات خطاط با استفاده از قابل ذخیره شده و تقلید حرکات، یک اثر خوشنویسی را ماند نمونه اولیه ایجاد می کند ربات با قابلیت تقلید از حرکات انسان یک فناوری تازه محسوب نمی شود اما تفاوت کلیدی سیستم کپی حرکت (MCS) در توانایی ذخیره سازی و باز تولید یک اثر از روی حرکات دست انسان است.

ماندو نخستین دوچرخه بدون زنجیر

ماندو نام دوچرخه ای برقی است که به تازگی طراحی شده و مهمترین ویژگی آن قابلیت تاشدن و نداشتن زنجیر است ماندو نام اولین دوچرخه برقی جهان است که بدون زنجیر کار می کند و انتقال نیرو در آن از طریق شارژ و ذخیره انرژی برق به شیوه خاص طراحی شده در این دوچرخه صورت می گیرد مهمترین ویژگی این دوچرخه قابلیت تاشدن آن است و طراحان آن تاکنون اطلاعات چندانی درباره آن ارائه نداده‌اند، اما از تصاویر اینگونه برمی آید که باید دوچرخه جالب و بسیار راحتی برای استفاده کنندگان از آن باشد.

نجوم

سیارک خطرناک گم‌شده پیدا شد

آژانس فضایی اروپا (ESA) از بازیابی و کشف مجدد یک سیارک بالقوه خطرناک توسط منجم آماتور آلمانی خبر داد. سیارک 2008SE85 در سال ۲۰۰۸ میلادی در قالب برنامه سیارک های بالقوه خطرناک برای زمین توسط محققان رصدخانه کاتالینا شناسایی شده و چند رصدخانه دیگر نیز وجود آن را تأیید کردند اما پس از گذشت یک ماه از کشف این سیارک خطرناک با اندازه‌ای چهار برابر ماه دیگر هیچ رصدخانه‌ای قادر به رؤیت مجدد آن در پهنای آسمان نشدند اساس اعلام آژانس فضایی اروپا لورین شوآب منجم آماتور آلمانی در رصدهای خود در ایستگاه زمینی نوری در جزیره تنریف اسپانیا موفق به کشف مجدد این سیارک گم شده با پهنای نیم کیلومتر شد این منجم آماتور با استفاده از یک تلسکوپ یک متری منطقه پیش بینی شده برای یافتن سیارک 2008SE85 را با دقت مورد رصد قرار داده و در عرض چند ساعت در زاویه ای دو درجه دورتر از پیش بینی اولیه موفق به شناسایی مجدد این سیارک شد پس از کشف مدار سیارک، محاسبات تکمیلی موقعیت مکانی توسط رصدخانه های سراسر جهان انجام شد یک سیارک بالقوه خطرناک (PHA) باید حداقل در فاصله هفت میلیون کیلومتری با زمین قرار داشته باشد و بر اساس اعلام ناسا تاکنون حدود یک هزار و ۳۰۰ سیارک خطرناک شناسایی شده‌اند.

تکنولوژی

پی سی ها هرگز نمی میرند

استیو جابز فقید روز عرضه آی پد خطاب به همگان گفت عصر ما بعد پی سی (پست پی سی) آغاز شده و امروز با ورود ویندوز هشت آرتی، با نرم افزار آقیس به صورت لمسی روی تبلت های دارای ویندوز هشت نیاز به پی سی برای تایپ زیر سوال رفته است اما با ورود این همه ابزارها و گجت های جدید پی سی دسکتاپ ها واقعا رفتنی و مردنی هستند؟ ابزار موبایل اغلب نیازهای تجاری-اداری شما را رفع می سازد و هر چند ماندند دسکتاپ نیازهای تایپی شما را برآورده نمی سازد اما در جیب جامی شود و با قیمت های نسبتا بالا و سایز کوچک و صفحه نمایشگر کم مطلوب نیازهای کوتاه مدت شما را رفع می سازد اما به ده دلیل زیر می توان جلوی جمله «عصر پست پی سی ها» استیو جابز؛ علامت سوال گذاشت:

پی سی ها همچنان ارزان تر از لپ تاپ

به طور معمول بین ۱۰۰ تا ۲۰۰ دلار پی سی ها در مقایسه با لپ تاپ ها در یک رنج به خصوص ارزان تر هستند برای مثال دل اکس پی لس ۵۵۰۰ که نسل سوم i7 با ۸ گیگ رم و یک ترابایت هارد داشته و گرافیک رادئون ۷۵۷۰ نیز دارد به قیمت ۷۹۹ دلار و از سوی دیگر لپ تاپ INSPIRON 14Z با ویژگی های مشابه (با این تفاوت که هارد ۵۰۰ گیگ داشته و گرافیک رادئون ۷۵۷۰ ام دارد، هزار دلار قیمت دارد در نهایت قیمت پی سی ارزان تر از لپ تاپ بوده و فروشندگان نیز معمولا با قیمت پایین تری پی سی ها را اسمبل کرده و راهی بازار می کنند.

پی سی ها قدرتمند تر از لپ تاپ ها

پردازنده های لپ تاپ کوچکتر و با هدف کمتر داغ شدن دستگاه با مصرف انرژی پایین تر ساخته می شوند اما ساز ندگان پی سی ها از این نظر دستشان باز است و بنابراین پردازنده های قوی تری تولید می کنند. در واقع در نظر گرفتن سایز لپ تاپ محدودیت هایی ایجاد می کند که در مورد پی سی صدق نمی کند. نصب فن کوچکتر (جلوگیری از پدیده آورهیتینگ یا داغ شدن ماذبورد) روی لپ تاپ و صرف انرژی کمتر باعث می شود در قدرت نهایی لپ تاپ تغییراتی ایجاد شود که این موضوع در پی سی بدون محدودیت بود و بنابراین سازندگان نیز مطابق استانداردهای تعریف شده به حداکثر قدرت و سرعت فکر می کنند.

وصل ده ها ابزار جانبی به پی سی به طور همزمان

انواع ابزارهای جانبی مانند موس و کیبورد و هدفون اضافی و سایر ابزار را به راحتی می توانید به چندین پورت قرار داده شده پشت کیس پی سی وصل کنید محدودیت در تعداد پورت ها در لپ تاپ به خوبی دیده می شود کنسول های بازی، پورت های وی جی ای و دی وی آی و اچ دی ام آی و پورت های چند کاناله صدا روی پی سی بیشتر از لپ تاپ به چشم می خورند.

داشتن نمایشگرهای اضافی و متعدد با پی سی

تحقیقات نشان می دهد هر چه مانیتور بهتر و با کیفیت تری داشته باشید محصولی که خلق می کنید بهتر و با گرافیک بهتر خواهد بود. واقعیت این است که در زمینه سازسکرین در لپ تاپ محدودیت تا ۱۷ و ۱۹ اینچ وجود دارد، در حالی که این محدودیت در پی سی نیست و اسکرین های بزرگتر و با کیفیت تری یافت می شود که قطعا برای تولید کنندگان نرم افزار و لیلیکیشن کار کردن با پی سی بهتر از لپ تاپ خواهد بود. چند مانیتور بودن برای پی سی آسانتر و بهتر از لپ تاپ است و کاربر حرفه ای با زدن چند مانیتور بوسیله پورت یو اس بی و ـ می تواند خلاق تر از کاربر لپ تاپ به دست باشد.

بازی های واقعی و پر قدرت با پی سی

لپ تاپ R4 ALIENWARE M17X با ۱۷ و گرافیک جی فورس ۶۸۰M برای گیمرها لپ تاپ خوبی به شمار می رود اما از همه اینها گذشته کارتهای گرافیک و صدای قابل نصب روی پی سی از لپ تاپ قوی ترند و کنسول های متنوع تری نیز به آن متصل شده و لذت واقعی بازی را برای کاربر به ارمغان می آورد.

فیکس کردن و تعمیر پی سی آسان تر از لپ تاپ

اگر لپ تاپ شما خراب شود باید متحمل هزینه چند برابری شوید تا دوباره به حالت اول برگردد. درست کردن گرافیک لپ تاپ دردسر زیادی داشته و در اغلب اوقات قابل تعویض نیست. اگر هم قرار تعویض متلا گرافیک در لپ تاپ اپل را متلا داشته باشید باید حدود ۸۰۰ دلار هزینه کنید در حالی که با ۸۰ دلار می توانید گرافیک دسکتاپ برای پی سی خریده و خودتان در کمتر از ۱۰ دقیقه آنرا عوض کنید.

آسان تر بودن کار با نرم افزارهای حرفه ای و غیر حرفه ای بوسیله پی سی

ترکیبهای لپ تاپ هنگام استفاده از نرم افزارهای حرفه ای مانند فتوشاپ و ... کاربر حرفه ای را به دردسر می اندازند. کاربر حرفه ای که مجبور به استفاده از لپ تاپ در این موقعیتهاست، باید موس و کیبورد جدا خریده و چندین وسیله دیگر را جداگانه با صرف هزینه زیاد به سیستم خود وصل کرده تا شاید بتواند مانند دسکتاپ از آن استفاده کند. اما دارندگان پی سی با ویژگی های پایین فنی سیستم شان می توانند از برنامه های حرفه ای با سرعت و قدرت بالاتری استفاده کنند.

استفاده از پی سی مرده به عنوان هارد و یا اکواریوم

خیلی قدرت ماثور برای استفاده از لپ تاپ یا تبلت مرده ندارید اما از پی سی از کار افتاده می توانید بعنوان ذخیره و یک آب استفاده کنید. استفاده مجدد از پی سی به مراتب بیشتر از لپ تاپ است. ممکن است لپ تاپ مرده خود را زیر دست بچه ها بیندازید اما ممکن است کیس را با تغییر کاربری تبدیل به اکواریوم کنید و یا از چهارچوب آن برای کار دیگری در منزل بهره ببرید. برخی از قطعات دسکتاپ را می توانید در سایتهایی مانند EBAY به خریدار آن بفروشید.

امنیت و عمر بیشتر پی سی ها

دسکتاپ پی سی ها مانند لپ تاپ پرتابل و قابل حمل آسان و همیشگی نیستند. پس کمتر بدست سارقان می افتند و سارقان معمولا لپ تاپ را به سرقت می برند تا پی سی ها را پی سی ها تا چندین سال، گوشه خانه مانده و دوام می آورند و یا عوض کردن یک قطعه کوچک، دوباره زنده می شوند.

پی سی مورد علاقه تان را، خودتان می توانید بسازید

هزاران سایت وجود دارد که شما را در خریدن قطعات کامپیوتری و اسمبل کردن یک پی سی قدرتمند کمک می کند. با کمی دانش می توانید پی سی مورد علاقه خود را جمع آوری کرده و راه بیندازید. اما در مورد لپ تاپ برخی از قطعات را آنهم به کمک کارشناسان می توانید هنگام خرید از کارخانه سفارش دهید اما خودتان نمی توانید ماند. پی سی آنرا تعویض کنید بنابراین می توان از مجموعه عوامل یاد شده به این نتیجه رسید که هر چند لپ تاپ و تبلت و اسمارتفون ها برای کاربر مدرن امروزی ضروری به نظر می رسد اما ارزان تر بودن، قوی تر بودن و با دوام تر بودن پی سی باعث می شود که آنها هرگز نمیرند.

دلیل علمی جهت طواف دورخانه خدا

شاگرد پروفسور حسابی بر اساس علم فیزیک علت اینکه جهت انجام طواف دور خانه خدا خلاف جهت عقربه های ساعت است را تشریح کرد حسین اردکانی، دکترای علم فیزیک و از شاگردان پروفسور حسابی گفت: هر آنچه در شارع مقدس وجود دارد ای مبنای علمی است به طوری که در اعمال حج آمده است که جهت حرکت برای طواف به سمت چپ و خلاف جهت عقربه های ساعت باشد یا اینکه اکثر مراجع تقلید می گویند که بهتر است در ناحیه در نیمکره جنوبی واقع می شد حتماً در دین ما تأکید بر این می شد که باید در جهت عقربه‌های ساعت یعنی به سمت راست، طواف خانه خدا انجام شود وی درباره تأکید بر طواف بین در خانه خدا و مقام ابراهیم نیز اظهار داشت: هر جسم متحرکی که حرکت دورانی دارد اگر شعاع کم شود، سرعت آن به طور ناخودآگاه زیادتر می شود و تمایل و تمرکز آن به سمت داخل و مرکز بیشتر می شود به همین دلیل اکثر مراجع می گویند که در این فاصله طواف خانه خدا انجام شود چون با این تمرکز، صعود و عروج رخ می دهد این دکترای علم فیزیک معتقد است که همه چیز در دنیا بر اساس علم فیزیک قابل بررسی است اما علم انسان در این حد نیست که تمام آنها را دریافت کند.

خانه خدا تا مقام ابراهیم طواف انجام شود وی افزود: تمام اینها از نظر علم فیزیک قابل اثبات است. در نیمکره شمالی که خانه خدا واقع شده است وقتی هر ذره یا جسمی خلاف جهت عقربه های ساعت بچرخد در نیمه دو لنز ورود می شود که جمع این نیروها و انرژی ها به سمت داخل است. در بحث طواف هم همین است ذرات در اینجا انسان ها هستند و مجموع این نیروها نیز به سمت مرکز که همان خانه خداست هدایت می شوداین فیزیکدان ادامه داد: اگر در طواف، چرخش به سمت راست انجام می شد در علم فیزیک آمده است که گریز از مرکز رخ می داد و طبق قانون فیزیک ذرات که در اینجا انسان ها هستند به سمت بیرون پرتاب می شدند و نیروی آنها به سمت مرکز که همان خانه خداست هدایت نمی شد را در کافی گفت: حالا اگر خانه خدا در

راز تقسیم کار در کندوی زنبورها

در کندو، هر زنبوری براساس سن و سالش مسئولیت انجام کاری را بـر عهده دارد.به گزارش جام‌جم آنلاین، بعضی زنبورها گل‌های جدید را پیـدا می‌کنند و بعضی دیگر به طرف منابع مصنوعی که انسان‌ها برایشان تدارک دیده‌اند پرواز می‌کنند.گروهی از محققان به منظور بررسی رفتارهای غریزی و اکتسابی زنبورها، مطالعاتی را روی آنها انجام دادنـد. آنها داخل یک کندو منبع تغذیه‌ای از آب و شکر گذاشته و روی بدن هر زنبوری که به منبع تغذیه نزدیک شده و از آن تغذیه می‌کرد، نشانه‌ای گذاشتند.

چنـد روز بعد آنها منبع تغذیه جدیدی را به نزدیکی کندو منتقل کـرده و این بـار زنبورهایی که این منبع تغذیه را یافتند، نشـان‌دار کردند سپس به منظور بررسی دقیق‌تر رفتـار زنبورها، منبع تغذیه دوم را به مکان جدیدی منتقل کرده و زنبورهایی که توانستند این منبع تغذیه را پس از جابه‌جایی پیدا کنند، شناسایی کردند.زنبورهایی که می‌توانند منبع تغذیه را در هر مکانی پیدا کنند، زنبورهایی هستند که مسئولیت یافتن غذا را بر عهده دارند و اصطلاحاً به آنها پیشـاهنگ گفته می‌شود.احتمال اینکه زنبورهای پیشاهنگ در آینده مسئولیت جستجوی شهد برای کندوی زنبورها را عهده‌دار شـوند ۳ برابر بیشـتر است.این گروه از محققان به منظور بررسی تفاوت‌های میان زنبورهای پیشاهنگ و غیرپیشـاهنگ، معز آنها را مورد مطالعه قرار دادند تا ژن‌های فعال در مغـز این دو گروه زنبورها را شناسـایی کننـد و در این میان به یافته‌های جالب توجهی دست یافتند. در میان بیش از هزاران واحد ژنتیکی، تفاوت‌های بسـیار زیادی بین این دو گروه وجود دارد؛ بعضی از ژن‌های مغز این زنبورها شبیه به ژن‌هایی است که در رفتارهای انسانی نقش مهمی ایفا می‌کنند.این ژن‌ها همان ژن‌هایی است که ترشـح دوپامین را در مغز کنترل می‌کند؛ دوپامین یک ماده انتقال‌دهنده عصبـی اسـت که موجب می‌شـود انسان‌ها احسـاس لذت و خوشحالی را تجربـه کننـد؛ در زنبورها دوپامین برعکس عمل می‌کند.در حقیقت در زنبورها افزایش سطح دوپامین در مغز موجب احساس نفرت و بیزاری می‌شود؛ ژن‌هایی که تعداد گیرنده‌هـای دوپامین را در مغز زنبورهـا افزایش می‌دهد از جمله ویژگی‌های اختصاصی زنبورهایی است که غیرپیشاهنگ هستند. در مقابل زنبورهایی که در مغزشـان تعـداد گیرنده‌های دوپامین کمتر است همان زنبورهایی هستند که در آینده به عنوان زنبورهای پیشاهنگ مسئولیت جستجوی منبع تغذیه برای زنبورهای کندو را عهده‌دار می‌شوند.

از گوشه و کنار دنیا

مروری بر رکوردهای جهانی گینس؛ دختر هندی رکورددار جوان‌ترین مربی یوگا

یک دختر شش ساله هندی توانست رکورد جوان‌ترین معلم یوگا را در کتاب رکوردهای گینس به دست آورد. این دختر از زمانی که چهار ساله بود، به سرعت تکنیک‌های یوگا را فرا گرفت و به رغم سن کم، آن را به دیگران آموزش دادمربی شروتی گفت: او در شش ماه نخست آموزش توانست سخت‌ترین حالت‌های فیزیکی را به راحتی و با مهارت کامل انجام دهد.به گزارش پایگاه اینترنتی ثبت رکوردهای جهانی گینس، شروتی در سال ۲۰۱۰ میلادی عنوان جوان‌ترین مربی یوگا را به دست آورد.

فروش گوشت انسان به جای بوقلمون

پلیس چین مردی را دستگیر کرده که پس از قتل قربانیانش، بدن آنها را قطعه قطعه کرده و گوشتشان را به جای گوشت بوقلمون در بازار می‌فروخت.رسانه‌های چینی از دستگیری مردی آدمخوار خبر دادند که علاوه بر خوردن گوشت قربانیانش بقیه آن را در بازار به جای گوشت بوقلمون فروخته و چشمانشان را در شیشه‌های الکل به یادگار نگه می‌داشت.ژانگ یونگ مینگ ۵۶ ساله ، یک مرد روستایی ساکن استان یونان در جنوب غربی چین اواخر ماه آوریل و در چارچوب تحقیقات در مورد قتل یک جوان ۱۹ ساله توسط پلیس دستگیر شد.پلیس در بازرسی خانه این مرد تلفن همراه و کارت بانکی جوان مقتول را کشف کرده است. در عین حال مأموران پلیس در بازرسی بیشتر خانه ژانگ بقایای اجسادی را که قطعه قطعه شده بودند پیدا کردند.اخیراً ۱۷ نفر در این ناحیه مفقود شده‌اند که برخی از آنها در فاصله چند صد متری خانه ژانگ سکونت داشته‌اند.

آگهی فراخوان شماره ۲۷۲-۳-۹۱

نوبت اول

شرکت آب و فاضلاب استان اصفهان

شرکت آب و فاضلاب استان اصفهان در نظر دارداجرای عملیات لوله گذاری فاضلاب در محدوده حصه و دارک ، ارزنان و جلوان را از طریق فایناس داخلی به پیمانکار سرمایه گذار واجد صلاحیت واگذار نماید.

شماره مناقصه	محل اجرا	نوع اعتبار	برآورد (ریال)
۲۷۲-۳-۹۱	عملیات لوله گذاری فاصلاب در محدوده حصه و دارک ، ارزنان و جلوان	فاینانس	۳۳/۳۲۴/۰۰۰/۰۰۰

مهلت تحویل اسناد به دبیرخانه: تا ساعت ۱۳:۳۰ روز شنبه مورخ ۹۱/۸/۶

تاریخ گشایش اسناد مناقصه: از ساعت ۸:۳۰ صبح روز یکشنبه ۹۱/۸/۷

محل دریافت اسناد: پایگاه اینترنتی

شرکت آب و فاضلاب استان اصفهان www.abfaesfahan.ir

پایگاه ملی اطلاع رسانی مناقصات www.iets.mporg.ir

شماره تلفن: ۶۶۸۰۰۳۰-۰۳۱۱

شرکت آب و فاضلاب استان اصفهان

آگهی مزایده

نوبت اول

شهرداری فولادشهر

شهرداری فولادشهر به استناد مصوبه شماره ۲۰/۱/۵۸۶۴۶ مورخ ۹۱/۶/۲۷ استانداری محترم اصفهان در نظر دارد تعداد ۹ دستگاه انواع خودرو و تعداد ۶ دستگاه موتورسیکلت مستهلک خود را از طریق مزایده به فروش برساند.لذا از کلیه متقاضیان واجدالشرایط جهت شرکت در مزایده دعوت به عمل می آید:

شرایط:

الف) شرکت کنندگان در مزایده می بایست مبلغ سپرده نقدی مربوط به مزایده را به حساب سیبا ۳۱۰۰۰۰۱۷۷۳۰۰۸ نزد بانک ملی شعبه مرکزی فولادشهر به نام شهرداری فولادشهر واریز نمایند. ب) تاریخ دریافت اسناد و تحویل آن به شهرداری فولادشهر تا مورخ ۹۱/۸/۱۴ می باشد. ج) محل تحویل اسناد به متقاضیان : شهرداری فولادشهر، واحد حسابداری د) محل دریافت پیشنهادات از متقاضیان: شهرداری فولادشهر، دبیرخانه واحد حراست شهرداری، هـ) پاکت ها می بایستی به صورت دربسته و کاملاً لاک و مهر شده تحویل دبیرخانه واحد حراست گردد. و) شهرداری در رد یا قبول پیشنهادات مختار بوده و هزینه درج آگهی به عهده برنده مزایده است.

سام محمدی-شهردار فولادشهر

آگهی مناقصه

نوبت اول

شهرداری فولادشهر

شهرداری فولادشهر به استناد مصوبه شماره ۲۰/۱/۵۸۶۷۹ مورخ ۹۱/۷/۱۷ استانداری محترم اصفهان در نظر دارد مناقصه ذیل را برگزار نماید. لذا از کلیه متقاضیان واجدالشرایط جهت شرکت در مناقصه دعوت به عمل می آید:

ردیف	موضوع مناقصه	میزان سپرده شرکت در مناقصه (ریال)
۱	عملیات جوی سازی و دفع آبهای سطح شهر فولادشهر	۵۰/۰۰۰/۰۰۰

شرایط:

الف) شرکت کنندگان در مناقصه می بایست مبلغ سپرده نقدی مربوط به مناقصه را به حساب سیبا ۳۱۰۰۰۰۱۷۷۳۰۰۸ نزد بانک ملی شعبه مرکزی فولادشهر به نام شهرداری فولادشهر واریز و یا معادل آن ضمانتنامه معتبر بانکی شرکت در مناقصه ارائه نمایند. ب) تاریخ دریافت اسناد و تحویل آن به شهرداری فولادشهر تا مورخ ۹۱/۸/۱۴ می باشد. ج) محل تحویل اسناد به متقاضیان : شهرداری فولادشهر، واحد حسابداری د) محل دریافت پیشنهادات از متقاضیان: شهرداری فولادشهر، دبیرخانه واحد حراست شهرداری، هـ) پاکت ها می بایستی به صورت دربسته و کاملاً لاک و مهر شده تحویل دبیرخانه واحد حراست گردد. و) شهرداری در رد یا قبول پیشنهادات مختار بوده و هزینه درج آگهی به عهده برنده مناقصه است.

سام محمدی-شهردار فولادشهر