بررسی جایگاه اقتصاد طلا

زرگری، صنعت طلایی اصفهان می‌شود

مصنوعات طلا و نقره با ۳۸۷ میلیون و ۳۱۳ هزار دلار رتبه اول، آهن آلات و فولاد با ۱۴۸ میلیون و ۹۱۵ هزار دلار رتبه دوم، فرش ماشینی با ۹۸ میلیون و ۸۵۶ هزار دلار رتبه سوم و محصولات پتروشیمی با ۷۴ میلیون و ۴۱۱ هزار دلار رتبه چهارم، عمده ترین اقلام صادراتی گمرکات استان اصفهان در شش ماهه اول ۹۱ بوده است

اقتصاد | صفحه سوم

عوارض معوقه نوسازی و عمران شهری اصفهان بخشیده می‌شود

گروه جامعه: مدیر درآمد شهرداری اصفهان با بیان اینکه با توجه به اعمال سیاست‌های تشویقی طی سه سال گذشته ۳۰ درصد وصولی عوارض نوسازی افزایش یافته است، اظهار داشت: ۹ درصد زیان دیرکرد عوارض معوقه نوسازی و عمران شهری کلان شهر اصفهان در صورتی که تا پایان مهر ماه سال جاری پرداخت شود، بخشیده خواهد شد...

صفحه دوم

پاییز با یادبی برگی

اصفهان امروز: در بازار موسیقی در هفته ای که گذشت چندین آلبوم از جمله آلبوم موسیقی «یاد بی برگی» با آهنگسازی جواد بطحایی و خوانندگی پوریا الخاص و نخستین آلبوم پارسا قلی پور با نام «حواسبت به من باشه» منتشر شد. آلبوم «یاد بی برگی» شامل ۷ قطعه با عنوان‌های «به یاد دوست»، «اشک من» آواز با سنتور و براساس شعری از زنده یاد نوذر پرنگ، تصنیف «ای صنم» با شعری از هوشنگ ابتهاج (سایه)، «راجه با سنتور»، «چهارمضراب رقص مضراب» و ...

صفحه پنجم

افزایش سرمایه‌گذاری‌های اقتصادی کره جنوبی در اصفهان

اصفهان امروز: معاون سفیر کره جنوبی گفت: در فضای نمایشگاه‌ها به بررسی پتانسیل‌های بازار ایران و بررسی کالاهای کره‌ای که در بازار ایران مصرف دارند می‌پردازیم. «یونگ وو لی» در حاشیه بازدید از دهمین نمایشگاه صنایع و تجهیزات پزشکی اصفهان اظهار داشت: یکی از اهداف من برای چنین سفری گشایش روابط بیشتر ایران و...

صفحه چهارم

اصفهان امروز

روزنامه سراسری صبح ایران | شنبه ۲۲ مهر ۱۳۹۱ | ۲۶ ذی القعده ۱۴۳۳ | ۱۳ اکتبر ۲۰۱۲ | سال هشتم | شماره ۱۶۸۸

WWW.ESFAHANEMROOZ.COM | تلفن ارتباط خوانندگان: ۶۶۹۳۷۵۰۰ | شماره ارسال پیامک: ۳۰۰۰۷۴۴۶ | ۸ صفحه | قیمت ۲۰۰ تومان

یادداشت روز

تولید ملی زیر علامت سوال افزایش قیمت ها

سینا ایرانپور اناركی

تورم در اقتصاد ایران تبدیل به یک اپیدمی شده است که کالاهای مختلف را شامل می شود و منحصر به افزایش قیمت زمین و مسکن نیست. این پدیده روز اقتصاد ایران از ۷۶ سال قبل در کشور مورد محاسبه قرار گرفته است و هر از چند سالی سبد محاسبه آن با توجه به شرایط اقتصادی و اجتماعی تغییر پیدا کرده است. جالب است بدانید محاسبه نرخ تورم در ایران بر پایه یک سبد کالایی با ۳۵۹ قلم مختلف ارزیابی و مورد محاسبه قرار می گیرد و روش های مختلفی چون تورم نقطه به نقطه (به طور مثال، تغییر نرخ تورم در مهر ماه ۹۱ در مقایسه با مهر ماه ۹۰)، تورم ماه به ماه (مقایسه نرخ تورم مهر ماه ۹۱ با شهریور ۹۱) و روش سوم متوسط ۱۲ ماه سال است (به این صورت که گفته شود نرخ تورم در ۱۲ ماهه منتهی به مهر ۹۱ در مقایسه با ۱۲ ماهه منتهی به مهر ۹۰ چقدر بوده است). طبق آخرین بررسی های مرکز آمار ایران شاخص تورم نقطه به نقطه ۲۶/۲ درصد و تورم دوازده ماهه ۲۵/۹ درصد اعلام شده است. طی هفته گذشته اکثر تیترهای اقتصادی به غیر از موضوع ارز و طلا به افزایش قیمت ها اختصاص داشت و به نوعی جا دارد هفته سوم مهر را هفته قیمت نام گذاری کرد. از یک طرف رئیس کانون سراسری انبوه سازان از افزایش ۱۰۰ درصدی قیمت فولاد و ۲۰ در صدی قیمت سیمان و از طرف دیگر رئیس سازمان هواپیمایی کشوری از افزایش ۵۰ درصدی قیمت بلیت هواپیما خبر داد. بقیه خبرها نیز شامل افزایش ۳۰۰ درصدی قیمت پلیمر، ۱۵۰ درصدی قیمت آلومینیوم، ۱۲۰ درصدی قیمت مس بود که این موارد در کنار هم افزایش ۱۰ درصدی قیمت محصولات ایران خودرو و ۱۸ تا ۲۰ درصدی محصولات سایپا را به همراه داشت. در این میان افزایش قیمت نایلون باعث افزایش قیمت میوه و تره بار شد. نرخ تورم پس از آنکه با ثبت رکورد ۴/۲۵ درصدی در سال ۱۳۸۷ به اوج خود در دهه هشتاد رسید در سال های ۱۳۸۸ و ۱۳۸۹ روندی نزولی را طی کرد به نحوی که حتی در یک دوره ۶ ماهه در سال ۱۳۸۹، اقتصاد ایران نرخ تورم تک رقمی را نیز تجربه کرد. اما از اواخر سال ۱۳۸۹ نرخ تورم مجدد سیر صعودی به خود گرفت و با افزایش ماه به ماه در اواخر سال ۱۳۹۰ ارقام بالای ۲۰ درصد را ثبت کرد. در نهایت نرخ تورم در پایان سال ۱۳۹۰ به ۲۷/۵ درصد رسید که نسبت به تورم ۱۲/۴ درصدی سال ۱۳۸۹، افزایش ۹۱ درصدی را نشان می دهد.

ادامه در صفحه سوم

ISSN 2008152-9

جشنواره بیست و ششم به پایان رسید

پروانه‌های زرین در دست شایستگان جشنواره فیلم کودک و نوجوان

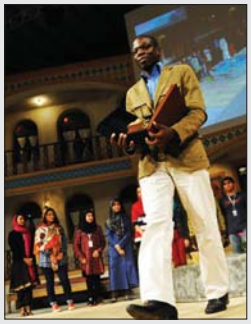

اصفهان امروز: بیست‌وششمین جشنواره‌بین‌المللی فیلم‌های کودکان و نوجوانان شب گذشته با معرفی آثار و نفرات برتر به کار خود پایان داد تا پروانه‌های زرین به شایستگان این جشنواره کودکانه‌ها شود. جشنواره‌بین‌المللی فیلم‌های کودکان‌ونوجوانان از هفدهم مهرماه با شعار «کودک با نشاط، نوجوان آگاه و خانواده پایدار» به رسم سال‌های گذشته در اصفهان آغاز به کار کرد. در روزهای برگزاری این جشنواره که با استقبال کم‌نظیر کودکان، نوجوانان و خانواده‌های آنان روبه‌رو شد، روزانه بیش از ۱۰۰ فیلم سینمایی، ویدئویی، کوتاه و پویانمایی برای مخاطبان به نمایش درآمد که در نوع خود آماری قابل تامل و تحسین برانگیز محسوب می‌شود. آیین اختتامیه بیست و ششمین جشنواره کودکان و نوجوانان اصفهان در حالی با تبرک نام پیامبر اعظم(ص) کلید خورد که صبح روز گذشته نیز برگزیدگان ۲۴ سازمان و نهاد کشوری جشنواره کودک معرفی شدند. دبیر بیست و ششمین جشنواره فیلم‌های کودکان و نوجوانان در آیین اختتامیه این رویداد بزرگ سینمایی کشورمان گفت: سینمای کودک مظهر شفافیت، پاکی و زلالی است و برای تعالی این سینما به همت و عزمی ملی نیاز داریم. سید احمد میرعلایی افزود: امیدوارم حال همه مردم خوب کشور و به ویژه هنرمندان، خوب باشد به همگان برای برگزاری عید بزرگ کودکان که همان جشنواره فیلم کودک است تبریک می‌گویم و امیدوارم همه میهمانان خارجی که به اصفهان آمدند خسته نباشند چرا که چنین رویدادی با حضور آنها رقم خورد. وی تاکید کرد شما مردم اصفهان هم اکنون میزبان هنرمندانی از سراسر جهان هستید و از پنج قاره مختلف میهمان دارید و همه آنها از حضور در این رویداد ابراز خوشحالی کردند. میرعلایی تصریح کرد: جشنواره فیلم کودک ما بیست و ششم ساله شده و جشن تولید این رویداد بزرگ و صمیمی را تبریک می‌گویم. امروز جشنواره به جایی رسیده است که اعتباری جهانی دارد و با شور و عظمت خاصی برگزار می‌شود. از همه عزیزانی که با همه مشکلات در سینمای کودک و نوجوان فیلم ساختند و توانستند نظرات میهمانان خارجی را جلب کنند به صورت ویژه تشکر می‌کنم. دبیر بیست و ششمین جشنواره بین‌المللی فیلم‌های کودکان و نوجوانان تاکید کرد از عزیزانی که در این مراسم جایزه می‌گیرند می‌خواهم برای رسیدن به سینمای ملی ما بیشتر تلاش کنند و کسانی که جایزه نمی‌گیرند هم دست به دست هم دهند تا سینمای کودک روی پای خود ایستاده و از همه کودکان حاضر در این مراسم می‌خواهم، هنرمندانی که فیلم ساخته‌اند و ممکن است دست خالی برگردند را با تمام وجود تشویق کنند.

ادامه در صفحه پنجم

آگهی فراخوان ارزیابی کیفی مناقصه عمومی یک مرحله ای شماره ۹۱/۱۸/م

شرکت پالایش نفت اصفهان در نظر دارد انجام خدمات ذیل را بر اساس شرایط زیر به پیمانکار واجد شرایط واگذار نماید.

شرکت پالایش نفت اصفهان

۱ -مشخصات مناقصه:

۱-۱- موضوع: ارائه خدمات تاکسی سرویس مورد نیاز شرکت پالایش نفت اصفهان و ساکنین شهرک شهید محمد منتظری و نگهداری پارکینگ سواری های شرکت

۱-۲- محل انجام خدمات: شرکت پالایش نفت اصفهان

۱-۳- مبلغ برآورد تخمینی کارفرما: ۶/۰۰۰/۰۰۰/۰۰۰ ریال (شش میلیارد) ریال

۱-۴- مدت انجام کار: یکسال

۱-۵- سپرده شرکت در مناقصه به مبلغ ۶۶/۰۰۰/۰۰۰ ریال (شصت و شش میلیون) ریال و تضمین انجام تعهدات به میزان ۵٪ (پنج) درصد مبلغ پیشنهادی

۲- شرایط متقاضی:

۲-۱- دارا بودن پروانه نمایندگی تاکسی سرویس از سازمان مدیریت و نظارت بر تاکسیرانی و یا پروانه کسب از اتحادیه دفاتر آژانس و موسسات اتومبیل کرایه معتبر در سال جاری.

۲-۲- داشتن تجربه و سوابق کاری لازم و معتبر و مفید در زمینه مورد نظر در ۵ سال گذشته.

۲-۳- داشتن کد اقتصادی و شناسه ملی

۲-۴- داشتن سیستم مدیریت HSE (داشتن گواهینامه های ۱۴۰۰۱-ISO محیط زیست و ۱۸۰۰۱-OHSAS ایمنی و بهداشت و یا گواهینامه سیستم مدیریت HSE)

۲-۵- پیمانکاران دارای طرح طبقه بندی مشاغل در اولویت انتخاب کارفرما خواهند بود.

۲-۶- کسب حداقل شصت امتیاز در ارزیابی کیفی و حداقل امتیاز هریک از عوامل ارزیابی کیفی.

۳- نحوه شرکت در مناقصه

۳-۱- از کلیه شرکت های واجد شرایط که دارای صلاحیت لازم بوده و آمادگی انجام کارهای مذکور را دارند. دعوت به عمل می آید حداکثر ظرف مدت ۷ روز پس از نشر آگهی با در دست داشتن تقاضای کتبی برای دریافت پرسشنامه به شرکت پالایش نفت اصفهان واقع در کیلومتر ۵ جاده اصفهان- تهران، ساختمان مرکزی دوم، اتاق ۲۱۸ -کمیته تشخیص صلاحیت پیمانکاران (تلفن: ۳۹۶۳۱۹۰ (۰۳۱) ۱-۳۸۰۰۷۶۹ (۰۳۱) ۱-۰۳۱۱ جهت شرکت در مناقصه اعلام آمادگی نمونه تایپ پرسشنامه برای آنان ارسال گردد.

تبصره: متقاضی موظف است هنگام اعلام آمادگی آدرس و کدپستی خود را جهت مکاتبات بعدی درج نماید.

۳-۲- اسناد و مدارک ارائه شده توسط متقاضی در رابطه با تکمیل پرسشنامه قابل عودت نمی باشد.

۳-۳- شرکت در دریافل قبول هریک یا تمام پیشنهادها بدون آنکه محتاج به ذکر دلیل باشد مختار است.

دارای گواهینامه بین المللی سیستم های مدیریت کیفیت (ISO-9001.ISO/TS-29001)، زیست محیطی (ISO-14001)، ایمنی و بهداشت حرفه ای (OHSAS-18001)

اصفهان- کیلومتر ۵ جاده تهران- صندوق پستی: ۸۱۴۶۵-۳۱۵ کدپستی: ۸۳۳۵۱۳۱۱۵

تلفن: ۶۶۸۶۰۳۱-۸ (۰۳۱) ۶۶۱۵۲۸۳۶ (۰۳۱) ۶۶۸۶۹۶۲- (۰۳۱) ۰۳۱۱

Website:www.eorc.ir Email:info@eorc.ir

روابط عمومی شرکت پالایش نفت اصفهان

تجدید آگهی مناقصه واگذاری خدمات شهری شهر فلاورجان

شهرداری فلاورجان به موجب مجوز شماره ۳/۵۰۳ مورخ ۹۱/۶/۲۶ شورای اسلامی شهر فلاورجان از محل اعتبارات بودجه سال ۹۲ و ۹۱ این شهرداری در نظر دارد عملیات جمع آوری زباله و نظافت و رفت و روب معابر را با اعتباری بالغ بر ۶/۵۰۰/۰۰۰/۰۰۰ ریال را برابر فرم انجام کار پیوست به پیمانکاران واجد شرایط به مدت یکسال با شرح ذیل واگذار نماید:

شرایط مناقصه:

۱ – شرکت کنندگان باید دارای صلاحیت فنی بوده و تاییدیه از معاونت مدیریت و برنامه ریزی استان باشند.

۲ – شرکت کنندگان باید رعایت منع مداخله کارمندان دولت را بنمایند.

۳ – شرکت کنندگان باید جهت اخذ آگهی مناقصه و قرارداد پروژه مذکور مبلغ ۲۰۰/۰۰۰ ریال به حساب ۰۱۰۷۰۳۰۷۴۷۰۰۱ شهرداری فلاورجان نزد بانک ملی واریز وفیش مربوطه را ضمیمه پیشنهادات خود نمایند.

۴ – پیشنهاد دهندگان بایستی معادل ۵ درصد کل اعتبار به مبلغ ۳۲۵/۰۰۰/۰۰۰ ریال را به صورت ضمانتنامه بانکی و یا وجه نقد به حساب شماره ۳۱۰۰۰۰۳۴۴۴۰۰۲ شهرداری نزد بانک ملی شعبه فلاورجان واریز و یا معادل آن ضمانت نامه بانکی ضمیمه پیشنهاد خود بنمایند.

۵ – پیشنهاد دهندگان بایستی پیشنهاد خود را حداکثر تا ساعت ۱۴ روز شنبه مورخ ۹۱/۷/۲۹ در دو پاکت مهر و موم شده الف و ب شامل یک برگ آگهی مناقصه و پیشنهاد قیمت طبق برگ پیشنهاد قیمت پیوست که قیمت ها به حروف نوشته و زیر آن مهر و امضا، شده باشد، را به دبیرخانه شهرداری تسلیم و رسید دریافت دارند.

۶ – پیشنهادات رسیده در ساعت ۱۴/۳۰ روز یکشنبه مورخ ۹۱/۷/۳۰ با حضور کلیه اعضا، کمیسیون عالی معاملات شهرداری تشکیل می گردد، باز و قرائت خواهد شد.

۷ – با عنایت به ماده ۷ آئین نامه مالی شهرداری ها نتیجه مناقصه حداکثر تا ۷ روز پس از جلسه کمیسیون اعلام خواهد شد.

۸ – کسورات قانونی نظیر مالیات و بیمه و هزینه چاپ آگهی و امثال آن به عهده برنده مناقصه خواهد بود.

حسن قاسمی – شهردار فلاورجان

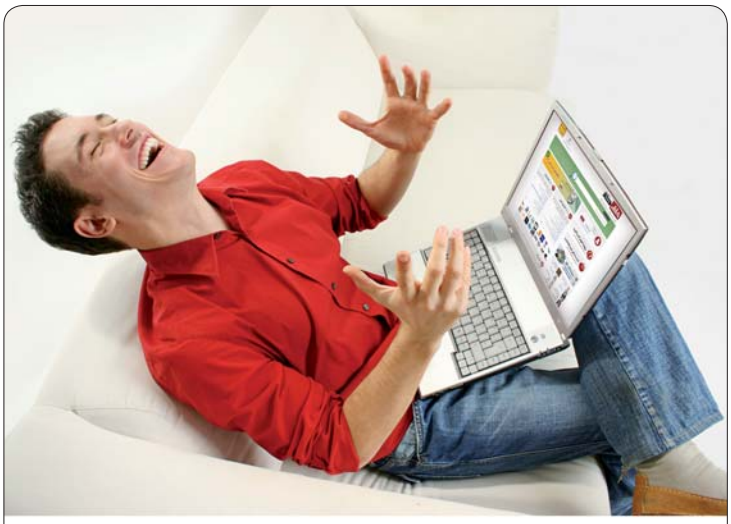

به دنبال کار می‌گردید؟

دسترسی آنلاین به فرصتهای شغلی با ثبت رزومه خود در سایت

www.hamikar.com

کاریابی اینترنتی رایگان

با مجوز رسمی از وزارت تعاون، کار و رفاه اجتماعی

www.hamikar.com

info@hamikar.com

(۰۲۱) ۸۸ ۳۰ ۳۱ ۱۲

خبرکوتاه

راه‌اندازی خط تلفن رایگان قصه‌گویی ویژه کودکان

فارس: رییس سازمان جوانان جمعیت هلال احمر از راه‌اندازی خط تلفن رایگان قصه‌گویی شبکه مهرگویان ویژه کودکان خبر داد. محمدجواد جعفریان با اشاره به روز جهانی کودک اظهار داشت: در این زمینه سازمان جوانان خط تلفن مهرگویان برای کودکان جهت قصه‌گویی به صورت رایگان را راه‌اندازی کرد. وی با اشاره به رونمایی شبکه مهرگویان ویژه کودکان جهت ارائه قصه‌های امدادی و بشردوستانه برای آنان افزود: این شبکه با شماره ۰۲۱۶۴۲۷ به صورت رایگان بوده و کودکان می‌توانند با گرفتن کدهای متعدد به قصه‌های امدادی و بشردوستانه گوش دهند. جعفریان با بیان اینکه این قصه‌ها با صدای هنرمندان مطرح کشور در زمینه‌های متعدد با موضوعات هلال احمر و امدادی برای کودکان ارائه می‌شود، خاطرنشان کرد: از جمله این قصه‌ها می‌توان به قصه داستان «زلزله در لانه مورچه» با کد ۹۱۳۶۴۷ اشاره کرد و در این زمینه کودکان می‌توانند داستان «سفر» را نیز با کد ۹۱۳۶۴۲ و در نهایت داستان «رودخانه بد اخلاق» را نیز با شماره ۹۱۳۶۴۱ به صورت رایگان گوش دهند.

هشدار به زائران عتبات عالیات در مورد بیماری وبا

ایرنا: رییس مرکز مدیریت بیماری‌های وزارت بهداشت، درمان و آموزش پزشکی به تمام مسافران کشور عراق از جمله زائران عتبات عالیات هشدار داد که نسبت به رعایت مسایل بهداشتی برای پیشگیری از ابتلا به بیماری وبا هوشیار باشند. محمدمهدی گویا افزود: همه‌گیری بیماری وبا در عراق به ویژه شهر سلیمانیه این کشور در فصلی غیرمعمول اتفاق افتاده است. وی خاطرنشان کرد: وزارت بهداشت بلافاصله پس از اطلاع از وقوع این همه‌گیری از منابع غیررسمی، اقدامات خود را توسط دانشگاه‌های علوم پزشکی مرزهای غربی کشور تشدید کرده است. رییس مرکز مدیریت بیماری‌های وزارت بهداشت گفت: ظرف یک هفته گذشته توانسته‌ایم، چهار مسافر ایرانی را که علایم بیماری وبا داشته‌اند بلافاصله پس از بازگشت از عراق به ایران در همان مبادی ورودی مرزی، شناسایی و درمان کنیم و اجازه ندادیم بیماری وبا وارد کشور شود. گویا افزود: بیماری وبا فعلا در عتبات عالیات گزارش نشده و مربوط به مناطق کردنشین عراق است اما زائران عتبات عالیات باید به دقت به توصیه‌های بهداشتی مسوولان کاروان‌های خود توجه کنند. وی به مسافران عراق از جمله زائران عتبات عالیات توصیه کرد از آب آشامیدنی که از سلامت آن اطمینان ندارند به هیچ وجه استفاده نکنند و تا حدامکان از آب بطری استفاده کنند. رییس مرکز مدیریت بیماری‌های وزارت بهداشت ادامه داد: مسافران به عراق باید به طور مرتب دست‌های خود را شست و شو دهند و از خرید و مصرف غذاهایی که توسط فروشندگان دورگرد و غیرمجاز ارایه می‌شود، جدا خودداری کنند. گویا به مردم توصیه کرد از مسافرت خارج از مسافرت‌های کاروانی مورد تایید سازمان حج و زیارت، خودداری کنند چرا که مسوولان سازمان حج و زیارت، نهایت تلاش خود را به کار گرفته‌اند تا سلامت زائران تامین شود. وی خاطرنشان کرد: وزارت بهداشت کشورمان آمادگی دارد با مسوولان وزارت بهداشت عراق و کردستان در زمینه کنترل همه گیری وبا همکاری کند.

۴۴ هزار زائر ایرانی وارد سرزمین وحی شدند

اصفهان امروز: رییس سازمان حج و زیارت گفت: تا پایان ۱۸ مهرماه جاری، ۴۴ هزار و ۲۴۱ زایر ایرانی وارد سرزمین وحی شدند. حجت‌الاسلام‌والمسلمین سیداحمد موسوی افزود: از این تعداد بیش از ۲۵ هزار و ۷۰۰ نفر در مکه مکرمه و ۱۸ هزار و ۴۰۰ نفر در مدینه منوره هستند که به تدریج زائرین مدینه جهت انجام فریضه حج، راهی بیت‌ا... الحرام خواهند شد. وی از زائران ایرانی درخواست کرد تا ضمن توجه به تذکرات مدیران کاروان‌ها و نیز رعایت اصول بهداشتی و ایمنی، همراهی و مساعدت ممکن را نسبت به افراد مسن در هر کاروان مبذول دارند. همچنین بر پایه این گزارش، سرلشگر سالم بن محمد البلیهد، مدیرکل اداره گذرنامه عربستان نیز اعلام کرد: تا روز چهارشنبه ۱۹ مهرماه ۹۱ مطابق ۲۳ ذی قعده ۱۴۳۳ قمری تعداد ۸۴۸ هزار ۱۰۱ زائر خانه خدا وارد عربستان شده‌اند. به گفته این مقام مسئول از این تعداد حجاج، ۸۱۷ هزار و ۳۵۸ نفر از طریق هوایی، ۲۰ هزار و ۷۲۷ نفر از طریق زمینی و ۱۰ هزار و ۱۶ نفر از طریق دریایی وارد عربستان شده‌اند.

پرداخت ۴۰۰۰ میلیارد ریال به مددجویان کمیته امداد

ایرنا: مدیرکل امور حمایت‌های اجتماعی کمیته امداد امام خمینی(ره) کشور گفت: بیش از چهار هزار میلیارد ریال امسال تاکنون به عنوان مستمری به مددجویان زیرپوشش این نهاد پرداخت شده است. رضا نوروزی جعفری اظهار داشت: در حوزه‌های مسکن و تامین جهیزیه نوعروسان زیرحمایت نیز ۴۰ درصد اعتبارهای این نهاد پرداخت شده است. وی افزود: بیش از چهار میلیون نفر اکنون در قالب یک میلیون و ۷۰۰ هزار خانوار به طور مستمر و دو میلیون نفر نیز به طور غیر مستمر از خدمات کمیته امداد امام خمینی(ره) در کشور بهره‌مند هستند. وی ادامه داد: یک میلیون و ۲۰ هزار نفر از این تعداد، زنان سرپرست خانوار و یک میلیون و ۵۰۰ هزار نفر را سالمندان تشکیل می‌دهند. نوروزی جعفری گفت: هر ماه ۸۰۰ میلیارد ریال به عنوان مستمری به مددجویان زیرپوشش کمیته امداد پرداخت می‌شود.

گزارش

بی‌توجهی عامل گسترش کودک آزاری در جامعه

کودک آزاری فقط تنبیه بدنی نیست

اصفهان امروز: کودک آزاری انواع مختلفی دارد اما به رغم تصور رایج از رواج عمده آزار جسمی، غفلت و بی‌توجهی و همچنین سوء استفاده عاطفی از شایع‌ترین انواع کودک آزاری در جامعه به شمار می‌روند. کودک آزاری یکی از معضلات اجتماعی تمام جوامع و کشورهای جهان به شمار می‌رود که محدود به قشر و طبقه اجتماعی خاصی نیست. کودک آزاری شامل رفتارهایی است که از سوی افراد دیگر به ویژه بزرگسالان، نسبت به کودکان انجام می‌گیرد و به نوعی به سلامت جسمی و روانی آنان آسیب می‌رساند. هر نوع بد رفتاری، بی‌توجهی، فراهم نکردن زمینه‌های حمایتی و مراقبت ناکافی از کودک و توهین و تحقیر، کودک آزاری محسوب می‌شود. کودک آزاری انواع مختلفی دارد و شامل کودک آزاری جسمی، سوء استفاده جنسی، غفلت و بی‌توجهی و سوء استفاده عاطفی کودکان می‌شود اما در این میان، گستره کودک آزاری از نوع بی‌توجهی و غفلت آنچنان وسیع است که اغلب افراد آن را تجربه کرده‌اند. به گفته محمدباقر لاریجانی، رییس شورای سیاستگذاری وزارت بهداشت، درمان و آموزش پزشکی، جدیدترین مطالعات انجام شده DHS (برنامه جمع آوری آماری اطلاعات بیماری‌های سراسر کشور) نشان می‌دهد که ۱۲ درصد کودکان دو تا ۱۴ سال کشور، تنبیه‌های شدید بدنی و بیش از ۵۰ درصد آنان تنبیه‌های کلامی را تجربه کرده‌اند. لاریجانی در مورد این کودک آزاری‌ها نیز گفته است که این تنبیه‌ها زمینه‌ساز رفتارهای آتی کودک بوده و در شخصیت روحی و روانی او تاثیرگذار خواهد بود.

بی‌توجهی هم کودک‌آزاری است

دکتر کتایون خوشابی، روانپزشک کودک و نوجوان نیز در این باره می‌گوید: کودک آزاری فقط جسمی و جنسی نیست بلکه در نوع دیگری از کودک آزاری موسوم به غفلت و بی‌توجهی، کودک مورد بی‌توجهی از ابعاد مختلف بهداشتی، درمانی و اجتماعی قرار می‌گیرد. وی می‌افزاید: همه ما در زندگی خود به نوعی با کودک آزاری از نوع غفلت و بی‌توجهی روبرو هستیم به طور مثال اگر کودکی دچار سرماخوردگی می‌شود در صورتی که او را به پزشک ارجاع ندهیم یا دوره درمانی دارویی کودک را کامل نکنیم، کودک دچار کودک آزاری از نوع غفلت شده است. این روانپزشک کودک و نوجوان خاطرنشان می‌کند: کودکان رها شده در خیابان که مشغول بازی و تفریح هستند و کودکان با سر و صورت یا لباس‌های کثیف نیز از دیگر انواع بارز کودک آزاری از نوع غفلت و بی‌توجهی هستند. خوشابی در ادامه به کودک آزاری از نوع سوء استفاده عاطفی اشاره می‌کند و می‌گوید: این نوع از کودک آزاری به هرگونه توهین، تحقیر و سرزنش به کودک اطلاق می‌شود. به گفته وی، میزان شیوع کودک آزاری از نوع غفلت و بی‌توجهی و همچنین سوء استفاده عاطفی در تمام جوامع، دو برابر کودک آزاری‌های جسمی و جنسی است.

کودک آزاری جسمی

این روانپزشک کودک و نوجوان با اشاره به نوع دیگر کودک آزاری یعنی کودک آزاری از نوع جسمی نیز می‌گوید: هر نوع تنبیه شدید بدنی که آثاری از خود روی بدن کودک، باقی بگذارد کودک آزاری جسمی تلقی می‌شود. خوشابی می‌افزاید: تنبیه بدنی به هیچ عنوان در هیچ یک از روش‌های نوین فرزند

پروری قرار نمی‌گیرد با این وجود، اغلب والدین هنگام خشم و عصبانیت برای کنترل فرزندان، آنان را تنبیه بدنی می‌کنند که متاسفانه گاهی کنترل از دست آنان خارج شده و شدت تنبیه بدنی منجر به کودک آزاری جسمی می‌شود. وی خاطرنشان می‌کند: آمار رسمی میزان کودک آزاری در کشور وجود ندارد اما در مطالعه‌ای که چند سال قبل در یک نمونه محدود در مراجعه کنندگان به یک کلینیک پزشکی انجام شده بود، موارد کودک آزاری کم نبود. به گفته این متخصص روانپزشکی کودک و نوجوان، برخی آمارهای حکایت از این دارند که ۱۳ درصد کودکان مورد کودک آزاری قرار می‌گیرند. خوشابی می‌گوید: برغم این مساله، خوشبختانه ایران به کنوانسیون حقوق کودک پیوسته است که بر اساس آن، تمام دولت‌ها موظف به اجرای قوانین حمایتی از کودک هستند؛ در کشور ما گام‌های مهمی در سال‌های اخیر در خصوص حمایت قانونی و قضایی از کودک در نظر گرفته شده است. وی ادامه می‌دهد: طبق قوانین ایران، کودک آزار در صورت گزارش از سوی همسایگان و اطرافیان مورد تعقیب قضایی قرار می‌گیرد بنابراین تمام ما به عنوان افراد جامعه در قبال این معضل اجتماعی موظف هستیم که اگر کودکی در اطراف ما مورد کودک آزاری جسمی قرار می‌گیرد، آن را به مراجع قانونی، قضایی و اورژانس اجتماعی ۱۲۳ گزارش کنیم.

والدین مالک کودکان نیستند

این متخصص کودک و نوجوان یادآور می‌شود: اینگونه مسایل را نباید به عنوان یک مشکل خانوادگی تلقی کرد بلکه باید آن را یک آسیب اجتماعی دانست. خوشابی می‌گوید: نگرش فرهنگی اشتباهی در جامعه وجود دارد مبنی بر اینکه والدین مالک کودکان خود هستند و به ازای این مالکیت حق هر گونه رفتاری با کودک را دارند در حالی که کودکان امانت‌هایی از طرف خداوند نزد ما هستند. وی می افزاید: بنابراین باید تلاش کنیم رفتار مناسبی با کودکان داشته باشیم و از آنان حمایت و مراقبت کنیم. به گفته این متخصص کودک و نوجوان، بیشترین انواع کودک آزاری جسمی در خانواده‌ها متاسفانه از سوی مادران صورت می‌گیرد چرا که مادران، زمان بیشتری را با فرزندان سپری می‌کنند. وی می‌گوید: پس از مادران، بیشترین انواع کودک آزاری از سوی پدر، سایر فرزندان، فامیل و سپس غریبه‌ها انجام می‌شود. خوشابی ادامه می‌دهد: در کودک آزاری جنسی نیز، کودک از طرف افراد بزرگسال مورد بهره‌کشی جنسی قرار می‌گیرد که باز هم متاسفانه این موارد بیشتر در خانواده‌ها دیده می‌شود. وی با بیان اینکه آزار جنسی کودکان انواع مختلفی را شامل می‌شود، می‌افزاید: کودک آزاری جسمی و جنسی، تبعات و عوارض روانشناختی طولانی مدتی روی ذهن کودک باقی می‌گذارد.

پیشگیری از بروز کودک آزاری

این متخصص روانپزشکی کودک و نوجوان، تبیین دقیق‌تر قوانین مربوط به حمایت از حقوق کودکان، گسترش خط تلفن‌های کودک آزاری و تقویت سیستم‌های گزارش دهی، آموزش حقوق کودکان به خود آنان و برگزاری دوره‌های آموزشی مهارت‌های فرزند پروری به والدین را از جمله راهکارهای پیشگیری از انواع کودک آزاری، عنوان می‌کند. خوشابی ادامه می‌دهد: حمایت‌های اقتصادی از خانواده‌های در معرض خطر مانند خانواده‌های دچار فقر اقتصادی، اعتیاد و فحشا و حمایت‌های درمانی از افراد و خانواده‌هایی که در آنها ابتلا به بیماری‌های روانی مانند افسردگی شدید، روان پریشی و اختلالات شخصیتی دیده می‌شود، نیز می‌تواند نقش بسزایی در پیشگیری از انواع کودک آزاری داشته باشد.

تبعات کودک آزاری

مهدی تهرانی دوست، مدیر گروه روانپزشکی دانشگاه علوم پزشکی و رییس بیمارستان روانپزشکی کودک روزهم می‌گوید: مراجعاتی از کودک آزاری‌ها نیز به این بیمارستان وجود دارد اما اغلب کودکانی که مورد کودک آزاری قرار می‌گیرند به دلیل آسیب‌های فیزیکی به بیمارستان‌هایی غیر از بیمارستان‌های روانپزشکی مراجعه می‌کنند. وی می‌افزاید: کودکانی که مورد آزار قرار می‌گیرند در بزرگسالی احساس خلاء، نا امنی عاطفی و روانی و نبود اعتماد به نفس خواهند کرد و به افرادی پرخاشگر، عصبی، لجباز و منفی‌نگر و بی‌توجه به ارزش‌های خانواده و جامعه تبدیل می‌شوند. علاوه بر پیامدهای روحی و روانی، کودک آزاری پیامدهای فیزیکی مانند اختلالات بینایی و شنوایی، پارگی و صدمات ارگان‌های داخلی و عضلانی به همراه دارد. فرار از خانه، خودکشی، خشونت ورزی و اعتیاد نیز از پیامدهای اجتماعی کودک آزاری به شمار می‌روند. یادمان باشد کودکان، آسیب پذیرترین اقشار جامعه به شمار می‌روند و برای حمایت از خود نیازمند کمک بزرگسالان هستند بنابراین اعاده حقوق و محافظت از حقوق کودکان بر عهده افراد بزرگسالی است که در کنار این کودکان قرار دارند.

عوارض معوقه نوسازی و عمران شهری اصفهان بخشیده می‌شود

گروه جامعه: مدیر درآمد شهرداری اصفهان با بیان اینکه با توجه به اعمال سیاست‌های تشویقی طی سه سال گذشته ۳۰ درصد وصولی عوارض نوسازی افزایش یافته است، اظهار داشت: ۹ درصد زیان دیرکرد عوارض معوقه نوسازی و عمران شهری کلان شهر اصفهان در صورتی که تا پایان مهر ماه سال جاری پرداخت شود، بخشیده خواهد شد. نادر آخوندی با بیان مطلب فوق گفت: برای افزایش مشارکت شهروندان در پرداخت عوارض نوسازی و عمران شهری لایحه‌ای از سوی شهرداری به شورای اسلامی شهر ارائه شد که بر این اساس ۹ درصد زیان دیرکرد عوارض معوقه نوسازی و عمران شهری کلان شهر اصفهان در صورتی که تا پایان مهر ماه سال جاری پرداخت شود، بخشیده خواهد شد. وی با بیان اینکه برای کاهش فشار مالی بر شهروندان امسال عوارض نوسازی در دو قبض شش ماهه چاپ و توزیع می‌شود، افزود: اولین نوبت در شهریور ماه توزیع شد و نوبت دوم آن در بهمن ماه سال جاری توزیع می‌شود. مدیر درآمد شهرداری اصفهان تصریح کرد: تمام مالکان به جز مالکان املاکی از نوع زمین‌های بایر و دولتی در صورت پرداخت صورت حساب‌های مرحله اول در مهلت مقرر یعنی پایان مهرماه و همچنین پرداخت معوقه عوارض خود علاوه بر برخورداری از ۱۰ درصد جایزه خوش حسابی عوارض سال جاری مشمول بخشودگی زیان دیرکرد مربوطه خواهند شد. آخوندی با بیان اینکه درباره قبض‌های عوارض شهری دو سیاست تشویقی و تنبیهی وجود دارد، خاطرنشان کرد: اگر شهروندان در همان سال از پرداخت عوارض نوسازی و عمران شهری خودداری کنند از آغاز سال بعد ملزم به پرداخت ۹ درصد زیان دیرکرد به نسبت تاخیر خواهند بود. وی ادامه داد: همچنین برای اعمال سیاست‌های تشویقی شهرداری اصفهان از سال ۸۸ علاوه بر اعمال جایزه ۱۰ درصدی خوش حسابی موضوع قانون نوسازی برای شهروندان، اقدام به برگزاری جشنواره شهروندان خوش حساب اصفهانی کرد و بر این اساس جوایز نفیسی نیز به شهروندان خوش حساب اهدا شد.

مدیر درآمد شهرداری اصفهان با تاکید بر اینکه اعمال سیاست‌های تشویقی تاثیر بسزایی در مشارکت مردم در پرداخت عوارض داشته است، اضافه کرد: بر اساس آمار رشد وصولی سالانه شهرداری از عوارض از سال ۷۷ تا پایان سال ۸۸ معمولا دو الی سه درصد بوده است اما از سال ۸۹ با اعمال سیاست‌های تشویقی، فرهنگسازی در جامعه و ارتقای سطح آگاهی شهروندان از فعالیت‌های شهرداری تا پایان سال ۹۰، وصولی عوارض نوسازی شهرداری سالانه ۳۰ درصد رشد داشته است. آخوندی تاکید کرد: البته این رقم کافی نیست و ایده‌آل شهرداری وصولی ۹۰ درصدی عوارض است که با توجه به مشارکت فعال شهروندان پرداخت قبوض طی چند سال آینده این رقم محقق می‌شود. وی فرهنگسازی و معرفی خدمات انجام شده از سوی شهرداری مناطق ۱۴ گانه، الکترونیکی کردن، تغییر شکل ظاهری و حذف جملات قهری قبوض را از جمله عواملی دانست که سبب شده مشارکت شهروندان در پرداخت عوارض افزایش یابد.

وجود ۲ میلیون معتاد در کشور

خطر مصرف مواد مخدر کمتر از تروریسم نیست

گروه جامعه: خطر افزایش مصرف کنندگان مواد مخدر برای زندگی بشر، کمتر از تروریسم نیست؛ عاملی تهدید کننده است که به آهستگی زندگی جوامع را می‌بلعد. به گزارش ایرنا، مواد مخدر یکی از مرگبارترین عوامل در دنیاست که به اشکال و عناوین مختلف از جمله هروئین، تریاک، دیازپام‌های قوی، ال‌اس‌دی، اکستازی، شیشه، کراک، کریستال، جی‌اچ‌بی، قارچ‌ها، آمفیتامین و غیره در جوامع به ویژه ایران عرضه و مصرف می‌شود. به گزارش ستاد مبارزه با مواد مخدر، به طور رسمی دو میلیون معتاد در کشور وجود دارند که از این تعداد ۲۷۰ هزار نفر زن هستند. بر اساس این گزارش، ۴۰ درصد مصرف کنندگان داروهای مخدر روانگردان را جوانان تشکیل می‌دهند که این روند رو به افزایش است. گسترش شبکه‌های مافیای تولید و عرضه مواد مخدر مهمترین عامل نگران کننده تهدید سلامت جسمی و روحی مردم به ویژه جوانان است. این شبکه‌ها، کانون هدف خود را جوانان قرار داده‌اند تا آنان را به ورطه نابودی بکشانند. بر اساس گزارش پلیس مبارزه با مواد مخدر نیروی انتظامی حدود ۲۲۱ تن انواع مواد مخدر در شش ماهه نخست امسال در کشور کشف شد که تریاک با ۱۶۵ تن بیشترین کشفیات مواد مخدر را تشکیل می‌دهد. بر اساس این گزارش، طی این مدت ۴۵ قاچاقچی مسلح مواد مخدر توسط ماموران پلیس به هلاکت رسیدند و ۸۰ درصد این عملیات‌ها در مرز و حاشیه مرزهای کشور بوده است. به گفته کارشناسان حوزه اعتیاد و مواد مخدر، معضل بزرگ و بلایی اجتماعی است که به آسیب‌هایی از جنبه‌های متعدد اقتصادی، سیاسی، فرهنگی، روانی، اخلاقی و حقوقی ختم می‌شود آنان بر این باورند، اعتیاد عامل بروز بسیاری از آسیب‌های اجتماعی و نابسامانی‌های خانوادگی و فردی بوده و انتقال، اشاعه بیماری‌های گوناگون، خطرناک از جمله ایدز و هپاتیت از پیامدهای مصرف مواد مخدر است. محمدحسین غلامی، پژوهشگر حوزه اعتیاد در این زمینه می‌گوید: معضل مواد مخدر هیچ‌گاه ریشه‌کن نمی‌شود زیرا شبکه‌های مافیایی فعال در این زمینه، رو به افزایش بوده و از حمایت‌های قوی در دنیا برخوردارند. وی با بیان اینکه افزایش اطلاع‌رسانی درباره شناخت مواد مخدر و عوارض آن به جامعه می‌تواند مردم را هشیار و آگاه کند تا شبکه‌های مافیایی به اهداف خود دست نیابند، ادامه می‌دهد: این موضوع باید در راس برنامه‌های مراکز علمی، فرهنگی و رسانه‌ها قرار گیرد و مراکز علمی و پژوهشی با بحث آسیب شناسی اجتماعی آشتی کنند و به پدیده شناسی مواد مخدر بپردازند. غلامی با اشاره به عوارض شدید مصرف مواد مخدر، اظهار می‌دارد: مواد مخدر تبعاتی مانند قتل، کودک آزاری، همسرآزاری و جنون دارد و بسیاری از این مواد حتی در منازل با ترکیب چند عدد قرص تولید می‌شوند. این پژوهشگر تصریح می‌کند: سیستم مافیای اعتیاد اقدام به تقویت باورهای غلط از طریق ایجاد نگرش‌های فریبنده می‌کند و متاسفانه به نوجوانان و جوانان القا کرده که برای رفع اختلالات روانی و عصبی همچون استرس، اضطراب و تشویش، رهایی از بیماری‌های جسمی، کسب شادی (کاذب)، تمرکز و دستیابی به لذت‌های فردی آنی، خلاقیت، آرامش، تفریح، انرژی مضاعف، شب بیداری، تقویت قوای جنسی و دستیابی به زندگی آرام اقدام به مصرف مواد مخدر، توهم‌زا یا محرک کنند.

بانک جامع خیریه‌های اصفهان راه‌اندازی می‌شود

اصفهان امروز: مدیرکل اوقاف و امور خیریه استان اصفهان گفت: برای ساماندهی خیریه‌های استان، بانک جامع اطلاعاتی این خیریه‌ها زیر نظر اوقاف تشکیل می‌شود. حجت‌الاسلام والمسلمین حسین اژدری اظهار داشت: طبق ساختار جدید اوقاف، این اداره موظف است تا تمام خیریه‌های استان را در یک بانک جامع اطلاعاتی ساماندهی کند. وی در ادامه با اشاره به اینکه ساختار سازمان اوقاف و ادارات کل استان‌ها دچار تغییر بزرگی شده است، گفت: در خود سازمان چینش‌ها انجام و پست‌های جدید راه‌اندازی شده است. مدیرکل اوقاف و امور خیریه استان اصفهان با بیان اینکه این تغییرات در اوقاف اصفهان نیز انجام شده است، تصریح کرد: در ساختار جدید چهار معاونت در اداره کل تعریف شده تا بهره‌برداری از موقوفات و رقبات به بهترین شکل صورت بگیرد و بقاع متبرکه نیز به قطب فرهنگی تبدیل شود. وی اضافه کرد: معاونت‌های جدید اداره کل اوقاف و امور خیریه استان اصفهان شامل معاونت‌های بهره‌وری اقتصادی، حقوقی، ثبتی، مالی، اداری، فرهنگی و اجتماعی است.

اژدری با اشاره به اینکه ۵۱ پست اداری برای نیروهای بدون پست اداره کل اوقاف اصفهان در نظر گرفته شد، ادامه داد: در این تغییر ساختار، نیروهایی که بدون پست هستند در جایگاه خود قرار می‌گیرند. وی افزود: پیش از این تغییر و تحولات نیز کارها انجام می‌شد اما به این صورت تقسیم‌بندی جدی نداشت و تمام زیرمجموعه‌های اوقاف همچون بقاع متبرکه، امور اجتماعی، امور اوقافی و خیریه‌ها در جای خود قرار می‌گیرند و به سرعت کارها را پیش خواهند برد. مدیرکل اوقاف و امور خیریه اصفهان با اشاره به اینکه این تغییر مطلعی برای کارهای عظیم اوقاف استان است، گفت: در این ساختار به احیاء و شناسایی موقوفات و بحث حقوقی اوقاف اهمیت زیادی دادیم و قسمت‌هایی مانند حراست تقویت شده است. وی رویکرد و ساختار جدید اداره اوقاف را سبب سرعت دادن به کارهای این اداره دانست و افزود: با این تحولات، رسالت اوقاف به خوبی و بسیار بهتر از گذشته دنبال می‌شود.

اژدری با اشاره به اینکه طی دو ماه آینده این تغییرات در ادارات شهرستان‌ها نیز ایجاد می‌شود، تاکید کرد: پس از این تغییرات، کار بزرگ اوقاف که ایجاد قرارگاه‌های وقف جدید است، آغاز می‌شود. وی ساماندهی خیریه‌های استان اصفهان را نیز از جمله مهمترین وظایف چارت جدید اداره اوقاف برشمرد و اظهار داشت: در این تغییر ساختار، تمام خیریه‌ها زیر نظر اوقاف اداره می‌شوند و بانک جامع خیریه‌های استان اصفهان راه‌اندازی خواهد شد.

استان

اعضای جوان مرگ مغزی شده ۳ اصفهانی را نجات داد

اصفهان امروز: اعضای یک جوان که در اصفهان دچار مرگ مغزی شده بود به سه بیمار نیازمند عضو، زندگی دوباره بخشید. امین جعفری، ۲۵ ساله که بر اثر تصادف دچار مرگ مغزی شده بود با رضایت خانواده و پس از مراحل قانونی و تخصصی پزشکی، در مرکز آموزشی درمانی الزهرا(س) اصفهان تحت عمل جراحی برداشت اعضا قرار گرفت. در جریان این عمل، کبد و دو کلیه این جوان برداشته و به سه بیمار نیازمند عضو اهدا شد. ضربه مغزی یکی از شایع‌ترین علل فوت در حوادث به خصوص تصادفات رانندگی است و هر سال هزاران نفر بر اثر ضربه مغزی جان خود را از دست می‌دهند. نبستن کمربند ایمنی خودرو و نداشتن کلاه هنگام استفاده از موتورسیکلت، عامل اصلی ضربه مغزی در تصادفات است.

پذیرش یک سوم خواهران متقاضی تحصیل در حوزه‌های علمیه اصفهان

ایرنا: مدیر حوزه‌های علمیه خواهران استان اصفهان گفت: تنها یک سوم خواهران متقاضی ورود و تحصیل در حوزه‌های علمیه این استان پذیرش می‌شوند. حجت‌الاسلام سید مهدی ابطحی در حاشیه بازدید از حوزه علمیه زینب کبری(س) اردستان اظهار داشت: سالانه حدود پنج هزار نفر، داوطلب تحصیل در حوزه‌های علمیه خواهران این استان هستند. وی افزود: این در حالی است که با توجه به محدود بودن فضاهای آموزشی این استان، تنها بخشی از آنها پذیرفته می‌شوند. وی، شمار حوزه‌های علمیه خواهران در سراسر این استان را ۶۲ مرکز ذکر کرد و گفت: ۵۰ حوزه به صورت رسمی و بقیه به صورت غیر رسمی فعالیت می‌کنند. حجت‌الاسلام ابطحی، تفاوت بین حوزه‌های علمیه رسمی و غیررسمی را اعطای مدرک در مراکز رسمی بیان کرد. هم‌اکنون پنج هزار نفر در حوزه‌های علمیه خواهران استان اصفهان در سطح دو و سه مشغول به تحصیل هستند.

مبارزه با اخلالگران اقتصادی در دستور کار پلیس اصفهان

اصفهان امروز: فرمانده انتظامی استان اصفهان گفت: مبارزه با اخلالگران اقتصادی در دستور کار این فرماندهی است. سردار عبدالرضا آقاخانی با بیان اینکه مبارزه با اخلالگران اقتصادی در دستور کار این فرماندهی است، اظهار کرد: یک انبار بزرگ تأسیسات صنعتی در اصفهان کشف شد. وی با اعلام این خبر افزود: در این انبار که در حاشیه شهر اصفهان قرار دارد، تعداد ۸۱۱ پکیج، ۵ هزار و ۵۰۵ پره رادیاتور، ۷۶۵ مشعل با مارک تجاری خارجی و تعدادی اقلام تاسیساتی دیگر احتکار شده بود. فرمانده انتظامی استان اصفهان گفت: در این ارتباط متهم اصلی دستگیر و انبار وی با حکم مقام قضایی پلمب شد. وی با اشاره به نظارت‌های ویژه اداره نظارت بر اماکن عمومی این فرماندهی برای تأمین امنیت بازار بیان کرد: پلیس در کنار مردم و با همکاری اصناف، با اخلالگران اقتصادی برخورد می‌کند. آقاخانی تاکید کرد: مبارزه با اخلالگران اقتصادی در دستور کار این فرماندهی است.

استاندار اصفهان خبر داد

عملکرد مطلوب اصفهان در بازسازی مناطق زلزله‌زده

اصفهان امروز: استاندار اصفهان گفت: روند بازسازی مناطق زلزله‌زده استان آذربایجان شرقی در منطقه مورد تعهد استان اصفهان بسیار مطلوب است. علیرضا ذاکر اصفهانی در بازدید از مناطق زلزله‌زده آذربایجان شرقی اظهار داشت: استان اصفهان برای بازسازی بیش از دو هزار و ۶۰۰ واحد مسکونی در شهرستان ورزقان و سه روستای این شهرستان و تعدادی از روستاهای شهرستان اهر تعهد داده است. وی با اشاره به اینکه در منطقه ورزقان ۱۸۰ واحد مسکونی آوار برداری شده، گفت: آوار برداری در روستاهای مورد تعهد استان اصفهان به پایان رسیده است. استاندار اصفهان از تشکیل دو ستاد بازسازی استان اصفهان در این شهرستان به منظور پیگیری بیشتر در زمینه اقدامات صورت گرفته از طرف استان خبر داد و بر شتاب‌دهی به روند بازسازی این مناطق تاکید کرد. ذاکر اصفهانی در بازید از ستادهای بازسازی استان اصفهان در شهرستان ورزقان اظهار داشت: با بهره‌گیری از تخصص و تجربه کارشناسان، کار بازسازی پیشرفت قابل توجهی داشته و مطلوب است.

باغ‌های قدیمی اصفهان احیا می‌شوند

ایمنا: : باغ‌های قدیمی جنوب میدان امام(ره) از سوی سازمان نوسازی و بهسازی شهرداری اصفهان احیا می‌شوند. مدیرعامل سازمان نوسازی و بهسازی شهرداری اصفهان با بیان این مطلب گفت: باغ‌های قدیمی اصفهان از جمله باغ‌های جنوب میدان امام شامل ۱۰ پروژه همچون ساماندهی باغ زره سازان و باغ مجدالعلما در جهت حفظ باغ‌های محور فرهنگی تاریخی چهارباغ، احیا می‌شوند. حسین جعفری اظهار داشت: پروژه احیای مجموعه خانه‌های شریعتمدار، کاروانسرای تاریخی مقصودبیک، طراحی موزه فرش و سردر ورودی محله تاریخی جنوب میدان امام(ره) از مهمترین طرح‌هایی است که با مداخله مستقیم شهرداری در حال اجرا است. وی افزود: سازمان نوسازی و بهسازی شهرداری در حال احیای «اصفهان در گذر تاریخ» است که نمایانگر دوره‌های تاریخی شهر اصفهان است.

خبر کوتاه

افتتاح ۳۰هزار واحد مسکن مهر در اصفهان

مدیرکل راه و شهرسازی اصفهان از افتتاح بیش از ۳۰ هزار واحد مسکونی مسکن مهر در این استان در آینده نزدیک خبر داد.به گزارش فارس، محمود محمودزاده با بیان اینکه این تعداد افتتاح در کشور بی‌سابقه است، اظهار داشت: تمامی شهرستان‌ها موظف هستند برای این افتتاح اطلاع‌رسانی گسترده انجام دهند.وی اطلاع‌رسانی درباره انجام پروژه‌ها را در سطح استان مهم دانست و گفت: در حوزه راه تاکنون پروژه‌های مهمی در اصفهان به بهره‌برداری رسیده که در این زمینه اطلاع‌رسانی به موقع صورت نگرفته است.مدیرکل راه و شهرسازی اصفهان با اشاره به شروع فصل سرما و بارندگی به ویژه در شهرستان‌های سردسیر استان، تاکید کرد: روسای ادارات شهرستان‌های تابعه نسبت به تأمین شن و نمک، تجهیز راهدارخانه‌ها، گشت‌های راهداری و برقراری تردد ایمن و روان در فصل سرما اقدام کنند.وی تلاش در راستای کاهش تلفات جاده‌ای را مهم‌ترین فعالیت این اداره کل دانست و اظهار کرد: باید با رفع نقاط حادثه‌خیز و برقراری تردد ایمن و روان در جاده‌های استان برای خدمت‌رسانی به ترددکنندگان از راه‌های استان اصفهان تلاش کنیم. محمودزاده با بیان اینکه حفاظت از زمین‌های دولتی وظیفه ملی است، گفت: باید با همکاری شورای حفاظت و دادستانی در شهرستان‌ها، در رفع تصرف‌های زمین‌های دولتی تلاش شود.

خودرو

کاهش ۴۲ درصدی تولید خودرو کشور

آخرین آمار از تولید خودرو در کشور حاکی از کاهش تولید ۴۲ درصدی این محصول در نیمه نخست سال جاری است.به گزارش ایرنا، آخرین آمار منتشر شده از تولید خودرو در سایت انجمن خودروسازان کشور نشان دهنده کاهش ۶۶/۲ درصدی تولید انواع خودرو در شهریور ماه و کاهش ۴۲ درصدی تولید این محصول در نیمه نخست سال جاری نسبت به مدت مشابه سال گذشته است.یادآور می شود؛ محسن صالحی نیا معاون وزیر صنعت، معدن و تجارت پیش از این از افزایش تولید خودرو در مهر ماه خبر داده و گفته بود آمار تولید خودرو در نیمه دوم سال رو به افزایش خواهد بود.در شهریور ماه امسال تولید انواع سواری ۶۶/۱درصد، ون و آمبولانس ۱۰۰ درصد، وانت ۶۸ درصد، مینی بوس و میدل باس ۹۶ درصد، اتوبوس ۷۰/۳ درصد، کامیونت، کامیون و کشنده ۵۷/۸ درصد نسبت به مدت مشابه سال گذشته کاهش داشته است.در شهریور ماه امسال ۵۳ هزار و ۲۷ دستگاه انواع خودرو تولید شد در حالی که آمار تولید شهریور سال گذشته ۱۵۶ هزار و ۹۵۸ دستگاه بوده است.در شش ماهه نخست سال جاری نیز تولید انواع محصولات سواری ۴۲/۳درصد، ون و آمبولانس ۱۰۰ درصد، وانت ۳۹/۹ درصد، مینی بوس و میدل باس ۹۲/۷ درصد، اتوبوس ۶۲/۲درصد، کامیونت، کامیون و کشنده ۳۲/۸ درصد نسبت به نیمه نخست سال ۹۰ کاهش یافته است.تولید خودرو در شش ماهه نخست امسال نیز ۴۵۹ هزار و ۴۴۰ دستگاه بود در حالی که در شش ماه نخست سال گذشته ۷۹۲ هزار و ۲۸۶ دستگاه خودرو تولید شده است.

مشکلات مالی قطعه‌سازان همچنان ادامه دارد

عضو انجمن قطعه‌سازان کشور گفت: با وجود ارایه راهکارهای حمایتی برای رفع چالش‌های صنعت قطعه، مشکلات مالی قطعه‌سازان همچنان پابرجاست. به گزارش خبرگزاری اقتصادی ایران، محمدرضا نجفی منش در حاشیه بیستمین اجلاس سراسری روسای خانه‌های صنعت، معدن و تجارت در ارتباط با چگونگی پرداخت مطالبات قطعه‌سازان توسط کارخانه‌های خودروسازی تصریح کرد: روند پرداخت مطالبات قطعه سازان از جانب خودروسازان بهبود پیدا کرده اما هنوز مشکلات نقدینگی این صنعت به طور کامل برطرف نشده است. وی با اشاره به نوسانات ایجاد شده در بازار ارز طی هفته‌های اخیر، ادامه داد: نوسانات اخیر نرخ ارز طی ماه‌های گذشته بر مشکلات مالی این صنعت افزوده و در صورت ادامه این امر اکثر قطعه سازان توان ادامه فعالیت نخواهند داشت. نجفی منش در خصوص روند اجرای راهکارهای حمایتی دولت اظهار داشت: وزارتخانه صنعت و معدن در این حوزه پیشرو بوده و قرار است ۸ هزار میلیارد تومان منابع مالی از محل صندوق توسعه ملی در اختیار صنایع مختلف اختصاص دهد که بخشی از آن در اختیار صنعت قطعه قرار خواهد گرفت. نجفی منش در تشریح شرایط در نظر گرفته شده برای این تسهیلات و چگونگی بازپرداخت آنها توسط دریافت کنندگان کمک‌ها، ادامه داد: مدت بازپرداخت این تسهیلات یک ساله و بهره آن ۱۶ درصد است. عضو انجمن قطعه سازان با اشاره به اینکه مشکلات مالی اخیر صنعت قطعه و کاهش تولید خودرو موجب تعطیلی تعدادی از واحدهای تولیدی در این صنعت شده گفت: هم اکنون ۱۰۰ واحد قطعه سازی کوچک تکمیل شده و ۳۰ واحد تولیدی آن تغییر کاربری داده‌اند. وی با اشاره به اینکه قطعه سازان از شرایط مطلوبی برخوردار نیستند و این موضوع باعث شده است که تعداد زیادی از پرسنل این کارخانجات، تعدیل شوند، خاطرنشان کرد: همچنین با آمارگیری از ۸۰ واحد تولید قطعه مشخص شده ۳۰ درصد از نیروی کار در این واحدها تعدیل شده‌اند.

گزارش

بررسی جایگاه اقتصاد طلا

زرگری، صنعت طلایی اصفهان می شود

سینا ایرانپور انارکی

طلا به عنوان یکی از فلزات گرانبها جزو ذخایر استراتژیک هر کشوری محسوب می شود. این فلز به جهت کاربردهای مختلف چه به عنوان ماده در کالاهای صنعتی و پزشکی و چه به عنوان یک سرمایه قابل مبادله و معاوضه با سایر کالاها سال هاست که یک تجارت با ریسک پذیری پایین در جهان محسوب می شود. اکنون نیز با توجه به بحران اقتصاد جهانی این کالا بیش از هر محصول و شرکت، سرمایه های سرمایه داران را که ترجیح می دهند در شرایط فعلی ریسک کمتری را متحمل شوند به خود جذب نموده و بدین ترتیب قیمت جهانی آن نیز رو به افزایش است. در این نوشتار به جهت موفقیت سال های اخیر صنعت طلا ، چالش های آن را در ایران مورد بررسی قرار داده ایم.

طلا رتبه اول صادرات اصفهان

مصنوعات طلا و نقره با ۳۸۷ میلیون و ۳۱۳ هزار دلار رتبه اول، آهن آلات و فولاد با ۱۴۸ میلیون و ۹۱۵ هزار دلار رتبه دوم، فرش ماشینی با ۹۸ میلیون و ۸۵۶ هزار دلار رتبه سوم و محصولات پتروشیمی با ۷۴ میلیون و ۴۱۱ هزار دلار رتبه چهارم عمدترین اقلام صادراتی گمرکات استان اصفهان در شش ماهه اول ۹۱ بوده است. این در حالی است که «محسن طباخی» مسئول کمیسیون بازرسی اتحادیه طلا و جواهر اصفهان معتقد است: به دلیل عدم شناسایی بازارهای هدف طلا در ایران، میزان عرضه آن در کشور بیشتر از تقاضاست و به دلیل عدم شناسایی بازارهای هدف، هنوز بستر صادرات طلا برای ۵ درصد این صنف هم فراهم نشده است. «طباخی» افزود: دولت برای صادرات طلا باید برنامه ریزی دقیق و مشخصی را تدوین کند چرا که داد و ستد طلا در کشورهای همجوار همانند ایران نیست. شایان ذکر است که در کشورهای همجوار بعد از مدتی داد و ستد طلا، در مقطعی از زمان با توقف معاملات، قیمت ها بر اساس هر اونس طلا بسته می شود که این کار در تخصص صادر کنندگان ایرانی نیست. قدر مسلم بیشترین بازار طلای کشور(۶۰ درصد) از تولیدات اصفهان تغذیه می شود اما این استان در بحث تولید و تنوع محصولات طلا، صادرات و همچنین تولیدات ماشین آلات نیز در رتبه برتر کشور است.

ذخیره معادن طلای اصفهان بعد از آذربایجان غربی

معدن زرشوران تکاب در استان آذربایجان غربی با بهره برداری از واحد استحصال و فرآوری، تولید خود را به ۳۶۰۰ کیلوگرم شمش طلا و بیش از ۱۲۰۰ کیلوگرم نقره رسانده است. این شهر بزرگترین معدن طلای ایران را با ۴ میلیون تن ذخیره قطعی در خود جای داده است. «بهروز برنا» معاون اکتشاف سازمان زمین شناسی در این خصوص می گوید: قبلا با وجود معدن طلای موته اصفهان در مجموع ۵ تن ذخائر طلا داشتیم. اما اکنون در کل جهان ۶۰ کشور در تولید طلا سهم دارند که ایران در میان آنها مقام ۴۲ تولید طلا را به خود اختصاص داده است و البته با اکتشافات بیشتر خود را به سهم بهتری در تولید طلا می رسانیم.

شرایط کارگاهی غیر استاندارد تولید مصنوعات طلا

اگرچه نام طلا در میان اقشار مختلف مردم بسیار وسوسه کننده و قیمت آن نیز هر روز رو به افزایش است و بدین ترتیب فعالیت در این حرفه به طور طبیعی از جایگاه ویژه اجتماعی و اقتصادی برخوردار است اما جالب است بدانید این طلا که هم اکنون ۶۰ درصد از آن در شهر اصفهان تولید می شود و طبق آمار موجود در اتحادیه طلا و جواهر در حال حاضر ۱۳۵۰ واحد تولیدی طلا با مجوز در اصفهان فعالیت دارند و اشتغالزایی در حدود ۳۰ هزار نفر را ایجاد کرده است اما کارگاه ها ی آن در محدوده بازار و مناطق مسکونی شهر فعال هستند و فعالیت مخفیانه برخی از این کارگاه ها در خانه های قدیمی اطراف بازار اصفهان به خصوص کوچه یخچال مشکلات بسیاری را برای اهالی این محله ایجاد کرده و علاوه بر آن سلامتی کارگران این کارگاه ها نیز در خطر است. «علی کاظمی» از تولید کنندگان موفق طلا در اصفهان راه رفع مشکل بوجود آمده را حمایت و دسته بندی تولید کنندگان طلا به صورت مشخص دانسته و معتقد است: در صورت احداث شهرک طلا در اصفهان، بازار رقابت، تنوع، کیفیت و اطلاع رسانی از لحاظ ایمنی و بهداشت این صنعت با جدیت بیشتر دنبال و موجب توسعه و ارزآوری بیشتر آن در کشور و خارج از مرزهای ایران می شود.

قاچاقی که رنگ طلا را سیاه می کند!

«عبادالله محمدولی» رئیس اتحادیه تولید کنندگان طلا و جواهر ایران معتقد است : یکی از دهها مشکل تولید در صنعت طلا و جواهر، قاچاق طلای ساخته شده کشور است که سال گذشته کار تحقیقی خوبی روی آن انجام شد، تا دستگاههای ناظر و اهالی این صنف حساس شوند، آن روز حدود ۸۰ درصد محصولات عرضه شده طلا به صورت قاچاق بود و امروز به زیر ۵۰ درصد رسیده است.وی تاکید کرد: «قبلا قاچاقچیان جسارت داشتند و طلای ساخت خارج را در جلوی ویترین می گذاشتند، امروز دیگر جرات پیدا ندارند و آن را در ویترین قرار نمی دهند، بلکه به زیرزمین ها و زیر میز منتقل کرده اند».
«محمدولی» افزود: همان گونه که اگر یک طلا فروشی عیار طلا را یک درجه تغییر دهد، به تعزیزات معرفی می شود، در مورد قاچاقچیان طلا باید این سخت گیری انجام شود و کسانی که به عرضه کالای ساخته شده طلای خارجی اقدام می کنند، به سازمان تعزیرات معرفی شوند.

طرح هایی که مشتری نمی پسندد!

محمدولی در پاسخ به این پرسش که چرا سازندگان داخلی طبق سلیقه مشتری محصولات جدید تولید نمی کنند، تا مردم مجبور به استفاده از مصنوعات خارجی طلا نشوند، گفت: «تولید کننده امروز خودش را مدیریت نمی کند و مسائل حاشیه‌ای مانند قاچاق، بیمه و مالیات و عوارض مشکلاتی برای او ایجاد کرده است». وی تصریح کرد: «مشکلاتی که تولید کنندگان طلا با آن دست به گریبان هستند، فرصت نمی‌دهد تا به طراحی و مدل روز در مصنوعات طلا فکر کنند، در این زمینه نگاه محبت آمیز بانک‌ها را می‌خواهد، اما وقتی وام‌های بانکی با سود ۲۰ درصد به سازندگان طلا می‌دهند و سایر صنایع وام‌های ارزان دریافت می کنند واقعا چه انتظاری می توان داشت؟»

هزینه بیشتر نیروی انسانی در صنعت طلا

شایان ذکر است که سهم کارفرما از بیمه کارگران در سایر رشته‌های صنعتی حداقل است و دولت ۲۳ درصد از سهم بیمه را پرداخت می‌کند اما در اتحادیه سازندگان طلا ۳۰ درصد حقوق کارگر به عنوان حق بیمه به تامین اجتماعی پرداخت می‌شود. هر چند در این صنعت اکثر کارگران روز مزد هستند و بیمه نمی شوند و یا اگر بیمه شده اند مطابق تعداد روزهایی که در کارگاه تولید صورت می گیرد حقوق دریافت می کنند. با این حال اکثر نیروی انسانی شاغل در این صنعت از شرایط مساعدی برخوردار نیستند و این معضل آنها را در ارائه کیفیت بهتر ناامید می کند.

عدم ترخیص به موقع دستگاههای طلا سازی در گمرک

«عباس اسماعیلی» عضو اتحادیه صنف سازندگان و فروشندگان طلا چندی پیش در گفت و گو با خبرگزاری موج، عدم ترخیص به موقع دستگاههای طلا سازی در گمرک را اصلی ترین مشکل تولید کنندگان طلا در کشور عنوان کرد و گفت: این دستگاه ها از ضروریات کار طلا سازی هستند و با وارد کردن آن ها می توانیم تعداد زیادی طلا بسازیم. در حال حاضر به دلیل مشکلات ناشی از ترخیص دستگاه های ساخت طلا در گمرک، قادر به استفاده کامل از توانمان نیستیم و همین موجب کاهش تولید طلا نسبت به سال های گذشته شده است.

تحلیلی بر جایگاه گرانترین برندهای دنیا

اصفهان امروز: بحران اقتصادی اگر چه موجبات تضعیف بزرگترین برندهای دنیا را فراهم کرده است اما تفاوت یک برند با سایر شرکت های تجاری دنیا همین جا مشخص می شود. کسانی که توسعه برند را محور اهداف خود قرار می دهند در بدترین شرایط اقتصادی نیز هر چقدر هم که با افت سرمایه مواجه شوند اما برند آنها به کمکشان می آید تا بحران را با سلامت پشت سر بگذارند. این ۵ برند برتر سال ۲۰۱۲ که در زیر به تحلیل کوتاهی از جایگاه آنها پرداخته می شود سال هاست که در این رتبه ها با اندکی صعود یا نزول جز برندهای گران قیمت جهان معرفی می شوند و ارزش تجاری برند آنها با بودجه برخی کشورهای کوچک دنیا برابری می کند.

۱-کوکا کولا(۷۷/۸۳۹ میلیارد دلار): برای سیزدهمین سال متوالی، کوکاکولا در رتبهٔ اول گرانترین مارک های دنیا قرار گرفت. کوکاکولا سازندهٔ نوشابه، حضور گسترده ای در قاره های مختلف جهان دارد. بعد از گذشت ۱۲۶ سال از حیات کوکاکولا، برتری این شرکت معروف تهدید نشده است. ملیت شرکت: آمریکایی/ نوع فعالیت: تولید نوشیدنی/ رشد اقتصادی بین سالهای ۲۰۱۱ و ۲۰۱۲: ۸٪ / رتبهٔ سال ۲۰۱۱: اول.

۲-اپل(۷۶/۵۶۸ میلیارد دلار): در سال ۲۰۱۲ اپل توانست با عملکرد مثبت خود جایگاه دوم گرانترین مارک های دنیا را از آنِ خود کند. جالب است بدانید که یک سال قبل اپل با ارزش ۳۳ میلیارد دلار در رتبهٔ هشتم قرار داشت. در طول یکسال ارزش این شرکت به طرز قابل توجهی (۱۲۹٪) افزایش یافت. بین سالهای ۲۰۱۰ و ۲۰۱۱، این افزایش ارزش به ۵۸٪ رسیده بود. گام بزرگی که با توجه به عملکرد این شرکت چندان برای مصرف کنندگان آیفون، آیپد و آیتونز جای تعجب ندارد. ملیت: آمریکایی/ نوع فعالیت: محصولات الکترونیک/ رشد اقتصادی بین سالهای ۲۰۱۱ و ۲۰۱۲: ۱۲۹٪ رتبهٔ سال ۲۰۱۱: هشتم.

۳-آی بی ام IBM : (۷۵/۵۳۲ میلیارد دلار): با گذشت بیش از یک قرن از حیات آی بی ام، این گروه انفورماتیک آمریکایی همچنان پرقدرت است و در رتبهٔ قدرتمندترین مارک های معروف دنیا قرار دارد. ملیت: آمریکایی/ حوزهٔ فعالیت: خدمات شرکتی/ رشد اقتصادی طی سالهای ۲۰۱۱ و ۲۰۱۲: ۸٪ رتبهٔ سال ۲۰۱۱: دوم .

۴-گوگل(۶۹/۷۲۶ میلیارد دلار): در مبارزهٔ شدیدی که میان دو غول انفورماتیک کالیفرنیایی وجود دارد، به نظر می رسد گوگل باید در مقابل اپل کوتاه بیاید. در حالی که در سال ۲۰۱۱ گوگل از رقیب دیرینهٔ خود(با ۲۲ میلیارد دلار) پیشی گرفته بود، به نظر می رسد این موتور سرچ معروف و پربیننده در نهایت امسال اجازه داد که اپل از آن جلو بزند. با این حال وضعیت گوگل چندان بد نیست، چرا که در طول یکسال رشد سود ۲۶ درصدی را تجربه کرده است. ملیت: آمریکایی/ نوع فعالیت: سرویس اینترنت/ رشد اقتصادی بین سال ۲۰۱۱ و ۲۰۱۲: ۲۶٪ رتبهٔ سال ۲۰۱۱ : چهارم.

۵- مایکروسافت(۵۷/۸۵۳ میلیارد دلار): بی شک گروهی که توسط بیل گیتس بنیانگذاری شده است همچنان در جایگاه قرار دارد. مایکروسافت همچنان جز گرانترین مارک های دنیاست اما با سقوط ۲ رتبه ای در مقابل اپل و گوگل، اندکی جایگاه و موقعیت خود را از دست داده است. در این رده‌بندی، مایکروسافت تنها شرکتی است که شاهد کاهش هرچند اندک۲ در صدی ارزش خود بوده است. ملیت: آمریکایی / نوع فعالیت: نرم افزار/ رشد اقتصادی سال ۲۰۱۱ تا ۲۰۱۲: ۲-٪ رتبهٔ سال ۲۰۱۱: سوم

در جلسه هیأت نمایندگان اتاق بازرگانی اصفهان مطرح شد

فرصت طلایی برای جذب سرمایه گذاران اروپا و امریکا

اصفهان امروز: عضو هیات نمایندگان اتاق بازرگانی اصفهان گفت: در صورتی که اقتصاد ایران در وضعیت مناسبی قرار گیرد می‌توان زمینه جذب سرمایه‌های خارجی را فراهم کند. سید رسول رنجبران در بیستمین جلسه هیات نمایندگان اتاق بازرگانی اصفهان افزود: با توجه به تاثیرپذیری و وابستگی کمتر اقتصاد ایران نسبت به رویدادهای جهانی می‌توانست در شرایط کنونی زمینه جذب سرمایه گذاری بسیاری را فراهم کند. وی با اشاره به فعالیت کشور عربستان و قطر در جذب سرمایه در راستای انجام پروژه‌های ساختمانی گفت: این دو کشور از شرایط اقتصادی اروپا بیشترین بهره را برای انجام زیرساخت‌های ساختمانی خود در بخش‌های مختلف انجام می‌دهند زیرا می‌توانند پروژه‌های بزرگ را بدون پرداخت وجه به صورت فاینانس خارجی و با کمترین قیمت انجام دهند. وی با اشاره با تشکیل شورای گفتگوی دولت با بخش خصوصی در سایر استان‌ها گفت: این شورا می‌تواند نقش مهمی در حل مسایل و مشکلات واحدهای تولیدی در شرایط کنونی ایفا کند. رنجبران گفت: با توجه به شرایط اقتصادی جهان پیش بینی می‌شد که تا پایان سال میلادی ۲۰۱۲ نرخ رشد اقتصادی به ۶/۳ الی ۹/۳ درصد برسد که در واقع به ۲/۳ درصد رسید. همچنین حجم صادرات جهانی که بین ۵ تا ۷/۵ درصد پیش بینی شده بود به ۴ درصد رسیده است. وی با اشاره به بحران یورو و مشکلات اقتصادی چند کشور این حوزه گفت: اروپاییان بسیار عاقلانه در مسایل اقتصادی رفتار می کنند و نمی گذارند یورو، پول واحد اروپا به شکست منجر شود. وی اجرای سیاست‌های ریاضتی دولت‌های اروپایی و همراهی مردم در این کشورها را قابل توجه دانست و گفت: در اروپا اگر سیاست ریاضت اقتصادی از سوی دولت اعلام شود اغلب مردم خود را ملزم به رعایت آن می کنند. رنجبران از خروج سرمایه‌های اقتصادی از اروپا و حرکت آن به کشور چین و کشورهای آسیای جنوب شرقی برشمرد و گفت: سرمایه یک پدیده هوشمند است که بر اساس شرایط و محیط مناسب در مکانی ماندگار می‌شود. وی در بخش دیگری از سخنان خود به نوسانات نرخ ارز اشاره کرد و گفت: در شرایط کنونی دولت باید ارز را به صورت کوپنی به فعالان اقتصادی واقعی عرضه کند.

توسعه اقتصاد نیازمند تعامل بیشتر دولت و بخش خصوصی

در ادامه این جلسه خسرو کسائیان رییس اتاق بازرگانی اصفهان گفت: برتر شدن اتاق اصفهان در پنجمین دوره انتخاب برترین اتاق کنفدراسیون اتاق‌های بازرگانی آسیا و اقیانوسیه نشان از همدلی و همراهی هیات نمایندگان و فعالان اقتصادی است. وی تعامل بین تشکل‌های اقتصادی با مسئولین دولتی استان را عامل مهم در رشد و توسعه اقتصادی استان دانست و ادامه داد: به دلیل دولتی بودن شرکت‌های بزرگ اقتصادی در استان، بخش خصوصی اقتصاد با بخش دولتی تعامل تنگاتنگ کمتری داشته اند ولی با تقویت بخش خصوصی در عرصه اقتصاد می‌توان این تعاملات را افزایش داد.

در شرایط تحریم اقتصادی فشار بر بخش تولید باید کاهش یابد

محمود اسلامیان نایب رییس اتاق بازرگانی اصفهان اجرای قانون رفع موانع تولید را برای عبور واحدهای تولیدی از شرایط اقتصادی کنونی موثر و مفید دانست و گفت: تشکیل شورای گفتگو دولت با بخش خصوصی از جمله نتایج اجرای این قانون است. وی از تهیه پیش نویسی برای رفع مسایل واحدهای تولیدی در اتاق بازرگانی ایران خبر داد و افزود: در شرایط تحریم‌های اقتصادی و افزایش هزینه واحدهای تولیدی باید شرایط را برای فعالیت آنان تسهیل کرد و بارهای اضافی از دوش تولید برداشته شود. وی تصریح کرد: کاهش مالیات واحدهای تولیدی، گرفتن مالیات از مصرف کننده نهایی، جلوگیری از ممنوع الخروج تولید کنندگان، مسایل مربوط به گشایش اعتبارات اسنادی و موارد دیگر از جمله موضوعات مطرح در این پیش نویس است. عبدالوهاب سهل آبادی دیگر نایب رییس اتاق بازرگانی اصفهان نیز از برگزاری جلسه اخیر مسوولان با صنعتگران استان خبر داد و گفت: با برگزاری نشست‌های رفع مشکلات می‌توان بسیاری از مسایلی که پیش روی واحدهای تولیدی در شرایط کنونی است را حل و فصل کرد.

به جای پول نفت، ماشین آلات تولید وارد شود

مسعود گلشیرازی عضو هیات نمایندگان اتاق بازرگانی اصفهان در این جلسه خواستار تعامل بیشتر بخش خصوصی و دولتی در استان شد و گفت: همکاری نزدیک بین دو بخش دولتی و خصوصی می‌تواند منشا خیر برای استان شود. وی در بخش دیگری از سخنان خود به مشکلات دریافت ارز از محل فروش نفت اشاره کرد و گفت: می توان از کشورهای مانند چین به جای پول نفت، ماشین آلات تولید را وارد و کشور را در جهت تولید، تقویت کرد. جعفر برکتین دیگر عضو هیات نمایندگان اتاق بازرگانی اصفهان نیز از افزایش بی دلیل قیمت برخی از مواد اولیه انتقاد کرد و گفت: در تعیین قیمت مواد اولیه هیچ معادله مشخصی مشاهده نمی‌شود به طوری که اگر با ارز ۴۰۰۰ تومان مواد اولیه وارد شود از قیمت داخل ارزان‌تر در می‌آید. محمدرضا رجالی عضو دیگر هیات نمایندگان اتاق اصفهان نیز خواستار انتقال شرایط کنونی واحدهای تولیدی

استان به مقامات عالی رتبه کشور شد و گفت: شرایط کنونی واحدهای تولیدی بسیار سخت و دشوار شده است.

پرداخت های ارزی مهمترین مساله فعالان اقتصادی

عضو دیگر هیات نمایندگان اتاق اصفهان از عرضه گران قیمت مواد اولیه به خصوصی در بخش پتروشیمی انتقاد کرد و گفت: قیمت مواد اولیه پتروشیمی در یک مدت کوتاه به بیش از دو برابر افزایش یافته در حالی که نرخ ارز ۶۰ درصد افزایش یافته است. مصطفی رناسی با اشاره به نظر سنجی پیامکی از تولید کنندگان استان اصفهان گفت: مسایل بانکی در اولویت مشکلات این واحدها قرار دارد و پرداخت‌های ارزی بانک ها به عنوان مهمترین مساله فعالان اقتصادی در حوزه مسایل بانکی مشخص شد.

یادداشت روز

تولید ملی زیر علامت سوال افزایش قیمت‌ها

◄ادامه از صفحه اول

بنابراین از یک زاویه، سال ۱۳۹۰ را می‌توان سال صعود مجدد نرخ تورم در اقتصاد ایران دانست. اکنون نیز تورم ۲۶ در صدی اعلام می شود که درصدهای افزایش مذکور خیلی این در صد را تایید نمی کنند و شاید باز هم قیمت کالا در خیابان های نزدیک بانک مرکزی و یا مسئولین با آنچه در کشور حاکم است فرق دارد!
در بررسی نحوه محاسبه نرخ تورم شاید نیاز است شیوه دیگری در پیش گرفته شود چرا که سبد کالای ۳۵۹ قلمی برای این محاسبه منطقی به نظر نمی رسد اگر چه این ۳۵۹ قلم بر خلاف سال های گذشته که تورم را در زمین، مسکن، طلا و ارز شاهد بودیم این بار بسیاری از اقلام کالایی را شامل می شود! در اکثر کشورهای عضو اتحادیه اروپا برای محاسبه نرخ تورم یک سبد کالایی شامل کالاهای اساسی که بیشترین میزان مصرف را در کشور دارند مورد محاسبه قرار می گیرد و به طور مثال در این سبد بر خلاف سبد ایران که قیمت استفاده از استخر و سونا هم مد نظر قرار می گیرد جایی ندارد.
کالاهایی اساسی چون: نان، لبنیات، گوشت، زمین، مسکن، پوشاک، آموزش و مواردی از این دست مهمترین کالاها و خدمات مورد محاسبه در تعیین نرخ تورم هستند اما با کمال تعجب باید بگویم بانک مرکزی ایران در سال های اخیر علیرغم رشد چشمگیر زمین و مسکن این دو کالا را در سبد کالایی خود مورد محاسبه قرار نداده است. افزایش بیش از ۱۰۰ در صدی قیمت طلا و به خصوص ارز موجبات بالا رفتن بهای تمام شده اکثر محصولات تولیدی و وارداتی شده است که نرخ افزایش ها در بالا به آن اشاره شد.
با چنین در صدهایی چطور ممکن است نرخ تورم ۲۶ درصد باقی بماند. اگر چه نرخ جدیدی در مهر ماه هنوز اعلام نشده است اما نرخ پیشین نیز با آنچه به عنوان شرایط تورمی سال جاری گفته شد تطابق ندارد. امسال سال تولید ملی کار و سرمایه ایرانی است اما در این سال که استراتژی ملی کشور باید تولید محور تدوین می شد متاسفانه این استراتژی مغایر با توسعه تولید در حال پیگیری است.
کاهش بیش از ۳۰ درصدی تولید محصولات ایران خودرو و سایپا، کاهش بیش از ۵۰ درصدی تولید شرکت گیتی پسند اصفهان، کاهش تولید نفت، کاهش تولید بسیاری از شرکت های خصوصی به جهت افزایش قیمت مواد اولیه گویای واقعیتی متضاد با نام مدبرانه این سال است.
افزایش نرخ بیکاری که استان اصفهان نیز جز ۹ استان دارای نرخ بیکاری بالاتر از نرخ بیکاری کشور است(نرخ بیکاری کشور:۱۲/۹درصد، نرخ بیکاری اصفهان سال ۹۰: ۱۳/۲ و سال ۹۱: ۱۴/۲ درصد) خود گواه دیگری بر این مدعاست. در این شرایط آیا بهتر نیست مدیران اقتصادی کشور به جای ارایه آمار نجومی از عملکرد خود، ضعف عملکردی در سیاست های پولی و مالی کشور و نبود کنترل بر روی قیمت ها پوشش دهند؟ و اگر نمی توانند تولید را افزایش یا توسعه دهند حداقل از تضعیف بیشتر صنایع و بخش خصوصی بپرهیزند؟ آیا بهتر نیست تعرفه های گمرکی با درایت بیشتری تعیین شود؟ آیا بهتر نیست در اولویت بندی ارایه ارز دولتی دقت نظر بیشتری صورت گیرد؟
آنچه مسلم است شرایط کنونی را هر اندازه هم که بخواهیم به گردن تحریم و اقدامات دشمنان نظام بیاندازیم بی شک سیاست های پولی و مالی در سطح کلان کشور که جایگاه تصمیم گیری آن نیز بانک مرکزی جمهوری اسلامی است در این اوضاع بسیار در کاهش تنش های اقتصادی و حفظ آرامش تعیین کننده است. شناخت بیشتر از بازار، آگاهی از وضعیت تولید کنندگان، جلوگیری از موازی کاری های سر درگم کننده و تمرکز اقتصادی استراتژی هایی است که باید مدیران ارشد اقتصادی به آن پایبندی خود را حفظ کنند.

نفت

نفت ایران ۱۱۱ دلاری شد

اوپک در جدیدترین گزارش خود اعلام کرد قیمت نفت سنگین ایران در ماه سپتامبر ۲۰۱۲(شهریور ۹۱) با افزایش ۱/۶۳ دلاری نسبت به ماه قبل از آن به مرز ۱۱۱ دلار در هر بشکه رسیده است. به گزارش فارس، بر اساس گزارش ماهانه اوپک، قیمت سبد نفتی این سازمان درماه سپتامبر ۲۰۱۲ برابر با شهریور ۹۱ با ۱/۱۵ دلار افزایش نسبت به ماه قبل از آن به ۱۱۰/۶۷ دلار در هر بشکه رسید. هر بشکه نفت اوپک در ماه اوت در برابر ۱۰۹/۵۲ دلار معامله شده است و تمامی نفت‌های این سازمان در ماه سپتامبر با افزایش قیمت مواجه بوده‌اند. بیشترین افزایش ماه سپتامبر نسبت به ماه اوت مربوط به نفت اورینت اکوادور با ۲/۶۹ دلار بوده است.
در همین ماه متوسط قیمت نفت سنگین ایران ۱۱۰/۹۹ دلار گزارش شده است که نسبت به ماه اوت ۱/۶۳دلار افزایش را نشان می‌دهد. متوسط قیمت نفت سنگین ایران طی ۹ ماه نخست ۲۰۱۲ برابر با ۱۰۹/۶۹ دلار اعلام شد که حدود ۴ دلار از مدت مشابه سال قبل بیشتر است. متوسط قیمت نفت ایران در ۹ ماه نخست ۲۰۱۱ بالغ بر ۱۰۵/۸۲ دلار بوده است.

دانشگاه

چاپ ۴ مقاله به نام دانشگاه آزاد گلپایگان در مجلات ISI

دانشجوی رشته حسابداری دانشگاه آزاد اسلامی واحد گلپایگان تاکنون موفق به چاپ ۴ مقاله به نام دانشگاه آزاد واحد گلپایگان در مجلات ISI شده است. به گزارش ایمنا، مقاله‌های محمد نکونام، دانشجوی رشته حسابداری این دانشگاه و همکارانش در مجله archives des sciences که دارای درجه ISI WOS است به چاپ رسیده است. این مقالات در مجله مذکور با عناوین «تبیین رابطه بین مالکیت مدیریتی و نقد شوندگی سهام شرکت‌های پذیرفته شده در بورس اوراق بهادار تهران» و «تبیین رابطه بین مالکیت مدیریتی و عدم تقارن اطلاعاتی» و به نام دانشگاه آزاد اسلامی واحد گلپایگان چاپ شده است.

افزایش رشته‌های دانشگاه علمی کاربردی آران و بیدگل

دانشگاه علمی کاربردی آران و بیدگل گفت: با پیگیری‌های انجام شده رشته‌های گرافیک، شبکه‌های کامپیوتری و فرش ماشینی در مقطع کاردانی به مجموع رشته‌های مرکز علمی کاربردی آران و بیدگل اضافه می‌شود. رضا عظیمی به مناسبت بیستمین سالروز تاسیس دانشگاه علمی کاربردی کشور اظهار کرد: از سال ۱۳۷۹ این مرکز با دو رشته تحصیلی در مقطع کاردانی آغاز به فعالیت کرده است. به گزارش ایمنا، وی با بیان اینکه این مرکز مشابه با سایر دانشگاه‌های علمی کاربردی کشور دارای نظام آموزشی ترمی و پودمانی است، افزود: در حال حاضر ۹۰۰ دانشجو در ۲۵ رشته تحصیلی در مقاطع کاردانی و کارشناسی ترمی و پودمانی در این مرکز مشغول به تحصیل هستند. رییس دانشگاه جامع علمی کاربردی آران و بیدگل تعداد دانشجویان نظام آموزشی پودمانی در مقاطع کاردانی و کارشناسی را ۵۵۰ نفر و در نظام ترمی را ۳۵۰ نفر اعلام کرد و اظهار داشت: از اهداف اصلی دانشگاه جامع علمی کاربردی ایجاد زمینه مناسب آموزش عالی بر مبنای نیازهای مهارتی منطقه است. وی تصریح کرد: در همین راستا برای رفع نیازهای بخش صنعت فرش ماشینی در شهرستان آران و بیدگل این دانشگاه از بهمن ماه امسال در رشته فرش ماشینی دانشجو می‌پذیرد. عظیمی با اعلام اضافه شدن دو رشته تحصیلی دیگر به مجموع رشته‌های تحصیلی این دانشگاه خاطرنشان کرد: رشته گرافیک و شبکه‌های کامپیوتری در مقطع کاردانی به مجموع رشته‌ها این مرکز اضافه شده است.

گزارش خبری

معاون سفیر کره جنوبی خبر داد

افزایش سرمایه‌گذاری‌های اقتصادی کره جنوبی در اصفهان

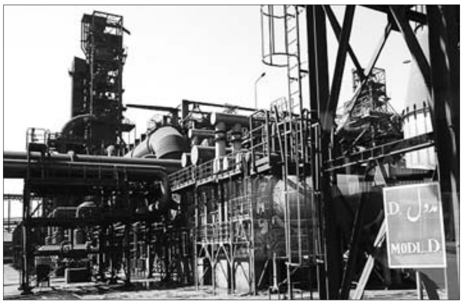

اصفهان‌امروز: معاون سفیر کره جنوبی گفت: در فضای نمایشگاهها به بررسی پتانسیل‌های بازار ایران و بررسی کالاهای کره‌ای که در بازار ایران مصرف دارند، می‌پردازیم. «بیونگ وو لی» در حاشیه بازدید از دهمین نمایشگاه صنایع و تجهیزات پزشکی اصفهان اظهار داشت: یکی از اهداف من برای چنین سفری گشایش روابط بیشتر ایران و کره جنوبی و شناخت بازار اصفهان است. وی فضای نمایشگاه را فضایی برای ارزیابی پتانسیل‌ها دانست و بیان داشت: همه ساله مبادلات بین کشور ایران و کره جنوبی بیشتر می‌شود و سال گذشته از مجموع ۱۷ میلیارد دلار تبادلات بازرگانی بین ایران و کره جنوبی، بیش از ۱۰ میلیارد دلار مربوط به صادرات ایران به کره جنوبی و شش و نیم میلیارد دلار سهم صادرات کره جنوبی به ایران بوده است. وو لی اضافه کرد: هیچ‌گاه فکر نمی‌کردم شرکت‌های کره‌ای زیادی در این نمایشگاه حضور داشته باشند و من موفقیت شرکت‌های کره‌ای را به دولت کره اعلام خواهم کرد.

کره جنوبی به منابع طبیعی ایران احتیاج دارد

رییس بخش بازرگانی سفارت کره جنوبی با بیان اینکه با وجود تحریم‌ها تبادلات بین ایران و کره جنوبی افزایش یافته است، ادامه داد: کره جنوبی به منابع طبیعی ایران احتیاج دارد. وو لی با اشاره به اینکه مشکلات پولی و بانکی برقراری ارتباط را کمی مشکل کرده است، بیان کرد: کره به خاطر تحریم‌ها واردات نفت از ایران را متوقف کرده بود اما با تلاش‌های زیاد دو کشور، مشکلات حل شد و دوباره صادرات نفت ایران به کره آغاز و اولین محموله پس از تحریم هفته گذشته وارد کره شد. معاون سفیر کره جنوبی گفت: در سال جاری شرکت‌های کره‌ای زیادی در نمایشگاه تهران حضور داشتند و رضایت کامل خود را از این نمایشگاه به ما اطلاع دادند و این یک نقطه قوت در افزایش ارتباطات در این زمینه است.

اعزام هیأت تخصصی کره جنوبی به اصفهان

وی با بیان اینکه کشور کره جنوبی در سال آینده تمام تمرکز خود را بر روی مبادلات تجاری در چهار زمینه کارخانجات و اتومبیل، پتروشیمی، آی تی و پزشکی خواهد گذاشت، تأکید کرد: اصفهان مرکز صنایع فولاد و پتروشیمی است و بر اساس این دو نقطه قوت برای مبادلات هرچه بیشتر تلاش خواهد شد. وو لی با اشاره به اینکه متأسفانه کشور کره جنوبی هیچ‌گاه نمایشگاهی در اصفهان برگزار نکرده، گفت: اصفهان بعد از تهران می‌تواند مناسب‌ترین گزینه باشد و ما هر ساله پنج تا شش هیأت برای بررسی به ایران می‌فرستیم و من یکی از این شش هیئت را مخصوص اصفهان در نظر خواهم گرفت.

برپایی نمایشگاه، شروع یک تبادل بین‌المللی

مدیرعامل شرکت نمایشگاه‌های بین‌المللی استان اصفهان نیز گفت: در مقطعی که ایران از طرف کشورهای اروپایی تحریم شده است کره می‌تواند جایگزین خوبی برای آنها باشد. رسول محققیان در حاشیه بازدید معاون سفیر کره از دهمین نمایشگاه صنایع و تجهیزات پزشکی اصفهان با اشاره به اینکه چنان چه موانع و مشکلات فعلی از سر راه بر داشته شود، ایران و کره می‌توانند به عنوان شرکای بسیار عالی در تجارت جهانی فعال باشند، افزود: هنگامی که یک نمایشگاه برپا می‌شود شروع یک تبادل بین‌المللی را نوید می‌دهد.

برگزاری نمایشگاه اختصاصی کره جنوبی در اصفهان

مدیرعامل شرکت نمایشگاه‌های بین‌المللی استان اصفهان همچنین ادامه داد: نمایشگاه بین‌المللی اصفهان سالانه ۲۰ نمایشگاه بین‌المللی برگزار می‌کند و آمادگی دارد طی تفاهم‌نامه‌ای پذیرای شرکت‌های کره‌ای در این‌ها نمایشگاه‌ها باشد. محققیان با بیان اینکه محصولات کره با کیفیت و پایدار بوده و بیشتر در مجموعه‌های صنعتی مورد استفاده قرار می‌گیرند، تصریح کرد: کلان‌شهر اصفهان به عنوان قطب صنعت کشور دارای ۸۰۰۰ واحد صنعتی و ۱۰۰ شهرک صنعتی بوده و از این حیث بازار مناسبی برای محصولات کره‌ای است. وی خاطر نشان کرد: اصفهان بعد از تهران متراکم‌ترین و با کیفیت‌ترین نمایشگاه‌ها را برپا می‌کند و ما پیشنهاد می‌کنیم که کشور کره یک نمایشگاه از پتانسیل‌های اقتصادی خود در اصفهان برگزار کند.

وقوع دو دوره خشکسالی طی ۱۵ سال در حوضه آبی زاینده‌رود

اصفهان‌امروز: حوضه زاینده‌رود در ۱۵ سال گذشته با دو دوره خشکسالی چهار تا پنج ساله مواجه شده است. شرکت آب منطقه‌ای استان اصفهان در گزارشی از مشکلات حوضه آبریز زاینده‌رود، اعلام کرده است: در دوره اول خشکسالی که در سال‌های ۷۷ تا ۸۰ به وقوع پیوست، رودخانه زاینده‌رود در محدوده شهر اصفهان، اولین بار پس از احداث سد زاینده‌رود خشک شد و دوره دوم از سال ۸۶ شروع شده و ادامه دارد. در دوره خشکسالی اخیر میانگین پنج ساله آورد حوضه زاینده‌رود به رقمی نزدیک به ۹۶۰ میلیون متر مکعب کاهش یافته و نزدیک به ۲/۵ میلیارد متر مکعب از آورد مورد انتظار، تحقق نیافته است. این گزارش می‌افزاید: با توجه به اینکه حوضه زاینده‌رود علاوه بر تأمین آب ۲۰۰ هزار هکتار اراضی کشاورزی، باید آب شرب و بهداشتی بیش از پنج میلیون نفر و آب صنایع بزرگ ملی ذوب‌آهن، فولاد مبارکه، پالایشگاه، نیروگاه، پتروشیمی و پلی اکریل را نیز تأمین کند، بنابراین مدیریت منابع آب این حوضه با چالش‌های بی‌شماری مواجه بوده‌است.

براساس این گزارش، سال آبی ۹۱-۹۰ در مهرماه سال ۹۰ در حالی آغاز شد که به دلیل بروز پنج دوره خشکسالی پیاپی، کشاورزان شرق اصفهان که شغل اصلی آنها کشاورزی است به لحاظ معیشتی با مشکلات زیادی مواجه شده بودند. بنابراین از طریق معاونت آب وزارت نیرو به شرکت آب منطقه‌ای اصفهان دستور داده شد که برنامه توزیع آب به گونه‌ای تنظیم شود که آب مورد نیاز بخشی از اراضی کشاورزی شرق اصفهان برای کشت غلات تأمین شود. بر این اساس اولویت‌ها، تأمین آب شرب و بهداشتی شهرها و روستاهای زیر پوشش با کاهش حداقل ۱۰ درصد، تأمین آب صنایع با کاهش حدود ۲۰ درصد، تأمین حداقل آب لازم برای نجات باغ‌های غرب استان و تأمین آب بخشی از اراضی کشاورزی شرق استان اصفهان برای کشت پاییزه غلات در برنامه توزیع آب سال ۹۱-۹۰ قرار گرفت. با توجه به رویکرد فوق از اواسط آبان ماه تا اواسط آذر ماه همان سال مقداری آب برای کشت پاییزه اراضی کشاورزی شرق اصفهان در رودخانه رها شد که با توجه به حجم آب رها شده نزدیک به ۴۳ هزار هکتار از اراضی شرق اصفهان به زیر کشت رفت. این رقم حدود ۶۰ درصد از کل مساحت شبکه‌های آبیاری شرق اصفهان را شامل می‌شود. بنا به این گزارش، حجم آب ذخیره شده در سد زاینده‌رود در ابتدای مهر ماه سال ۹۰ برابر با ۴۴۰ میلیون مترمکعب بود که با رعایت احتیاط‌های لازم و پیش‌بینی‌های سازمان هواشناسی برآورد می‌شد که حداقل حدود ۱۱۰۰ میلیون مترمکعب آب در سال آبی ۹۱-۹۰ وارد حوضه زاینده‌رود شود و بتوان با بهره‌برداری از این آب و مصرف بخشی از آب ذخیره شده در سد، نیازهای آبی این حوضه را در سال مورد اشاره به میزان حدود ۱۲۰۰ میلیون مترمکعب تأمین کرد. اما با نزدیک شدن به انتهای زمستان سال ۹۰ مشخص شد که به دلیل تداوم خشکسالی، میزان آورد حوضه حتی در حداقل‌های پیش‌بینی شده در برنامه نیز تحقق نخواهد یافت.

خبر ویژه

برپایی دوره تخصصی امداد و نجات هلال‌احمر استان اصفهان

اصفهان‌امروز: مدیر آموزش مرکز تخصصی بین‌المللی امداد و نجات جمعیت هلال‌احمر استان اصفهان از برپایی دوره پیش‌آزمون تخصصی امداد و نجات برای نجاتگران هلال‌احمر این استان خبر داد. امیر جلالیان افزود: در این دوره نزدیک به یک‌هزار نفر از نجاتگران جمعیت شرکت می‌کنند. وی به برگزاری دوره آموزش دو روزه مدیریت بحران برای مدیران بحران ستادی و ارشد استان اصفهان، فرمانداران و معاونان آنها و مسئولان و معاونان استانداری اصفهان اشاره کرد و ادامه داد: این دوره آموزشی در سه مرحله برگزار می‌شود که در مرحله نخست آن نزدیک به ۱۰۰ نفر از مسئولان ارشد استان اصفهان شرکت کردند. مدیر آموزش مرکز تخصصی بین‌المللی امداد و نجات جمعیت هلال‌احمر استان اصفهان تصریح کرد: هدف از برگزاری این دوره آموزشی آشنایی مدیران ارشد و ستادی استان اصفهان با مباحث و مبانی مدیریت بحران و امداد و نجات است. وی همچنین به برگزاری آزمون عمومی امداد و کمک‌های اولیه به ۴۰۰ نفر از پرسنل جمعیت هلال‌احمر استان اصفهان در مدت سه روز اشاره کرد و اضافه کرد: سمینار تجلیل از کل مربیان امداد و نجات جمعیت هلال‌احمر استان اصفهان در فروردین ماه امسال برگزار شد.

شناسایی سومین معدن مجتمع طلای موته در اصفهان

اصفهان‌امروز: مدیر بهره‌برداری و اکتشافات مجتمع طلای موته گفت: معدن طلای چاه خاتون شرقی حدود ۵۵۰ هزار تن با عیار دو گرم، ذخیره معدنی دارد که هم‌اکنون کار باطله برداری آن با یک میلیون تن آغاز شده است. حمیدرضا ساعی با بیان اینکه حدود یک ماه دیگر کار استخراج و بهره‌برداری کامل از معدن طلای چاه خاتون شرقی آغاز می‌شود، افزود: ذخیره این معدن سه ساله است و سالانه ۲۰۰ هزار تن مواد معدنی طلادار از آن استخراج می‌شود. وی همچنین از کشف دو معدن طلای دیگر با نام‌های دره اشکی و قُرمقُرم در مجتمع موته خبر داد و اظهار داشت: معدن دره اشکی با ذخیره ۱۰۰ هزار تن مواد معدنی طلادار با چهار گرم عیار در تن و قُرمقُرم با حدود ۸۰ هزار تن مواد معدنی طلادار با عیار دو گرم در تن از معادن کشف شده است که تا سه ماه دیگر عملیات استخراج از آنها آغاز می‌شود. روزانه یک شمش طلا به وزن یک کیلوگرم با عیار ۹۹۹ در کاخانه طلای موته تولید می‌شود. مجتمع طلای موته با ۹ محدوده طلادار در ۱۸۰ کیلومتری شمال اصفهان قرار دارد.

آگهی فقدان سند مالکیت

آقای حسین راه دان فرزند قاسم باستناد یک برگ استشهادیه محلی که هویت و امضاء شهود رسماً گواهی شده مدعی است که سند مالکیت ۱۲/۱۴ ۳ حبه از ۷۲ حبه ششدانگ پلاک شماره ۳۸۸۵ واقع در بخش ۳ ثبت اصفهان که در صفحه ۳۵۲ دفتر ۹۶ املاک ذیل ثبت ۱۲۱۹۲ به نام مرتضی کمالی دولت آبادی فرزند غلامعلی ثبت و صادر و تسلیم گردیده و به موجب سند رسمی شماره ۲۹۳۰۱-۵۹/۵/۱ دفترخانه ۴۷ اصفهان به او انتقال یافته و در اثر بی احتیاطی از بین رفته است چون درخواست صدور المثنی سند مالکیت نامبرده را نموده طبق تبصره یک اصلاحی ماده ۱۲۰ آئین نامه قانون ثبت مراتب آگهی می شود که هرکس مدعی انجام معامله (غیر از آنچه در این آگهی ذکر شده) نسبت به آن یا وجود سند مالکیت مزبور نزد خود باشد از تاریخ انتشار این آگهی تا ۱۰ روز به این اداره مراجعه و اعتراض خود را کتباً ضمن ارائه اصل سند مالکیت و سند معامله تسلیم نماید تا مراتب صورتمجلس و اصل سند با ارائه کننده مسترد گردد. اگر ظرف مهلت مقرر اعتراضی نرسد یا در صورت اعتراض اصل سند ارائه نشود المثنی سند مالکیت مرقوم صادر و به متقاضی تسلیم خواهد شد. ۱۱۹۷۲/م الف رئیس ثبت اسناد و املاک شمال اصفهان- قویدل

آگهی فقدان سند مالکیت

خانم آغا رادانان فرزند قاسم باستناد یک برگ استشهادیه محلی که هویت و امضاء شهود رسماً گواهی شده مدعی است که سند مالکیت ۱۲ حبه از ۷۲ حبه ششدانگ پلاک شماره ۳۸۸۵ واقع در بخش ۳ ثبت اصفهان که در صفحه ۳۴۰ دفتر ۹۶ املاک به نام شاهزاده بیگم کمالی دولت آبادی فرزند غلامعلی ثبت و صادر و تسلیم گردیده و به موجب سند رسمی شماره ۲۹۳۰۱-۵۹/۵/۱ دفترخانه ۴۷ اصفهان به او انتقال یافته و در اثر بی احتیاطی از بین رفته است چون درخواست صدور المثنی سند مالکیت نامبرده را نموده طبق تبصره یک اصلاحی ماده ۱۲۰ آئین نامه قانون ثبت مراتب آگهی می شود که هرکس مدعی انجام معامله (غیر از آنچه در این آگهی ذکر شده) نسبت به آن یا وجود سند مالکیت مزبور نزد خود باشد از تاریخ انتشار این آگهی تا ۱۰ روز به این اداره مراجعه و اعتراض خود را کتباً ضمن ارائه اصل سند مالکیت و سند معامله تسلیم نماید تا مراتب صورتمجلس و اصل سند با ارائه کننده مسترد گردد. اگر ظرف مهلت مقرر اعتراضی نرسد یا در صورت اعتراض اصل سند ارائه نشود المثنی سند مالکیت مرقوم صادر و به متقاضی تسلیم خواهد شد. ۱۱۹۷۱/م الف رئیس ثبت اسناد و املاک شمال اصفهان- قویدل

آگهی دادنامه

شماره دادنامه: ۹۱۰۹۹۷۳۷۳۱۱۰۰۹۵۶ شماره پرونده : ۹۰۰۹۹۸۳۷۳۳۰۰۱۴۲۴ شاکی: آقای محمد روشنائیان نجف آبادی به نشانی شهرک آزادگان فاز۱نگین ۱۰ پلاک ۱۷ متهم: آقای محمد قیصری به نشانی مجهول المکان اتهام : عضویت در شرکتهای هرمی به منظور اخلال در نظام اقتصادی کشور دادگاه با اعلام ختم رسیدگی مبادرت به صدور رای می نماید. رای دادگاه در این پرونده و حسب کیفر خواست صادره دادسرای عمومی و انقلاب شهرستان نجف آباد آقای محمد قیصری فرزند نعمت اله متهم است به اخلال در نظام اقتصادی از طریق عضو گیری در شرکت هرمی گلدکوئیست با توجه به شکایت شاکی خصوصی (آقای محمد روشنائیان) و تحقیقات انجام شده در مرحله تحقیق (به شرح مندرج در کیفر خواست) و اظهارات گواه تعرفه شده بزهکاری متهم محرز تشخیص به استناد بند ز ماده۱ و تبصره یک ماده ۲ از قانون مجازات اخلال گران در نظام اقتصادی کشور متهم موصوف به تحمل شش ماه حبس و رد مال (به شاکی به مبلغ هشتاد و شش میلیون ریال) و نیز پرداخت مبلغ یکصدو هفتاد و دو میلیون ریال جزای نقدی در حق دولت محکوم می گردد. رای صادره غیابی و ظرف ده روز از ابلاغ قابل واخواهی در این دادگاه و پس از آن ظرف بیست روز قابل تجدید نظر در محاکم تجدید نظر استان اصفهان می باشد./الف م/الف ۱۴۶۳ رئیس شعبه ۱۰۲ محاکم جزایی نجف آباد: جعفری

آگهی اجرائیه

شماره اجرائیه: ۹۱۱۰۴۲۳۷۳۰۱۰۰۱۴۱ شماره پرونده: ۹۱۰۹۹۸۳۷۳۰۱۰۰۰۹۶ مشخصات محکوم له ۱_نام: عزت اله نام خانوادگی: محمودی نشانی: امیر آباد خیابان بهشتی نبش خرم غربی پلاک ۵۰۰ کد پستی ۸۵۱۳۹۳۶۴۵۶ مشخصات محکوم علیهم ۱_ نام: افشین نام خانوادگی: فدائی نشانی: مجهول المکان ۲_ نام اکبر نام خانوادگی: واعظ نشانی : نجف آباد خیابان ۲۲ بهمن کوچه روبرو بیمارستان منتظری کوچه ۴۰ علی عسگری بن بست اول کد پستی ۸۵۱۴۶۷۶۵۷۱ پلاک ۱۱ محکوم به: بسمه تعالی بموجب در خواست اجرای حکم مربوطه به شماره و شماره دادنامه غیابی مربوطه ۹۱۰۹۹۷۳۷۳۰۱۰۰۳۵۸ محکوم علیهم متضامنا محکومند به پرداخت مبلغ یکصد و پانزده میلیون ریال بابت اصل خواسته و ۲۳۷۲۰۰۰ ریال بابت هزینه دادرسی و خسارت تاخیر در تادیه از تاریخ ۹۱/۲/۱۵ تا زمان وصول بر اساس نرخ تورم در حق محکوم له اجرائی و نیز پرداخت مبلغ ۵۷۵۰۰۰۰ ریال به عنوان نیم عشر دولتی در حق صندوق دولت محکوم علیه مکلف است از تاریخ ابلاغ اجرائیه : ۱- پس از ابلاغ اجرائیه ظرف ده روز مفاد آنرا بموقع اجرا گذارد. ۲- ترتیبی برای پرداخت محکوم به بدهد. ۳- مالی معرفی کند که اجرا حکم و استیفا محکوم به از آن میسر باشد و در صورتی که خود را قادر به اجرای مفاد اجرائیه نداند باید ظرف مهلت ده روز صورت جمع دارایی خود را به قسمت اجرا تسلیم کند اگر مالی ندارد صریحا اعلام نماید. هر گاه ظرف سه سال بعد از انقضاء مهلت مذکور معلوم شود که قادر به اجرای حکم و پرداخت محکوم به بوده اید لیکن برای فرار در پرداخت اموال خود را معرفی نکنید یا صورت خلاف واقع از دارایی خود بدهید بنحوی که اجرای تمام یا قسمتی از مفاد اجرائیه متعسر باشد به مجازات حبس از ۶۱ روز تا ۶ ماه محکوم خواهید شد. ۴_ علاوه بر موارد بالا که قسمتی از ماده ۳۴ اجرای حکم مدنی به قانون احکام مدنی و قانون آیین دادرسی مدنی مصوب ۷۹/۱/۲۱ و همچنین مفاد قانون نحوه اجرای محکومیت های مالی مصوب ۱۰ آبان ۱۳۷۷ توجه نمائید. م/الف ۱۴۷۲ مدیر دفتر شعبه اول دادگاه عمومی (حقوقی) دادگستری شهرستان نجف آباد _ مریم مهدیه

آگهی اخطار به اجراییه

مشخصات محکوم علیه: نام : ساسان نام خانوادگی : کریمی قلعه نام پدر :گشتاسب نشانی محل قامت: مجهول المکان مشخصات محکوم له : نام: ناصر نام خانوادگی: کرباسی نشانی محل اقامت: درچه ـ ولاشان ـ خیابان حافظ پلاک ۵۵ محکوم به به موجب رای شماره ۱۱/۹۱ تاریخ ۹۱/۱/۱۶ حوزه ۶ (ویلاشهر) شورای حل اختلاف شهرستان نجف آباد که قطعیت یافته است. محکوم علیه محکوم است به : حضور در یکی از دفاتر اسناد رسمی و انتقال سند خودروی پراید به شماره انتظامی ۵۴۱ ج ۱۷ ـ ایران ۸۱ در حق محکوم له و پرداخت مبلغ دو میلیون ریال بابت نیم عشر دولتی در حق صندوق دادگستری ./. م/الف ۱۴۶۴ شورای حل اختلاف استان اصفهان شعبه ششم حقوقی نجف اباد (ویلا شهر)

آگهی فقدان سند مالکیت

آقای حمیدرضا اعرج شیروانی احدی از وراث مرحوم عفت مرادی به موجب حصر وراثت شماره ۱۳۴۷ شورای حل اختلاف باستناد یک برگ استشهاد محلی که هویت و امضاء شهود رسماً گواهی شده مدعی است که سند مالکیت چاپی ۶۱۰۵۶۸ سه دانگ از ششدانگ یکباب خانه پلاک شماره ۴۰۶/۱۰۶۴۸ واقع در شاهین شهر بخش ۱۶ ثبت اصفهان که در صفحه ۵۸۹ جلد ۵۵۶ املاک ذیل ثبت ۱۲۰۱۴۰۰ بنام عفت مرادی سیاه افشاری فرزند عباس ثبت و صادر و تسلیم گردیده و به موجب سند رسمی شماره ۱۲۲۸۹۳-۷۹/۶/۲۳ دفترخانه ۳۳ شاهین شهر به او انتقال قطعی یافته و معامله دیگری هم انجام نشده است. نحوه گم شدن یا از بین رفتن مورثی است چون درخواست صدور المثنی سند مالکیت نامبرده را نموده طبق تبصره یک اصلاحی ماده ۱۲۰ آئین نامه قانون ثبت مراتب آگهی می شود که هرکس مدعی انجام معامله (غیر از آنچه در این آگهی ذکر شده) نسبت به آن یا وجود سند مالکیت مزبور نزد خود باشد از تاریخ انتشار این آگهی تا ۱۰ روز به این اداره مراجعه و اعتراض خود را کتباً ضمن ارائه اصل سند مالکیت و سند معامله تسلیم نماید تا مراتب صورتمجلس و اصل سند با ارائه کننده مسترد گردد. اگر ظرف مهلت مقرر اعتراضی نرسد یا در صورت اعتراض اصل سند ارائه نشود المثنی سند مالکیت مرقوم صادر و به متقاضی تسلیم خواهد شد. ۱۱۹۸۹/م الف اداره ثبت اسناد و املاک شاهین شهر

آگهی دادنامه

خواهان: رضا فخری .پلیس راه نجف آباد .سنگبری پارس ۸۵۱۶۹۴۵۳۸۶ خوانده : پیمان بزرگمنش .مجهول لمکان موضوع: مطالبه رای شورا در خصوص دادخواست تقدیمی آقای رضا فخری به طرفیت آقای پیمان بزرگمنش به خواسته مطالبه یک فقره چک به شماره ۳۳۹۴۹ مورخه ۹۰/۵/۲۰ شعبه ملی خرم آباد به انضمام کلیه خسارت قانونی وارده و تاخیر در تادیه به مبلغ پنج میلیون ریال، شورا نظر به بقاء اصول و مستندات در ید خواهان که حکایت از اشتغال ذمه خوانده و دلالت بر استقرار دین به میزان خواسته بر عهده وی داشته و نظر به اینکه خوانده علیرغم نشر آگهی در جلسه شورا حضور نیافته و لایحه ای هم ارائه نداده و دعوی و مستندات مصون از هر گونه ایراد و انکار باقی مانده است و از آنجا که چک متنازع فیه در بانک ملی شعبه پلیس راه امیر آباد گواهی عدم پرداخت گردیده است . لذا شورا دعوی مطروحه مرجه و ثابت تشخیص و مستندا به ماده قانونی ۱۹۸ ق آ د حکم بر محکومیت خوانده به پرداخت مبلغ پنجاه میلیون ریال بابت وجه چک و مبلغ صد و پنجاه هزار ریال بابت هزینه دادرسی و خسارت تاخیر تادیه از مورخ ۹۰/۵/۲۰ لغایت اجرای حکم در حق خواهان صادر و اعلام می گردد، رای صادره غیابی و ظرف مدت بیست روز پس از ابلاغ قابل واخواهی در این شورا و سپس طبق مقررات قابل تجدید نظر خواهی در محاکم عمومی حقوقی دادگستری نجف آباد می باشد. م/الف ۱۴۵۵ قاضی شعبه پنجم حقوقی شورای حل اختلاف امیر آباد

آگهی فقدان سند مالکیت

وراث مرحوم هوشنگ منصفی فر فرزند قاسم باستناد یک برگ استشهادیه محلی که هویت و امضاء شهود رسماً گواهی شده مدعی است که سند مالکیت ششدانگ پلاک شماره ۴۴۰۰/۸ واقع در بخش ۴ ثبت اصفهان که در صفحه ۴۹۳ دفتر ۱۲۷ املاک ذیل ثبت ۱۹۳۶۷ به نام هوشنگ منصفی فر فرزند قاسم ثبت و صادر و تسلیم گردیده و در اثر بی احتیاطی از بین رفته است چون درخواست صدور المثنی سند مالکیت نامبرده را نموده طبق تبصره یک اصلاحی ماده ۱۲۰ آئین نامه قانون ثبت مراتب آگهی می شود که هرکس مدعی انجام معامله (غیر از آنچه در این آگهی ذکر شده) نسبت به آن یا وجود سند مالکیت مزبور نزد خود باشد از تاریخ انتشار این آگهی تا ۱۰ روز به این اداره مراجعه و اعتراض خود را کتباً ضمن ارائه اصل سند مالکیت و سند معامله تسلیم نماید تا مراتب صورتمجلس و اصل سند با ارائه کننده مسترد گردد. اگر ظرف مهلت مقرر اعتراضی نرسد یا در صورت اعتراض اصل سند ارائه نشود المثنی سند مالکیت مرقوم صادر و به متقاضی تسلیم خواهد شد. ۱۱۹۹۴/م الف رئیس ثبت اسناد و املاک شمال اصفهان- قویدل

دادنامه

کلاسه پرونده: ۹۱-۶۷۰ شماره دادنامه: ۸۹۷-۹۱/۶/۲۹ مرجع رسیدگی: شعبه بیست و دو شورای حل اختلاف اصفهان خواهان ها: خدیجه فتاحی- اسحق فتاحی نشانی: فولادشهر- محله B2 جنب بانک ملت و سپه خ رز بلوک ۲ ورودی ۲۰۳ پ ۱۱۱ خوانده: فاطمه رضائی نشانی: مجهول المکان خواسته: مطالبه گردشکار : پس از ارجاع پرونده به این شعبه و ثبت آن به کلاسه فوق و طی تشریفات قانونی و اخذ نظریه مشورتی اعضاء، قاضی شورا ختم رسیدگی را اعلام و به شرح زیر مبادرت به صدور رأی می نماید: رأی قاضی شورا در خصوص دعوی خانم خدیجه فتاحی و آقای اسحق فتاحی به طرفیت خانم فاطمه رضائی به خواسته مطالبه مبلغ ۹/۵۰۰/۰۰۰ ریال بابت خسارات و ضرر و زیان ناشی از سانحه تصادف و مبلغ ۷۰۰/۰۰۰ هزینه کارشناسی و مطلق خسارات و هزینه دادرسی با توجه به محتویات پرونده و اینکه خواهان با استناد به مستندات ابرازی مدعیست مالک اتومبیل پراید شماره ۴۱۹ب۷۵- ایران ۵۳ می باشد که در تاریخ ۹۱/۵/۱ اتومبیل پیکان به شماره ۷۲۸ن۲۵- ایران ۴۳ با اتومبیل وی تصادف و از محل حادثه متواری گردیده است و بلافاصله از طریق دادسرای عمومی شکایت نمودم که موفق به توقیف اتومبیل ضارب و اخذ خسارت نشدم و چون ضارب از محل حادثه گریخته کروکی پلیس راهور هم تنظیم نگردیده است. علیهذا خوانده با وصف ابلاغ قانونی وقت رسیدگی از طریق نشر آگهی در جلسه دادرسی حاضر نشده و لایحه ای که حکایت از انکار و تکذیب دعوی مطروحه باشد تقدیم شورا ننموده لذا شورا با توجه به محتویات پرونده دعوی مطروحه را محمول به صحت تشخیص و مستنداً به مواد ۱ و ۲ قانون مسئولیت مدنی و ماده ۱۹۸، ۵۱۵، ۵۱۹ قانون آیین دادرسی مدنی خوانده را به پرداخت مبلغ ۹/۵۰۰/۰۰۰ ریال بابت خسارت وارده به اتومبیل خواهان و مبلغ هفتصد هزار ریال بابت دستمزد کارشناس و مبلغ سی و شش هزار ریال هزینه دادرسی و هزینه های نشر آگهی تا اجرای کامل حکم در حق خواهان محکوم می نماید . رأی صادره غیابی و ظرف بیست روز پس از ابلاغ قابل واخواهی در همین شعبه می باشد. شعبه ۲۲ شورای حل اختلاف اصفهان

آگهی تحدید حدود اختصاصی

چون تحدید حدود ششدانگ یک باب خانه پلاک شماره ۲۷۷۴/۱ واقع در بخش ۱ ثبت اصفهان که طبق پرونده ثبتی بنام آقای مرتضی خورسندی فرزند عباس در جریان ثبت است و به علت عدم حضور متقاضی ثبت و به عمل نیامده اینک بنا به دستور قسمت اخیر ماده ۱۵ قانون ثبت و طبق تقاضای نامبرده تحدید حدود پلاک مرقوم در روز شنبه مورخ ۹۱/۸/۲۷ ساعت ۹ صبح در محل شروع و بعمل خواهد آمد لذا به موجب این آگهی به کلیه مجاورین اخطار می گردد که در روز و ساعت مقرر در محل حضور یابند اعتراضات مالکین یا مجاورین مطابق ماده ۲۰ قانون ثبت از تاریخ تنظیم صورت مجلس تحدیدی تا ۳۰ روز پذیرفته خواهد شد و طبق تبصره ۲ ماده واحد قانون تعیین تکلیف پرونده های معترضی ثبت معترضین ظرف مدت یک ماه از تاریخ تسلیم اعتراض به این اداره با تقدیم دادخواست به مرجع ذیصلاح قضایی گواهی تقدیم دادخواست را اخذ و به این اداره تسلیم نمایند. تاریخ انتشار: ۱۳۹۱/۷/۲۲ ۱۰۷۵۸/م الف رئیس اداره ثبت اسناد و املاک شمال اصفهان - قویدل

آگهی دعوت به افراز

نظر به اینکه آقایان محمد حسین ،مهدی وغلامرضا همگی حقیقی فرزندان محمد کاظم وخانمها زهره داوری فرزند محمود و طیبه آسفی فرزند محمد اسماعیل طبق درخواست وارده ۱۴۶۱۵ مورخ ۹۱/۴/۲۱ تقاضای افراز سهم مشاعی خود را ازپلاک ثبتی ۲و ۹۳۶/۶ واقع در قطعه ۱۰ نجف آباد بخش ۱۱ ثبت اصفهان را نموده و به علت مشخص نبودن اقامتگاه سه تن از خواندگان بنام ایران ، مریم و طاهره هر سه حقیقی فرزندان محمد کاظم رااز طریق صدور و انتشار آگهی به منزله ابلاغ را نموده است لذا به استناد ماده ۳ و قسمت اخیر ماده ۶ آئین نامه قانون افراز وفروش املاک مشاع مصوب آذر ماه ۱۳۵۷ از نامبردگان بالا وکلیه افراد ذی نفع دعوت به عمل می آید جهت افراز سهم مشاعی خواهان فوق الذکر در محل وقوع ملک مذکور حضور به هم رسانند. متذکر میگردد برابر نظریه مشورتی اداره حقوقی قوه قضائیه به شماره ۷/۲۴۵۴ مورخ ۶۱/۶/۷ اصولا عدم حضور شرکاء و مالکین مشاعی مانع از انجام عملیات افراز نخواهد بود لذا این آگهی وفق ماده ۱۸ آئین نامه اجرائی مفاد اسناد رسمی لازم الاجرا وبه کلیه اشخاص ذینفع ابلاغ تا در صورتی که بین شرکاء و مالکین مشاعی محجور (صغیر، مجنون ،غیر رشید) ویا غایب یا مفقودالاثر وجود دارد به استناد ماده ۳۱۳ قانون امور حسبی و طبق رای وحدت رویه به شماره ۳۵۳۰ مورخ ۶۰/۱/۱۵ هیئت عمومی دیوان عالی کشور مراتب توسط نمایندگان آنان به اداره ثبت محل اعلام تا تصمیم مبتنی بر رد افراز به شایستگی دادگاه محل وقوع ملک صادر شود این آگهی فقط یک نوبت منتشر و ظرف مدت ۱۰ روز پس از انتشار در ساعت۹ صبح روز سه شنبه مورخ ۱۳۹۱/۸/۲ عملیات افرازی انجام خواهد شد. تاریخ انتشار:۱۳۹۱/۷/۲۲ رئیس ثبت اسناد و املاک نجف آباد حمید شیران

آگهی تحدید حدود اختصاصی

چون تحدید حدود ششدانگ یکبابخانه پلاک شماره ۸۷/۷۴۴۶ واقع در یزدانشهر بخش۱۲ ثبت اصفهان که طبق پرونده ثبتی به نام حسین منجزی فرزند الله کرم در جریان ثبت است به علت عدم حضور متقاضی ثبت به عمل نیامده اینک بنا به دستور قسمت اخیر ماده ۱۵ قانون ثبت و بر طبق تقاضای نامبرده تحدید حدود مالک مرقوم درروز ۹۱/۸/۹ ساعت ۸ صبح در محل شروع و به عمل خواهد آمد ودر صورت مصادف با تعطیلی عملیات تحدید روز بعد از تعطیلی انجام می پذیرد .لذا به موجب این آگهی به کلیه مالکین و مجاورین اخطار می گردد که روز و ساعت مقرر در محل حضور یابند اعتراضات مالکین یا مجاورین مطابق ماده ۲۰ قانون ثبت از تاریخ تنظیم صورت مجلس تحدیدی تا سی(۳۰)روز پذیرفته خواهد شد . تاریخ انتشار: ۹۱/۷/۲۲ رئیس ثبت اسناد واملاک نجف آباد – حمیدشیران م/ الف ۱۴۱۱

آگهی تحدید حدود اختصاصی

چون ششدانگ قطعه سوم مفروزی از قطعه ملک مشجر و مزروعی پلاک شماره ۱۵۸۳واقع در قطعه ۱۰ نجف آباد بخش ۱۱ثبت اصفهان که طبق پرونده ثبتی به نام عباسعلی قادری نجف آبادی و غیره فرزنداسد الله در جریان ثبت است به علت عدم حضور متقاضی ثبت به عمل نیامده اینک بنا به دستور قسمت اخیر ماده ۱۵ قانون ثبت و بر طبق تقاضای نامبرده تحدید حدود ملک مرقوم درروزیکشنبه مورخه ۹۱/۹/۱۲ ساعت ۸ صبح در محل شروع و به عمل خواهد آمد ودر صورت مصادف با تعطیلی عملیات تحدید حدود روز بعد انجام می پذیرد .لذا به موجب این آگهی به کلیه مالکین و مجاورین اخطار می گردد که روز و ساعت مقرر در محل حضور یابند اعتراضات مالکین یا مجاورین مطابق ماده ۲۰ قانون ثبت از تاریخ تنظیم صورت مجلس تحدیدی تا سی(۳۰)روز پذیرفته خواهد شد . تاریخ انتشار: ۹۱/۷/۲۲ م/ الف ۱۴۴۸ رئیس ثبت اسناد واملاک نجف آباد – حمیدشیران

آگهی فقدان سند مالکیت

آقای حسین راه دان فرزند قاسم باستناد یک برگ استشهادیه محلی که هویت و امضاء شهود رسماً گواهی شده مدعی است که سند مالکیت ۱۲/۱۴ ۳ حبه از ۷۲ حبه ششدانگ پلاک شماره ۳۸۸۵ واقع در بخش ۳ ثبت اصفهان که در صفحه ۳۴۶ دفتر ۹۶ املاک ذیل ثبت ۱۲۱۹۰ به نام اکبر کمالی دولت آبادی فرزند غلامعلی ثبت و صادر و تسلیم گردیده و به موجب سند رسمی شماره ۲۹۳۰۱-۵۹/۵/۱ دفترخانه ۴۷ اصفهان به او انتقال یافته و در اثر بی احتیاطی از بین رفته است چون درخواست صدور المثنی سند مالکیت نامبرده را نموده طبق تبصره یک اصلاحی ماده ۱۲۰ آئین نامه قانون ثبت مراتب آگهی می شود که هرکس مدعی انجام معامله (غیر از آنچه در این آگهی ذکر شده) نسبت به آن یا وجود سند مالکیت مزبور نزد خود باشد از تاریخ انتشار این آگهی تا ۱۰ روز به این اداره مراجعه و اعتراض خود را کتباً ضمن ارائه اصل سند مالکیت و سند معامله تسلیم نماید تا مراتب صورتمجلس و اصل سند با ارائه کننده مسترد گردد. اگر ظرف مهلت مقرر اعتراضی نرسد یا در صورت اعتراض اصل سند ارائه نشود المثنی سند مالکیت مرقوم صادر و به متقاضی تسلیم خواهد شد. ۱۱۹۷۴/م الف رئیس ثبت اسناد و املاک شمال اصفهان- قویدل

آگهی فقدان سند مالکیت

آقای حسین راه دان فرزند قاسم باستناد یک برگ استشهادیه محلی که هویت و امضاء شهود رسماً گواهی شده مدعی است که سند مالکیت ۱۲/۱۴ ۳ حبه از ۷۲ حبه ششدانگ پلاک شماره ۳۸۸۵ واقع در بخش ۳ ثبت اصفهان که در صفحه ۳۴۹ دفتر ۹۶ املاک ذیل ثبت ۱۲۱۹۱ به نام حیدر کمالی دولت آبادی فرزند غلامعلی ثبت و صادر و تسلیم گردیده و به موجب سند رسمی شماره ۲۹۳۰۱-۵۹/۵/۱ دفترخانه ۴۷ اصفهان به او انتقال یافته و در اثر بی احتیاطی از بین رفته است چون درخواست صدور المثنی سند مالکیت نامبرده را نموده طبق تبصره یک اصلاحی ماده ۱۲۰ آئین نامه قانون ثبت مراتب آگهی می شود که هرکس مدعی انجام معامله (غیر از آنچه در این آگهی ذکر شده) نسبت به آن یا وجود سند مالکیت مزبور نزد خود باشد از تاریخ انتشار این آگهی تا ۱۰ روز به این اداره مراجعه و اعتراض خود را کتباً ضمن ارائه اصل سند مالکیت و سند معامله تسلیم نماید تا مراتب صورتمجلس و اصل سند با ارائه کننده مسترد گردد. اگر ظرف مهلت مقرر اعتراضی نرسد یا در صورت اعتراض اصل سند ارائه نشود المثنی سند مالکیت مرقوم صادر و به متقاضی تسلیم خواهد شد. ۱۱۹۷۳/م الف رئیس ثبت اسناد و املاک شمال اصفهان- قویدل

آگهی دادنامه

خواهان: مهدی فخری .پلیس راه نجف آباد .سنگبری پارس ۸۵۱۶۹۴۵۳۸۶ خوانده : پیمان بزرگمنش .مجهول لمکان موضوع: مطالبه رای شورا در خصوص دعوی آقای مهدی فخری به طرفیت آقای پیمان بزرگمنش به خواسته مطالبه مبلغ پنجاه میلیون ریال بابت یک فقره چک به شماره ۹۶۰۵۲۵ /۹۰/۲/۲۰ به انضمام خسارت در تادیه و هزینه های دادرسی ، نظر به بقاء اصول و مستندات در ید خواهان که حکایت از اشتغال ذمه خوانده و دلالت بر استقرار دین به میزان خواسته بر عهده وی داشته و نظر به اینکه خوانده حضور نیافته و لایحه ای هم ارائه نداده و دعوی مصون از هر گونه ایراد و انکار باقی مانده است و در ضمن چک متنازع فیه در بانک ملی شعبه پلیس راه امیر آباد گواهی عدم پرداخت گردیده است . لذا شورا دعوی مطروحه را ثابت تشخیص و مستندا به ماده قانونی ۱۹۸ ق آ د حکم بر محکومیت خوانده به پرداخت مبلغ پنجاه میلیون ریال بابت وجه چک و مبلغ صد و پنجاه هزار ریال بابت هزینه دادرسی و خسارت تاخیر تادیه از مورخ ۹۰/۵/۲۰ لغایت اجرای حکم در حق خواهان صادر و اعلام می گردد، رای صادره غیابی و ظرف مدت بیست روز پس از ابلاغ قابل واخواهی و سپس طبق مقررات قابل تجدید نظر خواهی در محاکم عمومی حقوقی دادگستری نجف آباد می باشد.م/الف ۱۴۵۴ قاضی شعبه پنجم حقوقی شورای حل اختلاف امیر آباد

آگهی اخطار اجرایی

شماره کلاسه: ۹۰/۹۱ مشخصات محکوم علیه نام: موسسه مالی و اعتباری اصحاب کهف نشانی محل اقامت: مجهول المکان مشخصات محکوم له نام: شکرا... نام خانوادگی: رفیعی فروشانی نام پدر: محمدحسن شغل: بازنشسته نشانی محل اقامت: اصفهان- سپاهان شهر- تعاون ۳- کوچه نگارستان شرقی- کوچه گلریز- مقابل بن بست اول گلنار- پلاک ۷۵ تلفن: ۶۵۱۱۲۲۴ محکوم به بموجب رای شماره ۲۶۲ تاریخ ۹۱/۳/۲۴ حوزه ۲۰ شورای حل اختلاف شهرستان اصفهان که قطعیت یافته است. محکوم علیه محکوم است به: پرداخت مبلغ چهل میلیون و دویست و چهل هزار ریال بابت اصل خواسته و سی هزار ریال بابت هزینه دادرسی و خسارت تاخیر تادیه از تاریخ دادخواست ۹۱/۲/۲ لغایت اجرای حکم و پرداخت نیم عشر حق الاجراء ماده ۳۴ قانون اجرای احکام: همین که اجرائیه به محکوم علیه ابلاغ شد محکوم علیه مکلف است ظرف ده روز مفاد آن را به موقع اجرا بگذارد یا ترتیبی برای پرداخت محکوم به بدهد یا مالی معرفی کند که اجرای حکم و استیفاء محکوم به از آن مسیر باشد و در صورتی که خود را قادر به اجرای مفاد اجرائیه نداند باید ظرف مهلت مزبور صورت جامع دارائی خود را به قسمت اجرا تسلیم کند و اگر مالی ندارد صریحاً اعلام نماید. ۱۱۹۰۲/م الف شعبه ۲۰ شورای حل اختلاف استان اصفهان

پروانه‌های زرین در دست شایستگان جشنواره فیلم کودک و نوجوان

ادامه از صفحه اول

برگزیدگان بخش مسابقه آثار ویدئویی

در بخش مسابقه آثار ویدئویی بیست و ششمین جشنواره فیلم‌های کودکان و نوجوانان، پروانه زرین بهترین اثر بلند به قصه من و دوچرخه بابام (علی حجازی مهر) رسید و شب طولانی (عباس زارع ـ مرتضی میرشفیع) نیز دیپلم افتخار گرفتند. در بخش بهترین اثر کوتاه ویدئویی، فیلم خروسک (فریدون نجفی) پروانه زرین را دریافت کرد و دیپلم افتخار این بخش به تولد یک عروسک (پهروز باقری) و زاغ و روباه (محمود کیانی فلاورجانی) رسید. در بخش فیلمنامه، فیلم در اعماق خطوط (سجاد امیربزدانی) پروانه زرین را به خود اختصاص داد و دیپلم افتخار نیز به عملیات کرکس (غلامرضا رمضانی) اهدا شد. تارا بهزادی‌فر بازیگر فیلم کاکوتی نیز پروانه زرین بهترین بازیگر کودک و نوجوان را دریافت کرد و دیپلم افتخار این بخش نیز به مائده سالمی بازیگر فیلم سجاده، پارسا فره‌خانلو بازیگر فیلم مزرعه کودکی، احمدرضا متین‌فر بازیگر فیلم قصه من و دوچرخه بابام، برانوش سیف‌الهی بازیگر فیلم قدر آن روزها و علی اکبر برزگر بازیگر فیلم مرادو تعلق گرفت. پروانه زرین جایزه ویژه هیأت داوران نیز به شهرزاد سالمی، کارگردان فیلم سجاده رسید. فرهاد مهرانفر، کارگردان فیلم شعله در باد هم پروانه زرین بهترین کارگردانی را به خود اختصاص داد. دیپلم افتخار این بخش به حمید نعمت‌الله، کارگردان فیلم لب دریا تعلق گرفت.

بخش مسابقه سینمای بین‌الملل

جایزه ویژه هیات داوران کودک و نوجوان در بخش سینمای بین‌الملل به سیدعلیرضا گلپایگانی و بهنام دلداده، کارگردانان فیلم «آقای مهربان» اهدا شد. جایزه بهترین پویانمایی کوتاه با نیمه بلند به خط قرمز به کارگردانی و تهیه کنندگی مونا عبدا...شاهی و بهترین پویانمایی بلند به روز کلاغ‌ها به تهیه کنندگی ویلیام پیکو و مارک ژوسه محصول مشترک فرانسه و بلژیک رسید. جایزه سازمان جهانی سینمای کودک و نوجوان نیز به راه‌های جاودانه زیستن ساخته گوستاو رون محصول اسپانیا و بریتانیا رسید و پروانه زرین کودک و مقاومت هم به فیلم چتر سبز ساخته ناصر رفاهی تعلق گرفت.

داوران بخش بین‌الملل جشنواره فیلم کودک هم لوح تقدیر بهترین فیلم را به چتر سبز به تهیه کنندگی و کارگردانی ناصر رفایی اهدا کردند و پروانه زرین بهترین فیلم آسیایی نیز به فیلم بوتا ساخته ایلغار نجف از آذربایجان رسید. هیات داوران بخش بین‌الملل همچنین پروانه زرین بهترین دستاورد فنی و هنری را به گوستاو رون کارگردان راه‌های جاودانه زیستن و بهترین بازیگر را به آناستاسیا مولوتیلوفا برای فیلم عروسک بازی از روسیه اهدا کردند. پروانه زرین بهترین فیلم کوتاه نصیب آدم تا چه زمانی دانه دارد اما امیدوارم که خیلی طولانی نباشد. حبیب کاوش سخنگوی شورای صنفی نمایش هم درباره این اخبار گفت: قرارداد «برف روی کاج‌ها» برای اکران در آبان‌ماه پیش از این در شورای صنفی نمایش ثبت شده بود من هم این موضوع را شنیده‌ام، اما از جزئیات آن اطلاعی ندارم. این اظهارات در حالی

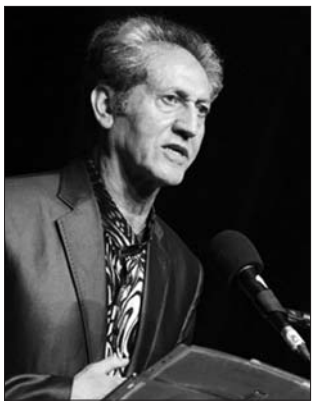

موسیقی

گشتی در بازار موسیقی کشور در هفته ای که گذشت
پاییز با یاد بی‌برگی

در بازار موسیقی در هفته ای که گذشت چندین آلبوم از جمله آلبوم موسیقی «باد بی برگی» با آهنگسازی جواد بطحایی و خوانندگی پوریا آبادی و نخستین آلبوم پارسا قلی پور با نام «حواست به من باشه» منتشر شد.

آلبوم «باد بی برگی» شامل ۷ قطعه با عنوان‌های «به یاد دوست»، «لنگ من»، آواز با سنتور و برآسلس شعری از زنده یاد نوذر پرنگ، تصنیف «بی صنم» با شعری از هوشنگ ابتهاج (سایه)، «راجه با سنتور»، «چهارمضراب رقص مضراب»، «راجه با سنتور و تار» براساس شعری از سایه و تصنیف «ساقیا» براساس شعری از مولانا است.

در «باد بی برگی»، ارشدیر کامکار با کمانچه، ارسلان کامکار با عود، کامبیز گنجه‌ای با تنبک، حسین رضایی‌نیا با دف و دایره و مجید درخشانی و جواد بطحایی به عنوان هنرمندان آواز دیگر عوامل تولید این اثر هستند و علاقه‌مندان برای تهیه این اثر به صورت نسخه اصلی می‌توانند به فروشگاه‌های معتبر فروش محصولات فرهنگی و هنری در سراسر کشور مراجعه کنند.

«حواست به من باشه» نخستین آلبوم پارسا قلی پور است که هفته گذشته در سراسر کشور منتشر شد. این آلبوم شامل ۱۰ قطعه با نام‌های تا تو خوبم، خرابم نکن، وجود عشق، به دلم بد نمیاد، وقتی تو نبودی، دلم آشوب نیست، به کاری کن، خواب کوتاه، تقصیر من نیست و پیله های تنهایی است. بیشتر ملودی های قطعات این آلبوم توسط «فرید قهرمان پور» ساخته شده اند و علاوه بر وی، امین قباد با دو ملودی و ارسلان محمودی و داریوش شهریاری هر کدام با یک ملودی در این مجموعه حضور داشته اند. تنظیم همه قطعات و همچنین میکس و مسترینگ این مجموعه نیز توسط فرید قهرمان پور انجام شده است. افشین سیاهپوش، ترانه مکرم، مریم اسدی، داریوش شهریاری و شهرزاد خامنا ترانه سراهای آلبوم «حواست به من باشه» هستند.فرید قهرمان پور نوازنده پیانو، پیام طوني و میثم مروستی نوازنده ویولن و ویولن آلتو، کریم قربانی نوازنده ویولنسل، ناصر رحیمی نوازنده فلوت، بابک یوسفی نوازنده کلارینت، حامد فولاد قلم و ورشان امیری نوازنده گیتار اسانیش و آگوستیک و رضا تاجبخش و بابک ریاحی پور نوازنده گیتار باس، نوازندگانی هستند که در تهیه این آلبوم نقش داشته اند. تهیه کنندگی این آلبوم با «پارسا قلی پور» بوده و «جهانگیر شعبانی» امور اجرایی آن را به عهده داشته است. استفاده قابل توجه از سازهای زنده و تنوع فضای قطعات، از جمله ویژگی های این آلبوم هستند.اگر از علاقمندان به موسیقی آذربایجانی هستید منتظر آلبوم رشید وطن دوست باشید. او از خوانندگی بر روی یک آلبوم به زبان آذربایجانی خبر داده که در دست ساخت است و به زودی به مرحله پایانی می‌رسد تا وارد بازار موسیقی شود.

تمامی اشعار این آلبوم به زبان ترکی آذری است و ملودی‌ها همگی ملودی‌های باکویی هستند که از میان آهنگ‌های آهنگسازان باکو انتخاب و گلچین شده‌اند. این قطعات به صورت کاور بازسازی و بازخوانی شده‌اند.به گفته این خواننده ایرا هنوز عنوانی برای این آلبوم انتخاب نشده است اما ۱۲ قطعه دارد و هم اکنون مراحل پایانی را طی می کند. از میان قطعات این آلبوم می‌توان به آبریلیق اشاره کرد که کاری قدیمی از علی سلیمی است. البته ممکن است این آلبوم «عزیز دوست» یعنی دوست عزیز نام بگیرد.

در این آلبوم دو سه قطعه فارسی وجود دارد که بهاردلکش از مهینی کرمانشاهی و آهنگسازی علی تجویدی و نیز قطعه شوق بهار از این دست است. خواندن بر روی تمامی این قطعات تمام شده و اشعار آن در مرحله ترجمه برای ارسال به ارشاد برای دریافت مجوز هستند. این آلبوم قرار است تا پایان امسال وارد بازار موسیقی شده است.

این خواننده خبر می دهد که یک آلبوم دیگر نیز در سبک و سیاق کلاسیک با همراهی پیانو و صدای خود او به زودی منتشر می شود که اشعار آن به زبان ایتالیایی است و کارهایی از بزرگان جهان است که باید ترجمه شود و پس از آن به شورای شعر فرستاده شود. رشید وطن‌دوست حدود بیست سال سولیست (تکخوان) ارکستر سمفونیک تهران به رهبری خشمت سنجری، حدود ده سال سولیست ارکستر ملی ایران به رهبری فرهاد فخرالدینی و همچنین سولیست ارکسترهای دیگر بوده است و ضبط صدا با ارکستر رادیو تلویزیون ملی ایران را انجام داده است. در سال ۱۳۶۷ از طرف شورای عالی ارزشیابی وزارت فرهنگ و ارشاد اسلامی، نشان درجه یک هنری به او اهدا گردید و در حال حاضر تدریس آواز کلاسیک را به عهده دارد او همچنین از خوانندگان سرود «ای ایران» است.

قطعه دانای توس نیز با همراهی اسفندیار قره‌باغی از آثار اوست.اما امریل ارجمند نیز که پسر بازیگر مشهور داریوش ارجمند است از انتشار آلبوم موسیقی خود خبر داده که مراحل پایانی را به تازگی تمام کرده و در مرحله صدور مجوز است. این آلبوم «شیهای ترانه» نام دارد که خوانندگی تمامی قطعات را خود ارجمند انجام می دهد. این آلبوم کاری مشترک از امریل ارجمند و فرزاد آذر است که تمامی ترانه‌های آن را نیز ارجمند سروده و آهنگ‌های آن را نیز خود او ساخته و تنظیم تمامی آهنگ ها به عهده فرزاد آذر بوده است.

ابهام در توقیف «برف روی کاج‌ها»

تهیه‌کننده «برف روی کاج‌ها» خبر تعویق اکران عمومی این فیلم که قرار بود آبان‌ماه آغاز شود را تایید اما از سرنوشت اکران آن اظهاربی‌اطلاعی کرد. سیدجمال ساداتیان تهیه‌کننده این فیلم در پاسخ به مهر درباره شایعات منتشر شده پیرامون توقیف «برف روی کاج‌ها» گفت: من هم مانند شما خبر تعویق اکران این فیلم را شنیدم و در حال پیگیری این موضوع هستم.

وی افزود: من هنوز دلیل این اتفاق را نمی‌دانم. ما برای اکران عمومی «برف روی کاج‌ها» در هفته سوم آبان‌ماه برنامه‌ریزی کرده بودیم و با این موضوع شرایط اکران را از دست داده‌ایم. ساداتیان تأکید کرد: هنوز نمی‌دانم این تعویق تا چه زمانی ادامه دارد اما امیدوارم که خیلی طولانی نباشد. حبیب کاوش سخنگوی شورای صنفی نمایش هم درباره این اخبار گفت: قرارداد «برف روی کاج‌ها» برای اکران در آبان‌ماه پیش از این در شورای صنفی نمایش ثبت شده بود من هم این موضوع را شنیده‌ام، اما از جزئیات آن اطلاعی ندارم. این اظهارات در حالی

است که چند روز پیش جواد شمقدری در گفت‌وگو با یکی از رسانه‌ها بروز هرگونه مشکل برای اکران فیلم «برف روی کاج‌ها» و نیز احتمال توقیف آن را کاملا رد کرده بود. «برف روی کاج‌ها» جشنواره فیلم فجر به نمایش در آمد و هم اکنون به همراه ۸ فیلم دیگر در لیست آثار تحریمی حوزه هنری بـرای اکران قرار دارد. البته شنیدهها حاکی است که از مدتی پیش اکران عمومی این فیلم در سینماهای غیر از حوزه هنری نیز با حاشیه‌ای روبرو بوده‌است.این فیلم در جشنواره بین‌المللی فیلم فجر سال گذشته جایزه بهترین فیلم از نگاه تماشاگران را از آن خود کرد اما پرداختن به سوژه «خیانت» آن را در فهرست فیلم‌های مورد انتقاد بخشی از پیگیران جشنواره به‌خصوص حوزه هنری قرار داد. مهناز افشـار، حسین پاکدل، صابر ابر، آناهیتا افشار، وبشکا آسایش، حسن معجونی و... در «برف روی کاج‌ها» بازی می‌کنند.

انتقاد خانه تئاتر از شرایط حاکم بر هنرهای نمایشی

هیات مدیره خانه تئاتر در بیانیه‌ای از شرایط حاکم بر تئاتر کشور و نحوه انعقاد قرارداد با هنرمندان انتقاد کرد. به گزارش خبرآنلاین، چند روز پیش از این هیات مدیره کانون کارگردانان خانه تئاتر در نشستی رسانه‌ای از سیاست‌های مدیران هنرهای نمایش و شورای حمایت از آثار انتقاد کرد.

پس از آن هم هیات مدیره خانه تئاتر در جلسه خود شرایط حاکم بر تئاتر و وضعیت هنرمندان را مورد بحث و بررسی قرار داد. بعد از این جلسه اعضای هیات مدیره خانه تئاتر بیانیه‌ای صادر کرد که متن آن به شرح زیر است:

«پس از گذشت بیش از سه سال از تصویب قراردادهای تیپ مورد تایید خانه تئاتر و اداره کل هنرهای نمایشی متاسفانه هنوز شاهد نادیده گرفته شدن و عدم اجرای آن توسط مسئولان اداری کل هنرهای نمایشی هستیم. مبالغ مندرج و تصویب شده در قراردادهای تیپ براساس صرفا حداقل دست مزد هر هنرمند و هر انسان و با توجه به وضعیت اقتصادی امروز ایران است اما متاسفانه مسئولان پرداخت بخش زیادی از دست مزد هنرمندان را هم به گیشه موکول می‌کنند.بر همین اساس و پیرو اعتراض و انصراف گروه نمایش صبا از اجرای نمایش «قصه‌های از نظر سیاسی بی‌ضرر» و در پاسخ به نامه ایشان به خانه‌ی تئاتر بدین وسیله با توجه به بی‌اعتنایی و ناپایبندی‌های مکرر اداره کل هنرهای نمایشی به قراردادهای تیپ خانه تئاتر و عدم انعقاد قرارداد با گروه‌ها پیش از شروع تمرین جنان که توسط مسئولان در رسانه‌ها اعلام شده بود، تصمیم گروه نمایش صبا را مبنی بر عدم اجرا تایید می‌نماییم و امیدواریم همه گروه‌های تئاتری در چنین وضعیتی در اعتراض به وضع نا به سامان تئاتر و بی توجهی به تئاتر حرفه‌ای چنین روبه‌ای را در پیش گیرند. شایان ذکر است از همه گروه‌های تئاتری دعوت می‌نماییم با مراجعه به خانه تئاتر مدارک و مستندات خود را در خصوص نحوه حمایت از آنان توسط شورای حمایت ارائه نمایند تا در آینده‌ای نزدیک اقدام به بررسی عملکرد شورای حمایت نموده و به جامعه تئاتر اعلام نماییم.»

به مناسبت زادروز «رضا سید حسینی» مترجم و نویسنده برجسته

مردی با ترجمه آثار بزرگ ادبی جهان

مهسا شکیبا

از رضا سید حسینی که امروز (۲۲ مهر) سالروز تولدش است ۳۴ کتاب منتشر شده‌است. بسیاری از ترجمه های او، جزو مهمترین آثار ادبی جهان هستند. این نویسنده و مترجم برجسته ترجمه آثار بزرگان ادبی جهان همچون آندره مالرو، مارگریت دوراس، یاشار کمال، ژان پل سارتر، آندره ژید، آلبر کامو، توماس مان، ارسکین کالدول و بالزاک را در کارنامه کاری خود دارد. سیدحسینی همچنین سرپرست و عضو اصلی تألیف و ترجمه «مجموعه شش جلدی فرهنگ آثار» بوده است.

او که در سال ۱۳۰۵ در اردبیل به دنیا آمد کار ترجمه را از سن ۱۶ سالگی با ترجمه از ترکی قفقازی و ترکی استانبولی شروع کرد. این نویسنده و مترجم برجسته پس از آن نزد کسانی چون دکتر پرویز ناتل خانلری و عبدالله توکل زبان فرانسه را یاد گرفت و اولین ترجمه‌اش از این زبان در سال ۱۳۳۶ منتشر شد. بعد از گذراندن تحصیلات مقدماتی به مدرسه پست و تلگراف تهران رفت و مشغول تحصیل در رشته ارتباطات دور شد. سپس برای تکمیل مطالعات خود به پاریس رفت. مدتی نیز در دانشگاه U.S.C آمریکا به تحصیل فیلم سازی پرداخت. بعد به ایران بازگشته و به فراگیری عمیق زبان فرانسه و فارسی نزد اساتیدی همچون عبدالله توکل، پژمان بختیاری، دکتر ناتل خانلری پرداخت. او همچنین مبانی نقد فلسفه هنر و ادبیات را در آموزشگاه تئاتر تدریس می‌کرد. طی دوره‌های متمادی سردبیری مجله سخن را نیز بر عهده داشت. در اداره مخابرات و رادیو و تلویزیون هم کار می‌کرد. از همان دوران بود که به صورت جدی به کار ترجمه پرداخت. در دوران جوانی کتابی در زمینه روان‌شناسی ترجمه کرد با عنوان «پیروزی فکر» که بسیار مورد توجه قرار گرفت به طوری که حدود بیست یا سی بار تجدید چاپ شد و هنوز هم می‌شود. این کتاب که مربوط به روان‌شناسی قبل از فروید است شامل پندهایی است که انسان را به تعمق و تفکر وا می‌دارد.

«رؤیای عشق» از ماکسیم گورکی، «لایم لایت» اثر چارلی چاپلین، «طاعون» آلبر کامو، «آخرین اشعار ناظم حکمت»، «ضد خاطرات» و «امید» آندره مالرو، «در دفاع از روشنفکران» ژان پل سارتر و «آبروباخته» جک لندن، از جمله دیگر آثار این مترجم هستند. این نویسنده همچنین کتاب ارزشمند مکتب‌های ادبی را نگاشته است. سیدحسینی در سال ۸۱ عنوان چهره ماندگار را به خود اختصاص داد. نشان شوالیه از بالم آکادمیک فرانسه در سال ۲۰۰۰ نیز از جوایز جهانی این مترجم در حوزه ادبیات بود. این مترجم و پژوهشگر ادبی برجسته کشور پس از تحمل یک دوره طولانی بیماری، در سن ۸۳ سالگی در ۱۱ اردیبهشت ۱۳۸۸ دار فانی را وداع گفت اما هنوز خاطره تالیفات و ترجمه های برجسته و توانمند او در ادبیات کشور ماندگار است.

مسعود رایگان:

ضعف زیرساخت ها در حوزه تئاتر

بازیگر برجسته سینما، تئاتر و تلویزیون با اشاره به ضعف زیرساختهای مورد نیاز برای بالنده تر شدن هنر تئاتر در کشورمان گفت: دولت باید در این رابطه قدم بردارد.مسعود رایگان در گفتگو با مهر با اشاره به ضعفهای موجود در زمینه زیرساختهای فرهنگی به ویژه تئاتر در کشور اظهار داشت: مسئولان و متولیان فرهنگی ما باید یک تصمیم کلان بگیرند راجع به اینکه آیا می خواهند در کشور ما تئاتر باشد یا نباشد. یا نمی خواهند. وی با بیان اینکه متاسفانه در کشور مسئولان فرهنگی تنها به دلن آمار فکر می کنند، تصریح کرد: اگر بخواهیم به صرف دلن آمار حرکت کنیم به هیچ جا نمی رسیم. این بازیگر سینما، تلویزیون و تئاتر افزود: به اعتقاد من متولیان فرهنگی کشور باید در راستای بالندگی هنر نمایش در کشور حرکت کنند. رایگان با اشاره به اینکه هنر نمایش نفس به نفس با تماشاچی پیش می رود و یک موضوع را عنوان می کند که این موضوع تبدیل به یک حرف جمعی می شود، گفت: وظیفه تئاتر دادن پیام و نشان دادن راه نیست بلکه وظیفه تئاتر مطرح کردن یک مسئله و یک رنج بشری است. وی ادامه داد: کارگردان و نویسنده تئاتر در نمایش خود این حرف را می زند که من در رابطه با این موضوعی که تا کنون به آن فکر نکرده ای اینگونه فکر می کنم، تو چگونه فکر می کنی؟ این بازیگر برجسته سینما، تلویزیون و تئاتر با بیان اینکه در هنر نمایش یک قرارداد بین تماشاگر و نمایشگر بسته می شود که در امر اندیشه با یکدیگر دخالت کنند، یادآور شد: برای اینکه این اندیشه تبادل شود باید از عنصر سرگرمی استفاده کرد.دراگر بخواهیم به صرف دلن آمار حرکت کنیم به هیچ جا نمی رسیم. این بازیگر سینما، تلویزیون و تئاتر افزود: به اعتقاد من متولیان فرهنگی کشور باید هنرمندان در هنر نمایش از موسیقی، تصویر، حرکات موزون و آکروبات استفاده می کنند تا در ابتدا مسئله سرگرمی را ایجاد کنند و سپس به تبادل اندیشه بپردازند.

سینما

کارگاه کارگردان‌های ژاپنی در ایران

دو کارگردان مطرح فیلم‌های بلند انیمیشن ژاپن به تهران آمدهاند تا همکاران ایرانی خود را با روند ساخت این نوع فیلم‌ها در کشور خود آشنا کنند. به گزارش ایسنا، کونیوکی آئوکی و کاواساکی هیروتسوگی در بیش از دو دهه‌ی گذشته در ژاپن و در همکاری با شرکت‌های معتبر ساخت انیمیشن در این کشور در مراحل مختلف ساخت و کارگردانی فیلم‌های بلند و مطرح انیمیشن، نقش برجسته‌ای بر عهده داشته‌اند و آوازه‌ای در این زمینه بر هم زده‌اند. این برنامه که دیروز به پایان رسید با همکاری روابط عمومی و امور بین‌الملل کانون و مرکز اطلاع رسانی و فرهنگی سفارت ژاپن در تهران تدارک دیده شده بود.

رالف فاینس به «هتل بزرگ بوداپست» می‌رود

بازیگر بریتانیایی نامزد اسکار برای حضور در تازه‌ترین ساخته وس اندرسن مذاکره می‌کند.وس اندرسن در «هتل بزرگ بوداپست» بار دیگر با اسکات رادین و استیو ربلز تهیه کنندگان فیلم قبلی خود «فلمرو طلوع ماه» همکاری خواهد کرد. جرمی دانوسن دیگر تهیه کننده این فیلم است. مثل همیشه اندرسن درباره طرح داستانی و نقش‌های فیلم جدید حرفی نزده است. فیلمبرداری قرار است اواسط ژانویه ۲۰۱۳ در اروپا انجام شود. آنجلا لانزبری که قرار بود در «هتل بزرگ بوداپست» بازی کند به خاطر بازی در نمایش «رازندگی برای خاتم دیزی» از حضور در این پروژه کناره‌گیری کرد. جانی دپ هم به خاطر مسائل مربوط به زمان‌بندی در این فیلم بازی نمی‌کند، اما جود لاو همین طور بیل موری و لوئن ویلسن همکاران دائمی اندرسن در «هتل بزرگ بوداپست» مقابل دوربین می‌روند.«فلمرو طلوع ماه» فیلم افتتاحیه نصبت و پنجمین دوره جشنواره فیلم کن بود. اندرسن سازنده فیلم‌هایی چون «راشمور»، «خانواده رویال تننبام»، «زندگی در آب با استیو زیسو»، «دارجلینگ لیمیتد» و «آقای فاکس شگفت‌انگیز» است. «هتل بزرگ بوداپست» که حال و هوایی مفرح دارد، نوعی تغییر مسیر کاری برای رالف فاینس است که برای بازی در ۵۰ سالگی در فیلم جیمز باندی «اسکای‌فال» که به زودی اکران می‌شود، تقشی منفی بازی کرده و فیلم «آرزوهای بزرگ» به کارگردانی مایک نیوئل را هم آماده نمایش دارد. فاینس سال ۲۰۱۱ برای اولین بار روی صندلی دارگردانی نشست و فیلم «کوریولانوس» را با اقتباس از نمایشنامه «توفان» اثر شکسپیر ساخت. «زن نامرئی» دومین تجربه کارگردانی او در مرحله پس از تولید است. او در این فیلم نقش جارلز دیکنز نویسنده معروف بریتانیایی را دارد. فاینس برای دو فیلم «فهرست شیندلر» و «بیمار انگلیسی» نامزد جایزه اسکار شد. «کتابخوان»، مجموعه فیلم‌های «هری پاتر»، «اغبان وفادار» و «پایان یک رابطه» از دیگر فیلم‌های اوست.

«برتولوچی» کارگردان هنری انجمن فیلم آمریکا شد

«برنارد برتولوچی»، کارگردان صاحب‌نام ایتالیایی به عنوان کارگردان هنری، میهمان انجمن فیلم آمریکا خواهد بود. انجمن فیلم آمریکا «برنارد برتولوچی»، کارگردان سرشناس ایتالیایی را به عنوان کارگردان هنری میهمان در این رویداد سینمایی انتخاب کرد. «برتولوچی» یکی از برترین سینماگران مولف است که تاکنون این سمت را برعهده می‌گیرد. دو سال پیش «دیوید لینچ» و سال گذشته «پدرو آلمادوار» به عنوان کارگردان هنری در جشنواره سینمایی انجمن فیلم آمریکا حضور داشتند. «برتولوچی» چهار فیلم را برای حضور در بخش ویژه جنبی انتخاب کرده است که شامل فیلم‌های «خیابان چهل و دوم» ساخته‌ی «لوید بیکن»، «قاعده‌ی بازی» به کارگردانی «ژان رنو»، فیلم «ملوع» ساخته «مورافو» و فیلم «زندگی» اثر «ژان لوک گدار» می‌شود.

به گزارش ایسنا، جشنواره سینمایی انجمن فیلم آمریکا روز اول نوامبر با نمایش فیلم «هیچکاک» با نقش‌آفرینی «آنتونی هاپکینز» در نقش «الفرد هیچکاک» و «هلن میرن» در نقش همسر هیچکاک آغاز می‌شود و روز هشتم نوامبر با نمایش فیلم «لینکلن» ساخته «استیون اسپیلبرگ» به کار خود پایان می‌دهد.

«ربوده شده ۳» به پرده سینماها می‌آید

با موفقیت فیلم «ربوده شده ۲» در گیشه سینمای جهان، «قسمت سوم این فیلم ماجراجویانه نیز به پرده سینماها خواهد آمد. به گزارش ایسنا، در شرایطی که فیلم «ربوده شده ۲» هفته‌ی گذشته در صدر گیشه‌ی سینماهای جهان قرار گرفت، مقامات شرکت خبر دادند. «ربوده شده ۳» که هفته‌ی گذشته در گیشه آمریکای شمالی به فروش ۵۰ میلیون دلاری دست یافت، با فروش ۱۰۵ میلیون دلاری در خارج از آمریکا در صدر گیشه جهانی نیز قرار گرفت. در این شرایط «لوک بسون»، تهیه‌کننده‌ی قسمت اول و دوم این فیلم پرفروش از پایان نگارش فیلنامه قسمت سوم تا پایان ماه نوامبر خبر داده و پیش‌بینی می‌شود که «ربوده شده ۳» در سال ۲۰۱۴ اکران شود. این در حالی است که قسمت اول ربوده شده در سال ۲۰۰۹ اکران شد.

نسخه

بیش‌فعالی کودکان را جدی‌بگیرید

به گفته یک روانشناس، بیش فعالی کودکان مشکلات ثانویه‌ای به همراه دارد که منجر به مشکلات فراوانی در بزرگسالی خواهد شد. دکتر مصطفی تبریزی عضو هیات علمی دانشگاه علامه طباطبایی در این رابطه گفت: کودکان بیش فعال در تمرکز دچار مشکل شده و در نتیجه افت تحصیلی پیدا می کنند که این امر باعث برخورد بد پدر و مادرها با آنها می شود که در نتیجه این برخوردها، این کودکان دچار احساس حقارت می‌شوند و مسئله مهم این است که این احساس حقارت واکنش‌های ثانویه‌ای را در پی خواهد داشت که باعث مشکلات فراوانی در بزرگسالی خواهد شد. به گفته وی، بیش فعالی شش علامت دارد که این علامت‌ها باید به مدت شش ماه تکرار شوند البته باید توجه داشت که زمانی می گوییم کودکی بیش فعال است که همه این علامت‌ها را با هم داشته باشد و صرف مشاهده یک یا دو علامت نمی‌توان گفت که بچه‌ای بیش فعال است. به گزارش ایسنا تبریزی ادامه داد: زمانی که یک کودک نتواند یک جا بند شود و مدام تکان بخورد و در تمرکز مشکل داشته باشد می گوییم این کودک بیش فعال است. همچنین اگر کودکی ناگهانی از جا بپرد در مقابل همه چیز عکس العمل سریع داشته و گاه به گاه خرابکاری داشته باشد نیز دچار این مشکل است. این روانشناس درباره علت بیش فعالی در کودکان تصریح کرد: با وجود تحقیقات بسیاری که در این زمینه انجام شده دلیل اصلی این بیماری مشخص نشده است و تنها همبستگی های میان ژنتیکی افراد و ابتلا به بیش فعالی مشاهده شده است به عنوان مثال اگر در خانواده‌ای پدر یا مادر بیش فعال باشند احتمال اینکه فرزند آنها بیش فعال باشد بالا است. استاد دانشگاه علامه طباطبایی اظهار داشت: درمان بیش فعالی به دو صورت دارویی و غیردارویی صورت می‌گیرد که درمان دارویی آن تنها درمان کوتاه مدت و موقت است و درمان اصلی این بیماری رفتار درمانی به همراه آموزش والدین است. وی در پایان گفت: خانواده‌ها باید به این مسئله توجه نشان داده و حتما با یک درمان‌گر ارتباط داشته باشند زیرا هر چقدر خانواده‌ها اطلاعات بیشتری داشته باشند در درمان فرزندان خود موثر تر عمل می کنند.

برای جلوگیری از تعریق پا جوراب نخی بپوشید

یک متخصص ارتوپد با بیان این که رعایت استاندارد از نکات قابل توجه در انتخاب کفش مناسب برای دانش آموزان است، گفت: کفش‌های پنجه باریک به دلیل ایجاد ناهنجاری کج شدن انگشت شست و مشکلاتی که برای دانش آموزان به وجود می آورد نامناسب است.دکتر محمود معتمدی با بیان اینکه کفش باید از جنسی انتخاب شود که امکان تنفس خوبی برای پوست و سلول‌های پا ایجاد کند، افزود: کفش دانش آموزان باید از جنسی خوب باشد به طوری که جنس چرمی طبیعی، مناسب‌ترین جنس است در غیر این صورت سبب تعریق زیاد پا و بیماری‌های پوستی یا قارچی پا می‌شود. وی ادامه داد: پاشنه کفش نیز در حد دو تا سه سانتی متر باشد همچنین کفشی مناسب است که قوس طولی و عرضی ناحیه جلوی کف پا را حفظ کند. این متخصص ارتوپد با اشاره به اینکه پای دانش آموزان در حال رشد است و باید در داخل کفش کاملا راحت قرار گیرد، اظهار داشت: حالت پا باید به صورتی باشد که هیچ گونه فشاری بر ناحیه نوک انگشت شست و طرفین قسمت جلویی پا (مابین مفصل انگشت شست و انگشت کوچک) احساس نشود. دکتر معتمدی در خصوص اینکه دانش آموزان در شرایط بلوغ اسکلتی هستند و متخصصان بر انتخاب کفش‌های استاندارد تاکید دارند، تصریح کرد: علیرغم انتخاب کفش‌های استاندارد باید کفش متناسب با جثه فرد هم باشد به دلیل این که کفش‌های نامناسب می‌تواند آسیب‌های جدی را به ستون فقرات و اندام فوقانی دانش آموزان وارد کند. این عضو هیات علمی دانشگاه علوم پزشکی تهران تاکید کرد: رعایت نکاتی ساده و امکان پذیر، موجب ایجاد آرامش، راحتی، شادابی و حفظ سلامت دانش آموزان شده و امکان بهره‌برداری بیشتر آنها را از مدرسه و فرصت‌های آموزشی فراهم می آورد.

کفش پاشنه ۲ تا ۳ سانتی‌متری برای دانش آموزان

این متخصص ارتوپد با بیان اینکه پاشنه کفش‌های دانش‌آموزان باید دو تا سه سانتی متر و پشت و جلوی آن بسته و پنجه کفش پهن باشد، گفت: دانش‌آموزان در مدرسه ساعت‌ها کفش به پا دارند که امکان تعویض یا درآوردن آن در مدرسه وجود ندارد به همین دلیل انتخاب کفش مناسب بسیار با اهمیت است. دکتر معتمدی ادامه داد: برای جلوگیری از تعریق پا و امکان تنفس بهتر پوست پا توصیه می‌شود از جوراب‌های نخی استفاده شود.

کفش پاشنه بلند نامناسب ترین کفش

این عضو هیات علمی دانشگاه علوم پزشکی تهران با اشاره به اینکه کفش‌هایی که پاشنه بلندی دارند سبب بی‌ثباتی و صدمات ریز در مچ پا می شوند، افزود: کفش‌های پاشنه بلند به علت عدم جذب ضربات نامناسب هستند. همچنین مناطقی از کفش به خصوص قوس کفش اهمیت ویژه‌ای دارد. این متخصص ارتوپد با تاکید بر اینکه پاهای دانش آموزان در حال رشد است و هر گونه فشار یا ضربه بیش از حد می‌تواند ناهنجاری برای دانش آموزان ایجاد کند، اظهار داشت: رعایت قوس مناسب در کفش می تواند خطر ابتلا به ناهنجاری‌ها را در دانش آموزان کاهش دهد. دکتر معتمدی تاکید کرد: ساختار نامناسب کفش منجر به ایجاد پینه‌های دردناک روی شست پا می‌شود در نتیجه دانش آموزان برای تهیه کفش به جای توجه به زیبایی باید به کیفیت طبی و بهداشتی برای پا اهمیت دهند. وی در پایان با تاکید به اینکه بسیاری از کیف‌ها و کفش‌های موجود در بازار از شرایط استاندارد برخوردار نیستند، خاطرنشان کرد: تولیدات بازار باید توسط موسسه استاندارد نظارت و ارزیابی شود و در صورت مطابقت با معیارهای علمی و ارگونومیک بدن مجوز ورود به بازار را بگیرد.

وزیر بهداشت خبر داد:

راه‌اندازی بیمارستان جامع در سطح هر دانشگاه علوم پزشکی

وزیر بهداشت با تاکید بر لزوم ارایه خدمات جامع تشخیصی – درمانی به زنان، از برنامه‌ریزی‌های انجام شده برای راه‌اندازی یک بیمارستان جامع زنان در سطح هر دانشگاه علوم پزشکی کشور خبر داد. مرضیه وحیددستجردی گفت: حدود ۵۰ دانشگاه علوم پزشکی در سراسر کشور فعالند. از سوی دیگر، هم اکنون ۵۰ درصد فارغ‌التحصیلان تخصصی و فوق تخصصی علوم پزشکی و ۶۰ درصد فارغ‌التحصیلان عمومی شامل دندانپزشکی، پزشکی و داروسازی را از زنان تشکیل می‌دهند و به میزان کافی از نیروی انسانی خانم در رشته‌های مختلف علوم پزشکی برخورداریم. به گزارش ایسنا وی افزود: بر این اساس تصمیم گرفتیم خدمات سلامتی را به صورت جامع به زنان کشور ارایه دهیم چرا که اگر ارایه خدمات تشخیصی –درمانی برای زنان در یک مرکز مجتمع باشد، زنان در دریافت این خدمات راحت‌تر خواهند بود و از طرف دیگر تشخیص و غربالگری بیماری‌های زنان تسهیل می‌شود. دستجردی افزود: به همین دلیل تصمیم گرفتیم حداقل در هر دانشگاه علوم پزشکی کشور یک بیمارستان جامع زنان داشته باشیم. این بیمارستان‌ها تخصصی و فوق تخصصی هستند. بیمارستان آرش، میرزا کوچک خان و مهدیه در تهران، بیمارستان ام البنین (س) در مشهد، شهید بهشتی در اصفهان و همچنین بیمارستان جامع زنان در شیراز و یزد از جمله این بیمارستان‌ها هستند که از تمام رشته‌های مورد نیاز برخوردارند. وی گفت: در بیمارستان‌های جامع زنان تلاش می‌شود که خدمات پیشگیری، غربالگری، سرطان شناسی، مشاوره تغذیه، مشاوره روانشناسی، روانپزشکی، اقدامات آزمایشگاهی، رادیولوژی، سونوگرافی و ... به صورت جامع ارایه شود. وزیر بهداشت در پایان گفت: حدود ۱۳ دانشگاه علوم پزشکی بهره‌برداری از بیمارستان‌های جامع زنان را در دستور کار دارند و مابقی دانشگاه‌ها نیز به راه‌اندازی این بیمارستان‌ها اقدام کرده‌اند.

کلینیک

گفتگو با یک فوق تخصص خون و متخصص طب تسکینی

طب تسکینی و کاهش هزینه های بیماران صعب العلاج

لادن سلطانی

طبق تعریف سازمان جهانی بهداشت، سلامتی یک مسئله چند بعدی است که علاوه بر بعد جسمی، ابعاد روحی–روانی، اجتماعی و معنوی را هم در بر می گیرد. باید توجه داشت که ابعاد مختلف سلامتی و یا بیماری بر یکدیگر اثر کرد و تحت تاثیر یکدیگر قرار دارند. چنانچه مشکلات جسمی بر روان فرد، مشکلات روانی بر جسم او و نیز هر دوی آنها بر جامعه و اختلالات موجود در جامعه بر هر دو بعد دیگر سلامتی اثر می گذارند. بنابراین اقدامات انجام شده برای ارتقای سلامتی باید به تمام جوانب سلامتی فردی (جسمی و روانی و معنوی) و سلامت کلی جامعه توجه داشته باشد. اینکه بدانیم چه راههایی برای حفظ آرامش بیماران به ویژه بیماران صعب العلاج و خانواده های شان باید انجام شود و همچنین به مناسبت روز جهانی طب تسکینی مصاحبه‌ای با دکتر عبدالرحیم حزینی فوق تخصص خون و انکولوژی و متخصص طب تسکینی انجام دادیم:

چگونه می توان به سلامت کامل دست یافت؟

سلامت به طور عام و بیماری سرطان به طور خاص دارای چهار جنبه جسمی، روانی، اجتماعی و معنوی است و دستیابی به سلامت کامل به عنوان بخش ضروری زندگی اجتماعی و فردی بشر میسر نمی شود مگر این که در کنار توجه به کمیت زندگی، کیفیت زندگی نیز مورد توجه واقع شود.

تعریف جامع طب تسکینی چیست؟

بنا به تعریف WHO طب پالیاتیو (تسکینی) مجموعه خدمات گسترده برای درمان علایم، استرس ها و ناخوشی های ناشی از بیماری های صعب العلاج است که همراه با درمان اولیه جهت بیماران مراحل آخر بیماری در نظر گرفته می شود که به صورت تیمی توسط پزشک متخصص طب پالیتیو، پزشک عمومی، پرستار، روانشناس، روحانی مشاور مذهبی، مددکار و ...در اماکن مختلف مانند بیمارستان، خانه بیمار و ... ارائه می شود.

روحیه بیمار قبل از ارائه خدمات طب تسکینی چطور است؟

اکثر افراد وقتی نام بیماری سرطان را که می شنوند دچار ترس و اضطراب می شوند. فرد مبتلا به سرطان وقتی از بیماری خود مطلع می شود احساس می کند که ناتوان شده و همه چیز را از دست داده و به آخر خط رسیده است و این حس سبب بروز افسردگی در وی و حتی خانواده اش می شود. حتی در بیشتر مواقع در اثر تنهایی و عدم آگاهی، فرد به سمت نظریات عامیانه سوق پیدا می کند.

چگونه باید بیمار صعب العلاج را به زندگی امیدوار کرد؟

بیماری مثل سرطان یک خطر و یک بحران است. اما باید بهتر آن را بشناسیم و به مردم اطلاعات صحیح بدهیم. سرطان یک تا ۱۰ سال فرد را درگیر خود می کند. در نتیجه مریض نباید بی متولی باشد. بنابراین مدیریت و متولی بیماران بودن قدم اول طب تسکینی است. همچنین تشکیل یک تیم مجرب، آموزش دیده و ارتباط با بیمار از دیگر نکات توجه شده در این طب است.

در باره اهداف طب تسکینی توضیح دهید؟

هدف از ایجاد مرکز طب تسکینی کاهش هزینه های بیماران صعب العلاج از جمله مبتلایان به بیماری سرطان و بالا بردن کیفیت زندگی آنها است. چرا که ابتلا به چنین بیماری هایی، مسائل و مشکلات مختلف اقتصادی و روحی روانی را برای فرد و سپس خانواده وی به دنبال دارد که منجر به صدمات جبران ناپذیری در اجتماع می شود.

وظایف تیم طب تسکینی را بیان کنید؟

مرکز طب تسکینی وظایف مختلفی را از ابتدای تشخیص بیماری، سپس به موازات درمان و در نهایت مرحله نهایی بیماری بر عهده دارد که از جمله می توان به مدیریت بیمار و بیماری او، حمایت و هدایت وی و بستگانش، رعایت حقوق اولیه بیمار، بالا بردن کیفیت زندگی بیمار، سرویس دهی ۲۴ ساعته به بیمار از طریق مشاوره تلفنی و ویزیت در منزل اشاره کرد. همچنین کاهش هزینه های بیمار، آموزش به بیمار و خانواده اش جهت رفع نیازهای اولیه توسط خصود بیمار، مشاوره تخصصی روانشناس برای کاهش اضطراب ها و نگرانی های موجود، سرویس دهی دائمی و تمام وقت به بیماران، مشاوره تخصصی تیم انکولوژیست برای پاسخگویی به ابهامات و دغدغه های بیمار و بستگانش از دیگر وظایف مرکز طب تسکینی برای بیماران سرطانی است.

اطلاعات مردم از طب تسکینی تا چه حد است؟

دانش پزشکان ایرانی در مراحل پیشگیری، تشخیص، درمان و یا جلوگیری از پیشرفت بیماری بسیار غنی است و دستگاه ها و تجهیزات پزشکی مورد استفاده در کشور برای بیماران سرطانی با علم روز دنیا برابری می کند. اما آنچه در ایران بایستی به آن توجه شود ایجاد و گسترش مراکز طب تسکینی است تا از این طریق بتوان در حمایت از بیماران صعب العلاج و به ویژه بیماران سرطانی و کاهش آسیب های صدمات جانبی ناشی از این گونه بیماری ها گام موثرتری برداشته شود.

در مجموع مراقبت پالیاتیو (طب تسکینی) شامل چه مواردی هستند؟

این موارد در کل شامل بهبود علایم شدید بیماری از جمله درد، نشان دادن مرگ به عنوان یک فرآیند طبیعی، برطرف کردن نیازها، حمایت بیمار و کمک به او برای داشتن یک زندگی فعال تا مرگ، حمایت خانواده بیمار در خلال بیماری و در مراسم سوگواری هستند. البته ارائه خدمات طب تسکینی فقط به بیماران سرطان محدود نمی شود بلکه بیماری های دیگری را نیز شامل می شود و بطور کلی از آنجایی که طب پالیاتیو در تمام جنبه های زندگی بیمار و خانواده های بیماران مداخله مستقیم دارد بنابراین در ارتقای سلامت جسمی، روحی، معنوی و مذهبی بیماران، خانواده ها و در نهایت جامعه سهم بسزایی دارد.

مرکز طب تسکینی امام رضا(ع) چندمین مرکز جهت ارائه خدمات در ایران است؟

در ایران پزشکان مختلف در کنار درمان به صورت فردی خدماتی را نیز ارائه می دهند اما مرکز طب تسکینی درمانگاه امام رضا(ع) بیمارستان سیدالشهداء اصفهان اولین مرکز پیشرفته در ایران است که با کادری علمی و مجرب در جهت ارائه خدمات و بهبود وضعیت روحی و جسمانی بیمار خدمات ارائه می کند. حتی در برخی موارد به منظور تسریع در امر درمان بیمار به آنها کمک های مالی هم می شود. در واقع این مرکز از آن جهت که از سوی خیرین پشتیبانی می شود از بیماران جهت ارائه خدمات هزینه دریافت نمی کند. گفتنی است: افراد جهت اطلاعات بیشتر می توانند به آدرس اینترنتی palliative Iran yohoo.com مراجعه کنند.

اختلالات اسکلتی عضلانی شایع ترین بیماری شغلی است

یک متخصص طب کار با بیان اینکه اختلالات اسکلتی عضلانی در ردیف شایع‌ترین بیماری‌های شغلی قرار می‌گیرند، اظهار کرد: شرایط فیزیکی کار و نوع شیوع زندگی افراد، ابتلا به اختلالات عضلانی را تسریع می‌کند. دکتر مصطفی غفاری با بیان اینکه بیماری‌های مختلفی ممکن است بسته به نوع صنایع و نوع کاری که افراد انجام می‌دهند به سراغ کارکنان ادارات و کارگران بیاید، عنوان کرد: بیماری‌های ریوی، ناراحتی‌های پوستی، اختلالات اسکلتی عضلانی و افت شنوایی ناشی از آلودگی صوتی از جمله بیماری‌هایی هستند که افراد شاغل را تهدید می‌کنند. عضو هیات علمی گروه طب کار دانشگاه علوم پزشکی تهران ادامه داد: در برخی صنایع که با حلال‌ها و صنایع شیمیایی سروکار دارند ممکن است عوارض خونی و پوستی نیز به میزان بیشتری مشاهده شود. غفاری در پاسخ به اینکه چرا مصرف آزبست علی‌رغم اعلام ممنوعیت استفاده از آن در برخی صنایع همچنان مشاهده می‌شود، گفت: مواجهه با آزبست، اثرات خود را امروز یا فردا بر جای نمی‌گذارد و عوارض بلندمدت دارد، بنابراین اگر امروز ممنوعیت آزبست را اعلام کنیم، کماکان تا چند سال آینده می‌توانیم عوارض آن را مشاهده کنیم. وی افزود: عوارض ناشی از مواجهه با آزبست بسیار دیر خود را نشان می‌دهند. ممنوعیت مصرف آزبست در صنایع به صورت قانونی پیگیری شده و به تصویب رسیده است، اینکه آیا در عمل اجرا شده و کنترل شود، نیازمند نظارت گسترده‌تر است. به گفته عضو هیات علمی گروه طب کار دانشگاه علوم پزشکی تهران، در حال حاضر مصرف آزبست در تمام دنیا ممنوع است.

عصاره شاهدانه سفتی عضله بیماران ام اس را رفع می کند

متخصصان دریافتند: عصاره شاهدانه می‌تواند در رفع سفتی عضله که در بیماران مبتلا به مالتیپل اسکلروزیس موسوم به ام اس به طور دردناک بروز می‌کند، موثر واقع شود. ۹۰ درصد بیماران مبتلا به ام اس، طی دوره بیماری خود نوعی سفتی عضله دردناک را تجربه می‌کنند که این امر قوه تحرک آنان را کاهش داده و کیفیت خواب و انجام کارهای روزانه این بیماران را نیز تحت تاثیر قرار می‌دهد. به همین دلیل، محققان طی مطالعه‌ای ۱۲ هفته‌ای بر بیماران مبتلا به ام اس، تاثیر عصاره شاهدانه را در بهبود سفتی عضله مورد بررسی قرار دادند. به منظور انجام این تحقیق، از قرص‌های ۲،۵ میلی گرمی تا ۲۵ میلی گرمی عصاره شاهدانه موسوم به تتراهیدروکانابینول و همچنین دارونما استفاده شد. پژوهشگران طی این مطالعه دریافتند: سفتی عضله در افرادی که از عصاره شاهدانه استفاده می‌کردند دو برابر بیش از گروهی که از دارونما استفاده می‌کردند، تسکین یافته بود. میزان عوارض جانبی عصاره شاهدانه طی دو هفته اول مصرف، بسیار بالا گزارش شد. اختلالات سیستم عصبی، مشکلات شکمی شایع‌ترین عوارض جانبی عنوان شده است اما بنابراین گزارش، این عوارض شدید و جدی نبوده است. به گزارش ایسنا محققان چنین نتیجه گرفته‌اند که عصاره شاهدانه می‌تواند به عنوان درمانی مفید برای مشکلات عضلانی و تسکین موثر دردهای مرتبط با بیماری ام اس به ویژه برای افرادی که درد زیادی را متحمل می‌شوند، در نظر گرفته شود.

ارتباط جیوه و بیش فعالی کودکان

مطالعات حاکی از این است که قرار گرفتن در معرض جیوه در دوران بارداری می‌تواند علائم ADHD (بیش فعالی) در کودکان و نوجوانان را افزایش دهد. پژوهشگران تصریح کردند: مادران با مصرف ماهی در دوران بارداری می‌توانند از بیش فعالی کودکشان جلوگیری کنند. تحقیقات نشان می‌دهد: یکی از خطرات قرار گرفتن در معرض جیوه در مادران باردار بروز اختلال بیش فعالی (ADHD) در فرزندان در سن هشت سالگی است.

این تحقیق ثابت نمی کند که جیوه به طور مستقیم مسوول مشکلات رفتاری کودکان است. دکتر سوزان کریک در دانشگاه پزشکی هاروارد و خدمات بهداشتی درمانی دانشکده بریگهام و بیمارستان زنان در بوستون افزود: با توجه به نگرانی‌های موجود در مورد مصرف جیوه و همچنین شواهدی در مورد مزایای مصرف ماهی می‌توان به نتایجی رسید. در مطالعات جدید، محققان به دنبال این مطلب هستند که آیا قرار گرفتن زیاد در معرض جیوه قبل از تولد از طریق مادران منجر به بروز مشکلات رفتاری در کودکان می‌شود یا خیر. محققان با بررسی بر روی کودکان هشت ساله که درنیو بدفورد ماساچوست متولد شدند بررسی‌هایی را انجام دادند نیو بدفورد منطقه‌ای ماهیگیری است و مصرف ماهی در آنجا رواج دارد. ۴۲۱ نفر از مادران سطح جیوه خود را قبل از تولد اندازه‌گیری کردند و ۵۱۵ مادر هم در مورد مصرف ماهی در دوران بارداری به سوالات پاسخ دادند. سپس مشخص شد احتمال بروز علائم ADHD در کودکان مادرانی که بیش از دو وعده ماهی در هفته می‌خوردند کمتر است. البته زنان باردار باید از انواع خاصی از ماهی‌ها مانند اره ماهی، ماهی تن تازه و برخی از انواع ماهی Tile اجتناب کنند، زیرا آن ماهی‌ها جیوه بیشتری دارند. دکتر بروس لنفر، استاد علوم بهداشت و درمان در دانشگاه سیمون فریزر در ونکوور، بریتیش کلمبیا، گفت: قرار گرفتن در معرض مواد دیگر از جمله سرب، توتون، تنباکو و آفت‌کش‌ها به نظر می‌رسد که می‌تواند مغز را مختل کند.

پلمپ یک واحد فست فود فروشی

اصفهان امروز: مرکز بهداشت شماره ۲ اصفهان در تازه ترین اقدام خود در زمینه متوقف کردن فعالیت واحدهای عرضه مواد غذایی متخلف، یک واحد فست فود فروشی در خیابان نظر را پلمپ کرد و مانع ادامه عرضه مواد غذایی در شرایط غیر بهداشتی توسط این واحد و به مخاطره افتادن سلامت شهروندان شد.

علی پارسا مدیر مرکز بهداشت شماره ۲ اصفهان با اعلام این مطلب افزود: خیابان نظر از جمله مراکز خرید و خیابان های پر تردد مرکزی شهر اصفهان است که همه روزه با مراجعه خیل قابل توجهی از شهروندان مواجه است و مرکز بهداشت بر رعایت موازین بهداشتی در مراکز عرضه مواد غذایی چنین مناطقی حساس تر از بقیه مناطق است.بنا بر گفته پارسا، این واحد صنفی به تذکرات چند باره بازرسان و کارشناسان مرکز بهداشت بی توجهی نشان داده و با عدم رفع کامل نواقص بهداشتی واحد خود اصرار بر ادامه تخلف و عرضه مواد غذایی به شهروندان با شرایط غیر بهداشتی داشت.همچنین احمدرضا شیروانی بروجنی مسئول بهداشت محیط این مرکز نیز گفت: خوشبختانه قریب به اکثریت متصدیان واحدهای صنفی با کارشناسان و بازرسان مرکز بهداشت همکاری مطلوب داشته اما تعداد محدودی از متصدیان به تذکرات مکرر بازرسان وقعی نمی گذارند و لذا سرنوشت قطعی آنان پلمپ و ارسال پرونده تخلفشان به مراجع قضائی است. گفتنی است: در محدوده مرکز بهداشت شماره ۲ اصفهان که شامل نیمه غربی کلان‌شهر اصفهان و نیز جنوب زاینده رود می‌شود حدود هشت هزار واحد عرضه مواد غذایی فعالند.

خوراکی‌هایی که توزیع آنها در بوفه مدارس ممنوع شد

معاون سلامت وزارت آموزش و پرورش با بیان اینکه توزیع هر نوع خوراکی مضر برای سلامتی دانش آموزان در بوفه مدارس ممنوع است، گفت: در این زمینه با مدارس متخلف برخورد می کنیم. محمد چینیان درباره انواع غذاها و خوراکی های مجاز و غیرمجاز عرضه شده در بوفه‌های مدارس، توضیح داد: بر اساس آیین‌نامه پایگاه تغذیه سالم (بوفه‌های مدارس) عرضه انواع آش، سوپ، لوبیا، عدسی، حلیم، شله‌زرد و فرنی و با رعایت اصول بهداشتی و به شرط پخت روزانه و توزیع آن در بین دانش آموزان، بلامانع است.وی افزود: مدارسی که اقدام به پخت غذاهای گرم مجاز می کنند، بر اساس آیین نامه بهداشت محیط مدارس باید دارای آشپزخانه باشند. معاون سلامت وزارت آموزش و پرورش گفت: همچنین پخت روزانه غذا، ارائه مواد غذایی در ظروف یک بار مصرف ویژه غذاهای گرم، نظارت انجمن اولیاء و مربیان بر پخت و توزیع غذاها و همچنین رعایت کامل نکات بهداشتی از مواردی است که باید رعایت شود. چینیان تصریح کرد: غذاهایی که از مراکز پخت تهیه می‌شوند، باید با شرایط حمل‌ونقل مناسب و مطابق با آیین‌نامه وزارت بهداشت، درمان و آموزش پزشکی را داشته باشند تا از ایجاد مسمومیت‌ها و بیماری‌ها جلوگیری شود.

وی گفت: در غذاهای گرم باید میزان نمک مصرفی زیاد نباشد، روغن به کار رفته با اسید چرب ترانس کمتر از ۱۰ درصد باشد، حجم غذا متناسب با سن و انرژی دانش آموزان در نظر گرفته شود و به پروتئین‌ها و ویتامین‌های مواد غذایی ارائه شده نیز توجه کافی صورت بگیرد. معاون سلامت وزارت آموزش و پرورش با بیان اینکه بر اساس بخشنامه پایگاه تغذیه سالم دانش آموزان، توزیع انواع نوشابه‌های گازدار، چیپس، پفک، سوسیس، کالباس و ساندویچ‌های حاوی این مواد در مدارس ممنوع است، گفت: طبق آیین‌نامه وزارت بهداشت، این خوراکی‌ها نه تنها برای سلامتی دانش آموزان مفید نیستند، بلکه استفاده بیش از حد آن اثرات زیانباری را در بزرگسالی برای افراد ایجاد می کند که بالا رفتن فشار خون، دیابت و چاقی مفرط از مهمترین عوارض مصرف فست‌فودهاست. وی تاکید کرد: برای اصلاح عادت غذایی در کودکان علاوه بر اصلاح فرهنگ تغذیه در خانواده، اولیاء می‌توانند برای میان وعده کودکان از انواع خشکبار، خرما، انواع میوه خشک، انواع مغزها، کشمش، نخودچی، آجیل، آجیل سویا، انواع میوه سالم که شسته شده و ضدعفونی شده، نوشیدنی هایی مانند دوغ بدون گاز و انواع آبمیوه طبیعی، شیر و پنیر استفاده کنند.

چینیان عنوان کرد: ارائه لقمه‌های سالم در بوفه مدارس از جمله نان و پنیر و گردو، نان و تخم‌مرغ، نان و پنیر و خیار، نان و پنیر و گوجه‌فرنگی و نان و کره و عسل به شرط رعایت نکات بهداشتی بجای تنقلات مضر توصیه می‌شود.

خبر کوتاه

بازگشت دوباره مرد ۴۲ ساله به‌زندگی

اصفهان امروز: مردی ۴۲ ساله که بر اثر ایست کامل قلبی تنفسی در حال مرگ بود، با تلاش ۴۰ دقیقه ای کارشناسان اورژانس ۱۱۵ به زندگی دوباره بازگشت.

مردی ۴۲ ساله در محل کار خود واقع در سه راه رهنان اصفهان، ناگهان سطح هوشیاری خود را از دست داد و بر زمین افتاد و همکاران وی سریعاً موضوع را به اتاق فرمان فوریت های پزشکی ۱۱۵ اطلاع دادند. بلافاصله پس از اعلام حادثه، تکنیسین های یک واحد امدادی از پایگاه اورژانس پیش بیمارستانی کهندژ بر بالین بیمار حاضر شدند و پس از کنترل وضعیت وی دریافتند که این مرد میانسال همه علائم حیاتی خود را از دست داده و دچار ایست کامل قلبی تنفسی شده است. کارشناسان اورژانس ۱۱۵ سریعاً عملیات احیای قلبی ریوی را بر روی بیمار آغاز کردند و سرانجام پس از ۴۰ دقیقه انجام اقدامات ماساژ قلبی، باز کردن راه هوایی، IV، سرم و دارو درمانی، علائم حیاتی او بازگشت.گفتنی است: این بیمار که سابقه هیچگونی بیماری را نداشت، پس از بازگشت به زندگی، توسط آمبولانس با ضربان قلب ۱۰۴ به مرکز آموزشی درمانی آیت ا... کاشانی اصفهان منتقل شد.

اهدای اعضای بدن دو جوان ۱۳ و ۱۷ ساله

اصفهان امروز: با اقدام خداپسندانه خانواده های مرحوم محمد حسین کرمی و مرحوم احمد زمانی اعضای بدن این دو جوان به بیماران نیازمند عضو اهدا شد.

مرحوم محمد حسین کرمی ۱۳ ساله که دچار مرگ مغزی شده بود، با رضایت خانواده اش پس از طی مراحل قانونی و اقدامات تیم فراهم آوری اعضای پیوندی، تحت عمل جراحی برداشت اعضاء قرار گرفت. گفتنی است: کبد، لوزالمعده و دو کلیه این مرحوم به بیماران نیازمند اهدا شد. همچنین اهدای کبد و دو کلیه مرحوم احمد زمانی ۱۷ ساله که دچار مرگ مغزی شده بود به چند بیمار نیازمند عضو زندگی بخشید

داروهای بیهوشی جدید هنوز بیمه نشده‌اند

رییس انجمن بیهوشی ایران با اشاره به اینکه داروهای جدید بیهوشی عوارض بسیار کمتری نسبت به ایزوفلوران دارند و ایمنی بیشتری برای بیماران ایجاد می کنند گفت: با وجود پیگیری‌های مداوم از ۶ سال گذشته از سوی انجمن بیهوشی ایران، هنوز اقدامی برای پوشش بیمه‌ای داروهای جدید بیهوشی مانند دسفلوران نکرده‌اند در حالی که داروی بیهوشی یک داروی نسخه ای نیست که برای همه افراد تجویز شود. محمد مهدی قیامت با بیان این مطلب که در حال حاضر بیشتر بیمارستان های دولتی و خصوصی از داروی بیهوشی ایزوفلوران استفاده می کنند افزود: یکی از دلایل عمده استفاده زیاد از ایزوفلوران ارزان بودن آن نسبت به بقیه داروهای بیهوشی است و از آن جا که داروهای بیهوشی با عوارض کمتر تحت پوشش بیمه نیست بیمارستان های دولتی و خصوصی برای صرفه جویی هزینه از داروهای بیهوشی جدید استفاده نمی کنند. به گزارش ایسنا وی بیان کرد: با وجود پیگیری‌های مداوم از ۶ سال گذشته از سوی انجمن بیهوشی ایران، هنوز اقدامی برای پوشش بیمه‌ای داروهای جدید بیهوشی مانند دسفلوران نکرده‌اند در حالی که داروی بیهوشی یک داروی نسخه ای نیست که برای همه افراد تجویز شود. قیامت انتقاد کرد: شورای عالی بیمه داروی مانند گلوکزامین که معلوم نیست برای درمان چه نوع بیماری است در لیست بیمه قرار می دهد اما داروی بیهوشی که با جان مردم در گیر است تحت پوشش بیمه قرار نمی دهد در حالی که پزشک موظف است داروی که بهتر است برای بیمار تجویز کند. وی اظهار داشت: داروهای جدید بیهوشی عوارض بسیار کمتری نسبت به ایزوفلوران دارند و ایمنی بیشتری برای بیماران ایجاد می کنند. رییس انجمن بیهوشی ایران با تاکید بر اینکه هیچ گونه داروهای بیهوشی چینی وارد کشور نشده است گفت: انجمن و وزارت بهداشت مجوز برای واردات داروی بیهوشی چینی صادر نکرده است و بیشتر داروها از کشورهای اروپایی و انگلیس وارد می شود. قیامت ادامه داد: هیچ بیماری از داروی بیهوشی فوت نمی کند بلکه رعایت نکردن استانداردهای بیهوشی از جمله نوع داروی بیهوشی یا غلفت پزشک باعث مرگ بیمار می شود.

بازتاب

واکنش دانشگاه علوم پزشکی اصفهان به مرگ کودک ۷ ماهه

اصفهان امروز: دانشگاه علوم پزشکی اصفهان در واکنش به چاپ مطلبی با عنوان «واکسن فاسد، جان کودک ۷ ماهه را گرفت» به نقل از «خبرگزاری فارس» در این روزنامه، پاسخی را ارسال کرده است که در ادامه می‌خوانید. گفتنی است «روزنامه اصفهان امروز» آمادگی خود را برای انتشار توضیحات پزشکی قانونی و کارشناسان مرتبط اعلام می‌نماید. پاسخ دانشگاه علوم پزشکی اصفهان به این شرح است: «واکسن‌های تجویز شده به کودک مذکور هپاتیت، فلج اطفال و ثلاث، هیچکدام از نظر متون علمی و منابع موجود، موجب مرگ ناگهانی آن هم به فاصله ۴۸ ساعت بعد از استفاده نمی‌شوند و واکنش حساسیت دارویی ناگهانی نیز بالطبع آن مطرح نیست. از ویال‌های مورد استفاده در واکسیناسیون این کودک، به شش کودک دیگر نیز تزریق شده است که همگی در سلامت به سر می‌برند. در گواهی فوت صادره توسط پزشک، به هیچ عنوان واکسیناسیون عامل فوت مشارالیه ذکر نشده است. در گزارش عنوان شده است که پزشکی قانونی علت مرگ کودک را تزریق واکسن اعلام نموده است که این خبر نیز تکذیب می گردد.»

خبرکوتاه

دوری یک ماهه حدادی فر از تمرینات ذوب آهن

پزشک تیم فوتبال ذوب آهن گفت: قاسم حدادی فر بازیکن این تیم به دلیل انجام عمل جراحی به مدت یک ماه از فوتبال دور است و پس از این مدت باید تمرینات سبک خود را با تیم آغاز کند. امیرحسین شریفیان پور اظهار داشت: حدادی فر در دیدار با داماش گیلان از ناحیه صورت مصدوم شد و تحت عمل جراحی قرار گرفت.

وی، انجام عمل زیبایی بر گونه حدادی فر را رد کرد و گفت: یکی از سایت های خبری پس از انجام عمل جراحی حدادی فر، خبر کذب و دور از حقیقتی را منتشر کرد.پزشک تیم فوتبال ذوب آهن افزود: استخوان زیر چشم راست حدادی فر شکسته شد و به همین دلیل تحت عمل جراحی قرار گرفت.وی افزود: زیر چشم این بازیکن دو بخیه زده شده است و اگر عمل زیبایی انجام داده بود نباید بخیه ای بر صورت وی مشاهده می شد.شریفیان پور در باره آمادگی بازیکنان تیم ذوب آهن گفت: همه بازیکنان جز حدادی فر در سلامت کامل قرار دارند و با جدیت در تمرینات شرکت کردند.

اصفهان در لیگ برتر تکواندو بدون نماینده ماند

زمان ثبت نام برای حضور در لیگ برتر تکواندو به پایان رسید و هفت تیم برای فصل ۹۱-۹۲ ثبت نام کردند بدون این که نامی از باشگاههای اصفهانی دیده شود .محمد کرمی رییس سازمان لیگ تکواندو اظهار داشت: طبق برنامه ریزی صورت گرفته لیگ برتر باشگاه ها، آبان ماه با حضور هفت تیم برگزارمی شود.

وی افزود: در مهلت اعلام شده تیم‌های دانشگاه آزاد اسلامی، شهرداری بندرعباس، قوامین ناجا، مس کرمان، سایپا، ملی حفاری ایران و گاز فجر جم ثبت نام کردند و با این روند لیگ برتر با همین هفت تیم انجام خواهد شد.کرمی در پاسخ به این پرسش که آیا تیم دیگری هم می تواند برای حضور در لیگ برتر به این تیم ها اضافه شود ؟ ادامه داد: تا کنون سه مرحله از ثبت نام لیگ برتر سپری شده ولی برای اضافه شدن تعداد تیمها در این مرحله حتما نیاز به مجوز هیئت رییسه فدراسیون و باز شدن مجدد سایت برای ثبت نام است.

دو، تا سه تیم دیگر هم متقاضی حضور در لیگ برتر هستند که اگر آنها بخواهند به لیگ امسال اضافه شوند با شرایطی خاص امکان پذیر است.در لیگ برتر سال قبل ۹ تیم حضور داشتند که تیم های راه و ترابری زنجان و مجتمع جوانه انصراف دادند و تیم مناطق نفت خیز جنوب هم در لیگ نقش جهان تیمداری خواهد کرد تا تیم های لیگ برتر با اضافه شدن سایپا به عدد هفت برسد.

مایلی کهن:
تماشاگران باید به تیم ملی انرژی دهند

سرمربی اسبق تیم ملی فوتبال معتقد است که فشار تماشاگران می‌تواند بر روی بازی کره جنوبی تاثیر زیادی بگذارد.محمد مایلی کهن اظهار داشت: بازیکنان تیم ملی به خوبی تمرین می‌کنند، چون قطعا بازی سختی برابر کره جنوبی خواهیم داشت. تیم ملی باید طوری تمرین کند که بتواند برابر کره نتیجه خوبی کسب کند. با توجه به امتیازی که در لبنان از دست دادیم، کارمان بسیار سخت شده است اما هنوز پنج بازی با ۱۵ امتیاز باقی مانده است که اگر بتوانیم ۱۰ امتیاز بگیریم به جام جهانی صعود خواهیم کرد. البته روند تیم ملی در بازی‌های گذشته خیلی مناسب نبوده، اما در این بازی کسانی مانند دژاگه، تیموریان و قوچان نژاد به تیم اضافه شدند و بازی در خانه امتیاز بسیار خوبی برای ماست.مایلی کهن همچنین گفت: در این بازی مطمئنا تماشاگران زیادی به ورزشگاه می‌آیند که باید از تیم ملی به خوبی حمایت کنند. نباید طوری شود که آنها یک ربع تیم را تشویق کنند و پس از آن انرژی منفی به تیم دهند. تماشاگران از اول تا آخر بازی تیم را تشویق کنند، چون فوتبال «۹۰» دقیقه است و چون شناختی که از تیم‌های ورزشی کره‌ای دارم می‌دانم که اگر با فشار تماشاگران روبرو شوند، عملکردشان تضعیف می‌شود.

تحلیل

آشنایی با مردان اصلی کره جنوبی برای بازی با ایران
تیم جوان ۲۵ ساله

علیرضا خطیبی

کره جنوبی با بازیکنانی وارد تهران شد که میانگین سنی شان به ۲۵ سال هم نمی رسد. یک تیم جوان که البته ستاره های باتجربه ای هم مثل جونگ سونگ ریونگ، پارک چو یانگ و لی چونگ یونگ را هم در ترکیبش دارد. به احتمال فراوان این بازیکنان در ترکیب اصلی کره جنوبی مقابل ایران قرار می گیرند.

جونگ سونگ ریونگ/ دروازه بان

این دروازه بان ۲۷ ساله از سال ۲۰۱۱ در باشگاه سوون سامسونگ بازی می کند. ریونگ یک متر و ۹۰ سانتیمتری، از سال ۲۰۰۷ و پس از خداحافظی لی وون جائه پیراهن شماره یک تیم ملی کشورش را می پوشد. او در جام جهانی ۲۰۱۰ در هر چهار بازی تیمش حضور داشت و هشت گل خورد. اوج درخشش ریونگ در المپیک لندن بود که در چهار بازی فقط یک بار دروازه اش باز شد. او در سه بازی قبلی کره در این مرحله، دو گل از ازبکستان و یک گل از قطر خورد.

کواک تای هوی/ مدافع میانی

تای هوی ۳۱ ساله که ششمین گل ملی خود را در بازی قبلی کره جنوبی وارد دروازه ازبکستان کرد، فقط ۲۵ بازی ملی در کارنامه دارد ولی با این وجود کاپیتان تیم است و عضو باشگاه اولسان هیوندای. جهش های بسیار خوبی دارد و در محوطه جریمه رقبا به هنگام ضربات ایستگاهی هم خوب جاگیری می کند و هم بهتر ضربه سر می زند.

اوه بئوم سئوک/ مدافع راست

این مدافع ۲۸ ساله که در سوون سامسونگ توپ می‌زند، یکی از باتجربه‌های تیم ملی کره جنوبی حساب می شود. او با انجام ۴۰ بازی، دو گل ملی در کارنامه دارد. به نظر می‌رسد با حضور او جناح راست کره تا حد بسیار تضمین شده باشد. او در غیاب چا دوری گزینه اول سمت راست خط دفاع است.

کیم یونگ گان/ مدافع چپ

او یکی از پدیده های جی لیگ بود که در سال ۲۰۱۲ با قراردادی چهار ساله و در ازای ۴/۵ میلیون یورو راهی لیگ چین و تیم گوانگژو شد. این مدافع ۲۲ ساله زیر نظر مارچلو لیپی در حال تبدیل شدن به یکی از برترین مدافعان آسیاست.

نام تائه هی/ مدافع میانی

این بازیکن ۲۱ ساله که از سال ۲۰۱۱ تاکنون هشت بازی ملی در کارنامه دارد، در حال حاضر در لخویای قطر بازی می کند. او پیش از این عضو والنسین فرانسه بود و با وجود سپری کردن دو فصل موفق ولی بدون گل زده، راهی قطر شد.

لی چونگ یونگ/ هافبک راست

لی چونگ یونگ ۲۴ ساله است و در لیگ برتر انگلیس برای بولتون بازی می کند. این بازیکن در حال حاضر یکی از ارکان اصلی کره جنوبی محسوب می‌گردد و با انجام ۴۱ بازی ملی، یکی از با تجربه‌های این تیم. او در تیم بولتون هم یکی از بازیکنان اصلی است و به جز فصل قبل که به دلیل مصدومیت فقط در دو بازی برای بولتون حاضر شد، در تمامی فصول یکی از بازیکنان ترکیب اصلی بوده. یونگ در سال ۲۰۰۷ بهترین پاسور گل کی لیگ شد. او در ۸۴ بازی اش برای بولتون، ۱۶ پاس گل داده و ۹ گل هم زده. او جانشین پارک جی سونگ معروف در تیم ملی شده.

کیم بو کیونگ/ هافبک هجومی

این بازیکن ۲۲ ساله پس از دو فصل حضور در تیم‌های سرزو اوزاکا و اویتا ترینیتا، راهی کاردیف سیتی در لیگ دسته اول انگلیس شد. از سال ۲۰۱۰ به تیم ملی دعوت شده و ۱۴ بازی ملی در کارنامه دارد. او در همین مرحله مقدماتی دو گل وارد دروازه‌ی لبنان کرد. او یکی از اعضای تیم امید کره جنوبی هم بود که در المپیک لندن مدال برنز گرفت.

کی سونگ یئونگ/ هافبک چپ

هافبک مرکزی تیم سوانسی و یکی دیگر از لژیونرهای کره. او با داشتن ۲۲ سال، ۴۸ بازی ملی در کارنامه دارد و در تمامی رده های ملی هم برای کره جنوبی بازی کرده. یئونگ هم در المپیک لندن حضور داشت و پنج گل زد.

لی کئون هو/ هافبک دفاعی

این هافبک ۲۷ ساله باشگاه اولسان هیوندای از سال ۲۰۰۷ برای تیم ملی بازی می کند و ۴۴ بازی ملی در کارنامه دارد و موفق به زدن ۱۵ گل شده که آمار قابل توجهی برای یک هافبک دفاعی است.

پارک چو یانگ/ مهاجم

ستاره ۲۷ ساله‌ی تیم ملی کره که از سال ۲۰۰۵ تاکنون ۵۹ بار پیراهن تیم ملی کشورش را بر تن کرده و ۲۳ گل هم زده. یانگ پس از درخشش در موناکوی فرانسه، به آرسنال رفت ولی فقط شش بازی برای توپچی ها انجام داد و در حال حاضر به طور قرضی برای سلتاویگو بازی می کند و البته در این تیم هم نیمکت نشین است. او در المپیک لندن یکی از سهمیه های بالای ۲۳ سال کره جنوبی بود.

سان هئونگ مین/ مهاجم

خطرناک ترین بازین کره جنوبی است. یک مهاجم ۲۰ ساله که از سال ۲۰۱۰ در هامبورگ بازی می کند و برای این تیم هم خوب گل زده. مین ۹ بازی و یک گل ملی در کارنامه دارد.

مربی بین المللی والیبال اصفهان:
توانایی والیبال اصفهان کمتر از فوتبال نیست

امیرحسین احتشامی

۳۶ سال پیش به عضویت تیم والیبال نوجوانان اصفهان درآمد و در مدت زمان کوتاهی به تیم جوانان و بزرگسالان اصفهان راه یافت . بهمن مال ۵۷ و هنگام پیروزی انقلاب همراه با تیم والیبال جوانان اصفهان در مسابقات قهرمانی کشور با شکست تهران به مقام سوم این رقابت ها رسید. پس از آن نیز در تیم های والیبال پلی اکریل، ذوب آهن و برق بازی خود را ادامه تا در سال ۷۲ تصمیم به خداحافظی از والیبال گرفت و پیراهن مربیگری را بر تن کرد و چند سال بعد به عنوان نخستین مربی والیبال اصفهانی توانست مدرک بین المللی این رشته را بدست آورد. سعید عقیلی در تمام سه دهه گذشته در بطن والیبال اصفهان قرار داشته است اما از این که والیبال اصفهان با پتانسیل قابل توجه اش تیمی در لیگ برتر و لیگ یک ندارد بسیار ناراحت است چرا که اعتقاد دارد قابلیت والیبال اصفهان کمتر از فوتبال نیست اما بی توجهی ها و عدم سرمایه گذاری حمایت کننده های مالی ، این رشته را به حاشیه رانده است. عقیلی می گوید:» در حالی که بسیاری از بازی های دو تیم سپاهان و ذوب آهن با ۵۰۰ تا ۱۰۰۰ تماشاگر برگزار می شود چرا اصفهانی که می تواند با یک تیم والیبال چند هزار تماشاگر را به ورزشگاه بکشاند نباید تیمی در لیگ برتر داشته باشد. این مربی بین المللی والیبال اصفهان ادامه می دهد: «فصل گذشته بازی های گیتی پسند با استقبال قابل توجه تماشاگران روبرو می شد و در تمام بازی های این تیم سالن پر از تماشاگر می شد اما این فرصت مناسب هم بدلیل بی تدبیری و استفاده نکردن از نظرات کارشناسان منحل شد تا باز هم اصفهان همانند چند سال گذشته در لیگ برتر بدون نماینده بماند. البته سرمایه گذاری بخش خصوصی در والیبال قابل تقدیر است اما نباید این فرصت مناسب به آسانی از دست می رفت .

والیبال اصفهان حمایت کننده مالی ندارد

وی با گلایه از باشگاه های بزرگ ورزشی استان اصفهان می گوید:» چگونه این باشگاه ها حاضر هستند در رشته هایی که تماشاگران بسیار کمتری دارند سرمایه گذاری کنند اما در رشته پر طرفدار والیبال که از دیر باز مورد توجه مردم اصفهان بوده است به میدان نمی آیند. «

از قافله والیبال کشور عقب می مانیم

عقیلی در ادامه صحبت های خود به شرایط تیم های رده های سنی اصفهان در لیگ های کشوری اشاره می کند و می گوید: «تیم های والیبال اصفهان در مسابقات کشوری همیشه روی سکو می روند اما بازیکنان این تیم ها بدلیل بی توجهی و نبودن باشگاهی در اصفهان برای ادامه فعالیت به تیم های خارج از استان می پیوندد. مثلاً در حال حاضر حدود ۲۰ تا ۳۰ بازیکن اصفهانی در خارج از استان به بازی مشغول هستند در حالی که بسیاری از باشگاههای بزرگ ورزشی اصفهان از توجه به این رشته غافل هستند و همین موضوع موجب می شود تا والیبال در اصفهان از قافله کشوری عقب بماند.»او می افزاید:» سال گذشته با علیرضا رحیمی مدیر عامل باشگاه سپاهان که از دوستان قدیمی من به شمار می رود صحبت کردم تا این باشگاه در والیبال تیم داری کند اما اعلام کردند بدلیل کمبود بودجه نمی توانیم تیم والیبال تشکیل دهیم.»

گیتی پسند فرصت مناسبی بود که از دست رفت

این مربی بین المللی والیبال اصفهان با اشاره به حضور مقطعی گیتی پسند در لیگ برتر والیبال می گوید: «مسئولین این تیم پس از پایان رقابت های لیگ برتر والیبال متوجه شدند که در انتخاب مربیان دچار اشتباه شده اند چرا که حداقل باید یک مربی اصفهانی در کنار آقای کارخانه سر مربی این تیم قرار می گرفت و از نقطه نظرات کارشناسان اصفهانی والیبال استفاده می کردند اما این گونه نشد و متاسفانه نتایجی رقم خورد تا مسئولین گیتی پسند تصمیم به منحل کردن تیمشان بگیرند و این فرصت مناسب برای والیبال اصفهان از دست رفت. عقیلی در پایان صحبت های خود باز هم تاکید می کند والیبال اصفهان به سرمایه گذاری باشگاه ها نیاز دارد و اگر باشگاه های استان حاضر به تیم داری نشوند والیبال اصفهان ضرر می کند وی می گوید: «در حالی که امسال قرار است تیم ملی والیبال در لیگ جهانی حاضر شود آیا حیف نیست شهر والیبال خیزی چون اصفهان از داشتن نماینده ای در لیگ برتر بی بهره بماند.»

وزیر ورزش و جوانان:
ورزش ایران مسیر ترقی را طی می کند

فارس: وزیر ورزش و جوانان گفت: ای کاش استیضاح ادامه پیدا می کرد تا همه زوایای ورزش و موفقیت ها را برای مردم بیان می کردم.عباسی با بیان اینکه ورزش کشور در اوضاع بسیار خوب ومطلوبی قرار دارد، گفت: این فضا و این موفقیت‌های کم نظیری که نصیب ورزش ایران در المپیک و پارالمپیک و سایر مسابقات و میادین ورزشی شده است، ثمره تلاش همه شما فدراسیون‌ها، هیئت‌ها، ثمرات تلاش‌های مربیان سازنده و ورزشکاران در سراسر کشور است.وی افزود: متاسفانه برخی می‌خواهند به گونه‌ای القا کنند که اتفاقات ریز و جزئی که در همه جا ممکن است رخ دهد، چالشی بزرگ برای ورزش و جوانان است در حالیکه با حضور روسایی توانمند و کار بلد و استعدادهای ناب موجود در ورزش کشور و مربیان دلسوز در همه نقاط ایران ورزش ما مسیر ترقی را طی می کند و از هم اکنون باید برای میادین آینده آسیایی و جهانی و المپیک کار کنیم و برنامه‌های خود را به پیش ببریم.

فرهاد کاظمی:
ذوب آهن بحران زده نیست

سرمربی جدید تیم فوتبال ذوب آهن گفت: این تیم در چند پست به بازیکن نیاز دارد و سعی می کنم چهار یا پنج بازیکن جدید را به ترکیب آن اضافه کنم.فرهاد کاظمی اظهار داشت: تیم ذوب آهن درحال حاضر به سه بازیکن نیاز دارد و باید بتوانیم هر چه سریعتر این بازیکنان را به ترکیب تیم اضافه کنیم.وی در پاسخ به این پرسش که آیا با شرایط مالی موجود باشگاه ذوب آهن، جذب این بازیکنان امکانپذیر است، تصریح کرد: سعی می کنیم بازیکنان مورد نظر را متقاعد کنیم تا شرایط مالی باشگاه را بپذیرند و با این مشکل کنار بیایند.

سرمربی تیم فوتبال ذوب آهن در باره دستیارانش نیز گفت: بیژن طاهری و مرتضی کرمانی مقدم را به کادر فنی تیم اضافه کردیم و اصغر مازیار از کادرمربیگری ذوب آهن کنار رفت.وی افزود: حسن حاج رسولیها و تومیسلاو مربی دروازه بان ها و رضا امینی زاد مربی بدنساز، به فعالیت خود ادامه می دهند و جلال امیدیان نیز به جمع آنها اضافه شد.کاظمی در باره آمادگی تیم ذوب آهن اظهار داشت: ذوب آهن تیم بحران زده نیست زیرا ۱۱ هفته از لیگ برتر باشگاههای کشور گذشته است و اختلاف امتیاز این تیم با تیم های بالای جدول زیاد نیست.وی با بیان اینکه ذوب آهن از بازیکنان خوبی برخوردار است ، افزود: هدف ما این است تا با تغییرات تاکتیکی جایگاه تیم را ارتقادهیم.سرمربی جدید ذوب آهن تاکید کرد: این تیم در نیم فصل دوم رقابت های لیگ برتر در نیمه اول جدول رده بندی قرار می گیرد.وی درباره انجام دیدارهای تدارکاتی تیمش نیز گفت: سپاهان تنها تیمی است که در اصفهان می تواند حریف تدارکاتی خوبی برای ما باشد لذا چنانچه مسئولان سپاهان بپذیرند، پیش از آنکه مسابقات لیگ برتر از سر گرفته شود یک دیدار تدارکاتی با این تیم برگزار خواهیم کرد.کاظمی ضمن قدردانی از محمدرضا کربکندی مربی پیشین تیم فوتبال ذوب آهن، گفت: هر روز با کربکندی در تماس هستم و برای بهبود وضع تیم از نظرات وی استفاده می کنم.

خبر کوتاه

هافبک بوروسیا دورتموند:
بایرن شکست ناپذیر نیست

ماریو گوتزه هافبک برتر باشگاه بوروسیا دورتموند هنوز تیمیش را برای متوقف کردن بایرن و کسب سومین عنوان متوالی بوندسلیگا مدعی می داند. پس از برگزاری هفته هفتم بوروسیایی ها با نه امتیاز اختلاف از بایرن عقب افتادند اما گوتزه آینده را مثبت می بیند و خواهان تمرکز بازیکنان دورتموند در دیدارهای آتی است تا بتوانند از لغزش های بایرن در بازی های پیش رو استفاده کرده و اختلاف ایجاد شده را کاهش دهندگوتزه می گوید:» عملکرد بایرن قابل توجه بود اما هنوز هم می توانیم برای متوقف کردن آن ها امیدوار باشیم آن ها شکست ناپذیر نیستند.»او ادامه می دهد:» درحال حاضر هیچ دلیلی برای ترس از آن ها وجود ندارد ما برای پیروزی در دیدارهایی که در آینده خواهیم داشت تلاش می کنیم ما آن ها را مجبور به توقف خواهیم کرد.»بوروسیا دورتموند در فصل گذشته در پاره‌ای از هفته ها اختلافی هشت امتیازی با بایرن را تجربه کرد اما توانست این اختلاف را جبران و در نهایت قهرمان بوندس لیگا شود. گوتزه در این مورد می گوید:» هر فصل شرایط خاص خود را دارد ما نباید اشتباهات زیادی مرتکب شویم و در مسیر درست قرار بگیریم.»دورتموندی ها پس از بازی های ملی باید در دربی روهر مقابل شالکه قرار بگیرند.

پیشنهاد قابل توجه یک باشگاه چینی به لمپارد

سران باشگاه شانگهای شنهوا علاوه زیادی دارند تا با هزینه هایی هنگفت، ستاره‌های تیمشان را بیشتر کنند و بعد از جذب دیدیه دروگبا و نیکلا آنلکا در بازار تابستانی، حالا گزینه دیگری را زیر ذره بین گرفته اند. آنها با پیشنهادی ۴۴،۵ میلیون یورویی برای خرید فرانک لمپارد دست به کار خواهند شد.سران شانگهای شنهووا تمایل زیادی دارند تا لمپارد را با قراردادی سه ساله به تیمشان منتقل کنند. در صورتی که این انتقال انجام شود، دستمزد هفتگی لمپارد، هفته ای ۳۱۰هزار یورو معاف از مالیات خواهد بود و بار دیگر خواهد توانست تا در کنار هم تیمی های سابقش یعنی دروگبا و آنلکا بازی کند.این درحالی است که سیستم جدیدی که رومن آبراموویچ، مالک باشگاه چلسی درنظر گرفته این است که قرارداد بازیکنان بالای ۳۰ ساله اش را بیش از یک سال تمدید نمی کند و حالا همین موضوع ممکن است باعث شود تا لمپارد بعد از ۱۲ فصل حضور در استمفورد بریج به فکر جدایی از این تیم بیفتد.البته این ستاره انگلیسی همیشه مسائل فوتبالی را ارجح تر از مسائل مالی می داند. با این وجود لمپارد پیشنهادهای خوبی از تیم گوان پکن و لس آنجلس گلکسی هم روی میز می بیند و حالا این اوست که باید درمورد اینده اش تصمیم گیری کند.

مدافع بارسلونا: مورینیو با بازیکنان مشکل دارد

مدافع میانی بارسلونا ادعا کرد که سرمربی پرتغالی مشکلات زیادی در رختکن با بازیکنان دارد و از تیتو ویلانووا تمجید کرد.جرارد پیکه، جنگ لفظی دیگر را با خوزه مورینیو آغاز کرد. مدافع ۲۵ ساله که در تساوی دو بر دو مقابل رئال مادرید غایب بود، مشتاق به نظر می‌رسد که جنگ لفظی خود را با سرمربی پرتغالی رئال مادرید آغاز کند.وی اظهار داشت: مشخص است که مورینیو همان تنشی را که فصل قبل پیش از بازی با بارسلونا داشت، ندارد.پیکه ادامه داد: مورینیو فهمیده است که نیازی نیست به بارسلونا نگاه کند، زیرا هیچ مشکلی پیدا نخواهد کرد و اکنون به نظر می‌رسد که به دنبال مشکل در تیم خودش می گردد. مدافع بارسا سپس تاکید کرد که رقابت برای کورس قهرمانی هنوز به پایان نرسیده است.

جدول کلمات متقاطع شماره ۲۰۹۱

شرح عادی

افقی: ۱- ورزش برفی - پرده دری - جهان دیگر ۲- دوازده تایی - سوره زنان - دایی ۳- سرزده و بی خبر - بسیار و کثیر ۴- از اثرهای معروف محمد جعفر محجوب ۵- سرمه - شور و مشورت ۶- سر - آموختنی لقمان - چوبه اعدام ۷- لغزیدن پا - امان - کلید موسیقی ۸- کائنات - مسرف است ۹- الفبای موسیقی - آبادی کوچک - درخت جدول ۱۰- ماه خارج - نشانه الهی - خدای بابلی ۱۱- علاج - انگشت گواهی ۱۲- از انواع ابرها ۱۳- یاران - کامپیوتر ۱۴- وسیله - فهم - مقیاس اندازه گیری ۱۵- حرکت زمین - فیل ماقبل تاریخ - عجله و تندی

عمودی: ۱- جمع جن - حریص - دیوار ۲- جاسوسخانه آمریکایی - کویر برهنه - دوستی و محبت ۳- از شهرهای کرمانشاه - زینت دادن ۴- لقب کشور هندوستان ۵- پایتخت فرانسه - قوم مغول ۶- جد و پدربزرگ - توشه سفر - حرف خوردنی ۷- بدن - قعر - بیماری ۸- سود بردن - واحد اندازه گیری ۹- ویتامین جدول - راندمان - کجاست ۱۰- باغ حضرت زهرا - جگر سفید - جشن و مهمانی ۱۱- واحد شمارش کشتی - رساندن نامه ۱۲- شبه جزیره اروپا ۱۳- تخم ماهی - تارنما ۱۴- سود حرام - درخت آزاد - شهر نیروگاه ۱۵- پایتخت تونس - کپر - ستاره دنباله دار

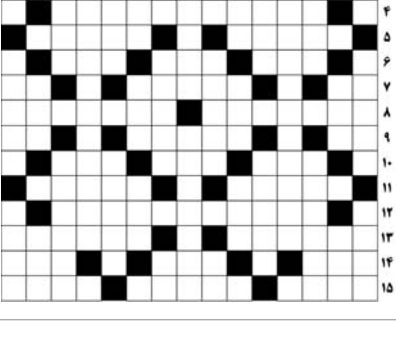

جواب جدول عادی شماره ۲۰۹۰

جواب جدول ویژه شماره ۲۰۹۰

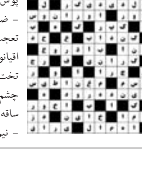

شرح ویژه

افقی: ۱- شهری در چرخ خیاطی - عالم طبیعی - شکر ۲- زنگ چهارپایان - دورویی - گله ۳- اذیت کردن مطلب - زینت دادن ۴- باستان شناس ۵- جنبنده - واحد زمین ۶- کل و تمام - فلز چهره - آتش ۷- آزاده - فرزندان یتیم - لبریز ۸- لقب کشور غنا - فروکتوز ۹- برگ برنده - کمربند زمین ! - بازی نفس گیر ! ۱۰- آواز خوش - فارسی زبان - از حروف یونانی ۱۱- آرزوی بزرگ - رگ ریز بدن ۱۲- استتیک ۱۳- گوسفند استرالیایی - حمام بخار ۱۴- سریع و فوری - صورت غذا - ذره باردار ۱۵- سد - صومعه نشین - اهرم

عمودی: ۱- گرد - نیکوکاری - چاهی در جوار کعبه ۲- تصدیق فارسی - سر - جایز ۳- از ورزش های رزمی - تکان خوردن ۴- از اسماء حسنی به معنای مهربانترین مهربانان ۵- مجسمه - فنا و نیستی ۶- خوش پوش - حرف استثنا - مردم ۷- صد متر مربع - مدیریت - ضمیر جمع ۸- زادگاه اقبال لاهوری - شلاق ۹- حرف تعجب - نوعی سنگ قیمتی - شبکه اینترنت ۱۰- دریای اقیانوس اطلس - محلی در مکه - کم هوش و گیج ۱۱- تخت پادشاهی - سرگردان و دربدر ۱۲- از بیماریهای چشم ۱۳- نرس - نژاد کشور ایران ۱۴- پیروان پیامبر - ساقه درخت - دماغ سوخته ۱۵- از کوه‌های مهم کشور - نیم سوخته - جحیم

سودوکو شماره ۸۶۴

					3			7
	3				2		8	4
		4		7				
4			3	9				8
		1	7		5	3		
3				2	8			5
				6		1		
6	7		2				9	
2			9					

جواب سودوکو شماره ۸۶۳

4	9	3	2	1	7	6	5	8
5	8	1	3	6	4	7	2	9
7	6	2	9	5	8	4	1	3
2	7	5	8	4	1	9	3	6
3	4	8	6	2	9	5	7	1
9	1	6	5	7	3	8	4	2
1	3	7	4	9	6	2	8	5
6	5	4	1	8	2	3	9	7
8	2	9	7	3	5	1	6	4

شنبه ۲۲ مهر ۱۳۹۱ / سال هشتم / شماره ۱۶۸۸

روزنامه اصفهان امروز | اذان صبح ۴:۴۶ | طلوع آفتاب ۶:۰۵ | اذان ظهر ۱۱:۴۹ | اذان مغرب ۱۷:۵۳

اصفهان امروز

نخستین روزنامه سراسری استان اصفهان (از سال ۱۳۸۵)

روزنامه فرهنگی، اجتماعی، اقتصادی
با روش خبری - تحلیلی - اطلاع رسانی

صاحب امتیاز و مدیر مسئول: عبدالمحمد اکبری
قائم مقام مدیر مسئول و سردبیر: امیر اکبری

نشانی: اصفهان، میدان آزادی، خیابان دانشگاه، نرسیده به حکیم نظامی، کوچه نادری، شماره ۵
تلفن: ۶۲۹۳۷۵۰-۰۳۱۱ (ده خط) فاکس: ۶۲۹۳۳۹۲ - ۰۳۱۱ چاپ: رسانه برتر

اصفهان ۲۰ ۹ آفتابی | تهران ۲۱ ۱۳ | مشهد ۱۹ ۱۱ | شیراز ۲۱ ۱۴

امام محمدباقر(ع): نزدیکترین و سریعترین طاعت در ثواب، پیوند با خویشان است.

پس از ۱۰۰۰ شماره

شماره ۶۸۸
پنج شنبه
۱۷ بهمن ۱۳۸۷

ایرانی می تواند

عرضه ابر رایانش جنگ سایبری توسط محققان ایرانی

محققان کشور ابر رایانش ارزیابی امنیت با قدرت ۳ ترافلاپس و کاربردهای رزمایش های سایبری و جنگ الکترونیک عرضه کردند.این محققان در طرح پایلوت این ابر رایانش موفق به دستیابی به ۳ هزار سایت رژیم اشغالگر قدس شدند. مهندس عباس جم-مجری طرح در هفته جاری با اشاره به تهدیدات روز افزون علیه زیر ساختهای اساسی و حیاتی کشور در فضای تبادل فناوری اطلاعات، افزود: در این راستا با اجرای یک پروژه تحقیقاتی، ابر رایانش ارزیابی امنیت با نام "آرا" را طراحی و پیاده سازی کردیم.

وی از اجرای پایلوت در حوزه جنگ سایبری این طرح خبر داد و یادآور شد: در اولین آزمایش پایلوت ابر رایانش آرا توانستیم به حدود ۳ هزار سایت رژیم اشغالگر قدس در مدت زمان محدودی دسترسی یابیم و کنترل کامل این سرورها را در دست بگیریم. ابر رایانش ارزیابی امنیت طراحی شده قابلیت بالایی در رزمایش‌های سایبری و جنگ الکترونیک به منظور مقابله با تهدیدات نرم علیه کشور دارد.

استفاده از پوست دست به عنوان صفحه کلید

محققان موفق به توسعه یک روش جدید شده اند که در آن از پوست دست به عنوان صفحه کلید استفاده می شود.به گزارش ساینتیفیک، با استفاده از این روش پوست بدن مانند یک رابط کاربری عمل می کند؛ برای مثال با لمس نقاط خاصی از پوست می توان شماره مورد نظر را توسط تلفن همراه شماره گیری کرد و یا منوی خاصی را باز کرد.این تکنولوژی Skinput نام دارد.برای استفاده از این فناوری کاربر بازوبند خاصی را روی بازوی خود قرار می دهد. بازوبند مجهز به یک پروژکتور کوچک است که طرح صفحه کلید یا منو را روی دست کاربر می اندازد. همچنین در این بازوبند از چند حسگر حساس به صدا نیز استفاده شده است.زمانی که فرد نقاط مختلف بدن خود را لمس می کند یا به آن ضربه وارد می کند، بر اساس تراکم استخوان ها، بافت های بدن و مفاصل، صداهای متفاوتی تولید می شود که توسط سنسورها حس می شود.نرم افزار موجود در بازوبند قادر به تجزیه و تحلیل فرکانس های صوتی و تهیه اطلاعات از آنان است.این اطلاعات توسط تکنولوژی بی سیم بلوتوث به تلفن همراه یا تجهیزات مورد نظر ارسال شده و فرامین لازم اجرا می شوند

تاریخ

حتی یک پاره سنگ هم از مادها بر جای نماند

مهدی شریف زاده

مادها از نژاد هند و اروپایی به شمار می‌روند و متحمل است که در تاریخ هزار سال قبل از میلاد مسیح از کناره‌های دریای خزر به آسیای باختری آمده باشند در زند اوستا، کتاب مقدس پارسیان یادی از این زادگاه قدیمی می‌شود و از آن به بهشت یاد شده است. چنان به نظر می‌رسد که مادها در ضمن کوچ کردن‌های خود از بخارا و سمرقند گذشته و از این نواحی رفته رفته رو به جنوب سرازیر شده و پس از رسیدن به پارس در آن سکونت اختیار کرده بودند. این قوم در کوههایی که به عنوان جایگاه خود در ایران انتخاب کرده بودند مس، آهن، سرب، سیم و زر سنگ مرمر و سنگ‌های گرانبها به دست آورند و چون قومی نیرومند بودند و زندگی ساده داشتند، به کشاورزی بر دشت‌ها و دامنه تپه‌های منزلگاه خود پرداختند و زندگی آسوده‌ای برای خویش فراهم ساختند. مادها وقتی پیدا کردند که بتوانند در بنای مدنیت سهم بزرگی داشته باشند؛ تنها کاری که کردند آن بود که راه را برای فرهنگ و تمدن پارس باز و هموار ساختند. نکته بسیار مهم این است که پارسی‌ها زبان آریایی و الفبای سی و شش حرفی خود را از مردم ماد گرفته‌اند و همین مادها بودند که پارسی‌ها به جای لوح گلی، کاغذ پوستی و قلم برای نوشتن به کار بردند و نیز مذهب زردشتی ایشان و اعتقاد به اهورامزدا و اهریمن و سازمان پدر شاهی، یا تسلط پدر در خانواده و تعدد زوجات و تعدادی قوانین دیگر پارس که از شدت شباهت با قوانین ماد سبب آن شده است که در این آیه کتاب دانیال «تا موافق شریعت مادیان و پارسیانی که منسوخ نمی‌شود» ذکر آنها با هم بیاید و همه ریشه مادی دارند. مردم طبقه بالای اجتماع، بنده مد و زندگی تجملی شده بودند. مردانشان شلوارهای قلاب دوزی شده می‌پوشیدند و زنان خود را با غاز و جواهر می‌آراستند. حتی زین و برگ اسبان را نیز با طلا زینت می‌دادند. قوم ساده‌ای که پیش از آن از راه چوپانی زندگی می‌کردند و از سوار شدن بر ارابه‌های خشکی که چرخ‌هایشان جز گرده‌های ناهموار بریده شده از تنه درختان نبود اکنون کارشان آن بود که بر ارابه‌های گرانبها سوار شوند و از مجلس جشنی به جشن دیگر بروند. ولی این یک شادی زودگذر بود چرا که کوروش جوان قلمرو مادها را که شامل خوزستان و بختیاری بود، تحت تسلط خود درآورد به علت ستم‌هایی که شاهان ماد انجام می‌دادند، تقریباً هیچ کس از آنها از در مخالفت در نیامد و کوروش توانست به راحتی مادها را شکست دهد.از ادبیات و هنر این قوم حتی یک پاره سنگ یا یک نامه هم بر جای نمانده است.

دیدنی ترین جاده‌های جهان

به طور معمول، در مسافرت مقصد برای ما مهم است، اما این یک اشتباه است، گاهی مسیر مهم‌تر از مقصد است، باور ندارید؟ حیف نیست که زیبایی‌های مسیر را نادیده بگیریم؟

مسافرت‌های خارجی معمولا به وسیله هواپیما انجام می‌شوند زیرا بعد مسافت میان کشـورهای مختلف به گونه‌ای است که نمی‌توان به سفر زمینی با اتومبیل و اتوبوس فکر کرد، حالا حتی کار به جایی رسیده که برای بازدید از شهرهای مختلف یک کشور هم از هواپیما اسـتفاده می‌شود. طبیعی است که اینگونه سفرها سریع‌تر و راحت‌تر هستند، اما این وسط شاید یک اتفاق بد بیفتد آن هم این اسـت که یکی از جاذبه‌های توریستی مقصد نادیده گرفته می‌شود، جاذبه‌ای توریستی به نام جاده‌ها و راه‌ها.

شیشه اتومبیل را پایین می کشید، باد به صورت‌تان می‌خورد، هوای خنک و دلنشین روح‌تان را آرام می‌کند، زیبایی‌های طبیعت پیرامون، شما را مسحور می‌کند، چشم‌هایتان به دنبال نشانه‌های جدید و زیبایی‌های دیده نشده می‌گردد، این یکی از لذتبخش‌ترین ویژگی‌های سـفر است. راه‌های زیبا، اتوبان‌ها و جاده‌های صاف یـا پیچ در پیـچ، در دل طبیعت، در مناطـق عجیب و غریب، با زیبایی‌های طبیعی، یا گاه با زیبایی‌های ساخت دست بشر. حتما برای شـما هم پیش آمده که طی یک سـفر از جاده‌های زیبا و عجیب، شگفت‌زده شوید. این مطلب پیشنهاد بازدید از راه‌هایی اسـت که گـذر از آنها خـودش یک لذت و یـک تجربه خوب گردشگری است.

جاده آمالفی، ایتالیا

شـاید این جاده را در فیلم‌های ایتالیایی دیده باشید. جاده‌ای باریک که در یک سـوی آن کوه‌های بلند و در سـوی دیگر آن دریا قرار دارد. این جاده بسـیار زیبا در جنوب ناپل است و از آنجا تا جنوب پمپئی ادامه می‌یابـد، در اصل این جاده را قرن‌ها قبل امپراتوران روم ساخته‌اند و حالا همان جاده آسفالت و بهینه‌سازی شده است. تنها تغییر این است که در سمت دریا یک دیواره و مانع سیمانی یک متری قرار گرفته است تا مانع از سقوط اتومبیل‌ها به دریا شود (البته بسیاری از صحنه‌های سقوط اتومبیل‌ها به دریا در این جاده فیلمبرداری می‌شود) این جاده از زیباترین جاده‌های اروپاست، در پشت هر پیچ منظره‌ای زیبا و غافلگیر کننده در انتظار شماست و منظره درختان و گیاهان زیبایی که در میان صخره‌ها روییده‌اند هم زیبایی‌های بسیاری ایجاد کرده است. شکل خاص صخره‌ها هم از دیگر زیبایی های این جاده است که البته تنها ۵۰ کیلومتر طول دارد اما بسیاری از توریست‌ها ساعت‌ها برای گذشتن از آن وقت می‌گذارند.

جاده ۳۸۰۰ کیلومتری

در آمریکای شمالی به این جاده می‌گویند «مادر تمام جاده‌ها» این جاده دوطرفه و بسیار قدیمی، شهر شیکاگو را به ایالت کالیفرنیا وصل می‌کند و در گذشـته مهم‌ترین جاده در آمریکای شمالی بوده است. البته حالا چندین جاده و اتوبان بسیار مدرن به صورت شهر به شهر ساخته شده‌اند اما این هم باعث نشده که این اتوبان ۳۸۰۰ کیلومتری اهمیت خود را از دست بدهد.طی این جاده بسیار طولانی شما می‌توانید از کوه‌ها، تپه‌ها، دره‌ها و جنگل‌ها بگذرید و انواع و اقسـام طبیعت‌ها و شـهرها را ببینید و با فرهنگ‌های مختلف موجود در یک کشـور آشنا شوید. مطمئن باشید در این جاده آنقدر چشم‌انداز زیبا می‌بینید که تا سال‌ها می‌توانید در مورد آنها صحبت کنید.

جاده آتلانتیک، نروژ

این جاده تنها ۸ کیلومتر دارد، اما بسیار خاص است. این بخش از اتوبان موسـوم به RV۶۴ در سال ۱۹۸۹ ساخته شده است و در منطقه هاسـتاویکا واقع است، منطقه‌ای که به دلیل اتفاقات طبیعی، مثل سـیل، زلزله و رانش زمین و آب و هوای نامتعادل شهرت دارد. در واقع توفان‌های شدید تمام جاده‌های این منطقه را غیرقابل استفاده و خطرناک می‌کردند اما حالا جاده جدید امکان یک رانندگی امن در دل یک طبیعت عجیب را فراهم کرده است. اگر در فصول مختلف از این جاده بگذرید می‌توانید از گوزن و مرغ ماهی‌خـوار تا نهنگ و حتی پنگوئن را در دریا یا حتی کنار جاده ببینید. زیبایی‌های این جاده در فصول مختلف غیرقابل توصیف است و طی این مسیر کوتاه می‌توانید ده‌ها چشم‌انداز بسیار زیبا کشف کنید.

جاده کناره، کانتی آنتریم، ایرلند شمالی

این جاده از جاده‌های مشـهور جزیره اسـت و ممکن است بخش‌هایی از آن را در فیلم‌های سینمایی دیده باشید. این جاده در قسمت شمالی جزیره به صورت یک کمان، شهرهای لارن تا دانکل کاستل را به هم متصل می‌کند. طی عبور از آن می‌توانید از شـهرها و دهکده‌های بسـیار زیبا و تاریخی که در مسیر قرار دارند دیدن کنید. قصر مشهور دانکل جاده قدیمی نورث وستون و موزه چزن هام از مناطقی است که می‌توانید با عبور از این جاده آنها را هم ببینید، البته اگر طبیعت را دوست دارید حتما سری به پارک ملی کارنفانوک کانتری بزنید و از منظره‌های زیبای آن لذت ببرید. اما قطعا زیباترین بخش این جاده دیواره سنگی موسوم به دیواره ساحلی،یا دیوار بزرگ سنگی است که در واقع سدی است برای محافظت زمین‌ها از پیشـروی آب دریا و با ۴۰هزار سنگ بسیار عظیم ساخته شده است.واقعا عظمت و زیبایی این مجموعه سنگی را باید از نزدیک تماشا کرد.

راه بزرگ، افغانستان

این مسیر ۲۵۰۰ کیلومتری شهرهای بزرگ افغانستان را به هم وصل می‌کند. جاده‌ای که در دل کوه‌ها و دره‌های سرزمین‌های بکر و با طبیعت دست‌نخورده کشیده شده است و در اصل هدف از سـاخت آن مقاصد نظامی بوده است. شاید در هیچ جاده‌ای در جهان نتوان اینگونه از نزدیک زندگی مردم بومی، فرهنگ و رسوم آنها را تماشا کرد و به آنها نزدیک شد. طی سفر در این جاده ممکن است به اتوبوس‌ها و اتومبیل‌های بسیار قدیمی و عجیب و غریب و حتی به ارابه‌هایی که حیوانات آنها را می‌کشند بربخورید.

جاده پیکوس دی‌اروپا، اسپانیا

سواحل اسپانیا برای بسیاری از مردم جهان آشنا و شناخته‌شده هستند، اما در فاصله نزدیکی از این سواحل کوه‌هایی وجود دارند که مناظر زیبایی را در خود جای داده‌اند. جاده موسوم به پیکوس دی‌اروپا از کوه‌های مشرف به سواحل شمالی اسپانیا شروع می‌شود و مسیری طولانی را در میان کوه‌ها طی می‌کند. تجربه رانندگی در این مسیر تجربه‌ای بی‌نظیر خواهد بود.البته پیمودن کل این جاده حداقل ۷ سـاعت به طول می‌انجامد اما قطعا از این سـفر چندساعته لذت خواهید برد. تپه‌ها و کوه‌های پوشیده از درختان و یکسره سبز بر این جاده مشرف هستند. اگر خوش‌شانس باشید می‌توانید طی این سفر حیوانات خاص ناحیه، از روباه‌های نارنجی، تا خرس‌های موسـوم به خرس‌های قهـوه‌ای ایبره را از نزدیک ببینید و البته در این موارد باید مراقب هم باشید.در کناره‌های جاده شما می‌توانید تعداد زیادی از قصرها و کلیساهای دوران رنسانس و قرون وسطی را ببینید و از دل تاریخ عبور کنید.

جاده سان برناردینو، سوئیس

این جاده از آنهایی است که به آن بهشت راننده‌ها می‌گویند . در این جاده شـما از دل کوه‌های آلپ می‌گذرید و برای همین عجیب نیسـت که در پس هر پیچ جاده، منظره‌ای فوق‌العاده در انتظار شما باشد. در کناره‌های جاده شما می‌توانید تعداد زیادی از قصرها و کلیساهای دوران رنسانس و قرون وسطی را ببینید و از دل تاریخ عبور کنید. با ترمز کردن در توقفگاه‌های کنار جاده هم می‌توانید بسیاری از چشم‌اندازهای فوق‌العاده‌ای که عکس‌های آنها را در اینترنت یا روی کارت‌پستال‌ها دیده‌اید از نزدیک ببینید. یادتان باشد که شماری از زیباترین پل‌های تاریخی اروپا هم در این مسیر منتظر شما هستند. به خاطر بسپارید که آب و هوای این منطقه غیرقابل پیش‌بینی است و برای همین پیشنهاد می‌شود که فقط در فصل‌های بهار و تابسـتان و در شرایطی که هوا آفتابی است از این جاده زیبای تاریخی عبور کنید.

اتوبان گراس گلاکنار، اتریش

به این جاده، اتوبان مدرن آلپ می گویند البته اولین جاده‌ای که نامش گراس گلاکنار هوچال پس استراوس به معنای جاده مرتفع و کوهستانی بود در سال ۱۹۳۵ و در زمان حکومت نازی ساخته شد و اولین جاده‌ای بود که از قسمت آلپ در اتریش می‌گذشت اما حالا یک اتوبان مدرن و بسیار زیبا جایگزین آن جاده شده است. طی رانندگی در این اتوبان از کنار قله‌های معروفی مثل گراس گلاکنار خواهید گذشت و می‌توانید آبشارهای بسیار زیبا و مرتفع و جنگل‌های خاص این مناطق را تماشا کنید.

بزرگراه آیره، استرالیا

این اتوبان در واقع مسیر حرکت ماموت‌های غول‌آسا بوده! نام این جاده از جان آیره کاوشگر و سیاح مشهوری گرفته شده که در سال ۱۸۴۱ به دنبال کشف نشانه‌هایی از زندگی در هزاران سال قبل و یافتن فسیل‌ها، طی مدت ۵ ماه مسیر شرق تا غرب جنوب اسـترالیا را طی کرد.حالا در آن مسیر بزرگراهی به طول ۱۵۰۰ کیلومتر کشیده شده که پورت آگوستا در شرق را به نورسمان در غرب متصل می‌کند. این بزرگراه را «راه طبیعت» هم می‌نامند، زیرا بیشتر از دوسوم از آن در دل طبیعتی است که کاملا وحشی است و هیچ نشانه‌ای از زندگی انسانی در آن به چشم نمی‌خورد. عبور از این بزرگراه شما را در دنیایی از رنگ‌های مختلف، از انواع زرد و نارنجی تا سبز و آبی شناور خواهد کرد.

بزرگراه ساحلی پاسیفیک، ایالات متحده

این بزرگراه دو شهر توریستی محبوب این کشور را به هم وصل می‌کند. بزرگراه از شهر سانفرانسیسکو آغاز و در شهر لس‌آنجلس پایان می‌یابد. طی این مسـیر شما بخشی از چشم‌اندازهای زیبا را هم خواهید دید. البته اگر عجله دارید و می‌خواهید این مسـیر را به سرعت طی کنید حداقل برای تماشای منظره‌های منطقه سان‌لوئیز اوبیسپو و مونتوری توقف کنید. در این مناطق می‌توانید در حاشیه اتوبان از روی صخره‌های بسیار زیبا به پایین پای خود که اقیانوس آرام است نگاه کنید و لذت ببرید.

قحطی محتوا در فیس بوک

یک کارشـناس فضـای مجازی گفت: بالغ بر ۸۵ درصـد کاربران ایرانی در اینترنت عضو شـبکه های اجتماعی هسـتند اما با این وجود کمتر از ۳۰ درصد محتوای مفید در این شبکه تولید و منتشر می شود.به گزارش مهر، دکتر تهرانی با اشـاره به وضعیت شبکه های اجتماعی در ایران و تمایل کاربران به عضویت در این شبکه ها اظهار داشت: براساس بررسی های صورت گرفته از ۱۰ سایت اینترنتی پربیننده در دنیا ۵ سایت را شبکه های اجتماعی تشکیل می دهند.وی با بیان اینکه گوگل، یاهو، یوتیوب، فیس بوک، ویکی پدیا، بلاگر و مای اسپیس از جمله پربازدیدترین سـایتهای اینترنتی هستند، ادامه داد: ۵۰ درصد سایتهای پربازدید در دنیا را شـبکه های اجتماعی تشـکیل می دهند که این امر نشان از اهمیت شـبکه های فـوق دارد.تهرانی با تاکید بر اینکه کاربران شـبکه های اجتماعی باید از این شبکه ها در جهت حرفه ای شدن استفاده کنند، گفت: بستر شبکه های اجتماعی بستر بسیار خوبی برای کسب و کار در فضای سایبر است که این موضوع در دیگر کشورها مورد توجه قرار گرفته است و در راستای کسب و کار موفقیت بسیاری را در بسیاری کشورها شاهد هستیم اما در کشور ما کاربران از این شبکه ها استفاده هدفمند نمی کنند.این کارشناس فضای مجازی با بیان اینکه در ایران به چشـم سـرگرمی به شبکه های اجتماعی نگاه می شود، ادامه داد: قحطی محتوا در شبکه های اجتماعی مانند فیس بوک به چشـم می خورد و کاربران محتوای مفیدی برروی این شـبکه ها قرار نمی دهند. وی با بیان اینکه حدود ۸۵ درصد کاربران ایرانی عضو شبکه های اجتماعی خارجی مانند فیس بوک و گوگل پلاس هستند، افزود: محتوای مفید تولید شده از سوی کاربران ایرانی در این شبکه ها کمتر از ۳۰ درصد است.

۷۰۰ میلیون نفر جهان را تمام شهد می دانند

مطالعه‌ای بین‌المللی نشان می‌دهد که در بین مردم دنیا، از هر ۱۰ نفر، ۱ نفر باور دارد که همین روزها دنیا به پایان خواهد رسـید. چینی‌ها، آمریکایی‌ها و ترک‌ها بیش از همه به این موضوع باور دارند. شما چه فکر می‌کنید؟ حدود ۶۰ روز به ۲۱ دسامبر ۲۰۱۲ باقی مانده، تاریخی که مدت‌ها است جنجال‌های زیـادی به همراه داشـته اسـت. از مدت‌هـا پیش، برخی مدعی شـده بودند که بر اسـاس پیشگویی‌های باستانی، دنیا در سال ۲۰۱۲ به پایان خواهد رسید. منبع اصلی این ادعاها هم، تقویم قدیمی مایاها بود که در زمانی مقارن با ۲۱ دسـامبر ۲۰۱۲/ ۳۰ آذرماه ۱۳۹۱ به پایان می‌رسـد. عده‌ای، به پایان رسـیدن این تقویم را به معنای به پایان رسـیدن جهان تفسیر کردند. این ادعا، مخالفین و موافقینی دارد که هنوز، در حال بحث و مجادله هستند. شاید تا دسامبر ۲۰۱۲ از راه نرسد، این بحث و مجادلات به پایان نرسد. شما جز کدام دسته هستید؟ به پایان دنیا در ایـن تاریخ، یا زمانی دورتر ولی در طول زندگی خود روی زمین باور دارید؟ یا از آن دسته هستید که چنین پایانی را متصور نیستند؟ چه‌قدر به چنین پیشگویی‌هایی بها می‌دهید؟ چه‌قدر موافقید که باید برای چنین روزی آماده شد و مثلا، پناهگاه‌هایی برای مخفی شدن در چنین روزی ساخت؟ شاید فکر کنید که اقلیتی روی زمین ممکن اسـت چنین باوری داشته باشند، اما آمارها نشان می‌دهند که این عده، در واقع تعداد قابل توجهی هسـتند: بیش از ۷۰۰ میلیون نفر! به گزارش پاپ‌ساینس، یک مطالعه بین‌المللی تازه نشان می‌دهد

که در بیـن مردم دنیا، آمریکایی‌ها، چینی‌ها و ترک‌ها، بیشـتر از همه، به پایان قریب‌الوقوع دنیا باور دارند. از هـر ۵ نفر بزرگسـال در ترکیه و آمریکا، یک نفر معتقد است که دنیا در طول زندگی‌اش به پایان خواهد رسـید. در چین، از هر پنج نفر، یک نفر بر این باور است که آرماگدون در تاریخ مقرر، یعنی دسامبر ۲۰۱۲ از راه خواهد رسید. البته در همه کشورها، معتقدین به پایـان دنیا این‌قدر زیاد نیسـتند، اما به طور میانگین، باز هم تعداد آنها قابل توجه است. در سراسر دنیا، از بین هر ده نفر، یک نفر می‌ترسد که دنیا در پایان سال ۲۰۱۲ واقعا به پایان برسـد.البته در همه جوامع، مردم به این اندازه نسبت به عاقبت خود و جهان بدبین نیستند. مثلا در بین فرانسوی‌ها، تنها ۶ درصد باور دارند که پایان دنیا را به چشم خود خواهند دید و در بین مردم ساکن آلمان و اندونزی، تنها ۴ درصد به روز پایان دنیا در سال ۲۰۱۲ که توسط تقویم مایاها پیشبینی شده، باور دارند.

ترسناک‌ترین دهان جهان

چیـزی که در تصویر می‌بینید دهان یک موجود فرازمینی نیسـت، تصور کنید موجوداتی را که گیر این هیولای وحشتناک بیفتند. آنچه می‌بینید دهان یک هیولای فرازمینی نیست، بلکه متعلق به یکی از آرام‌ترین و بی‌خطرترین موجودات زمین است. لاک پشت پوست چرمی یکی از بزرگ‌ترین خزندگان روی زمین و از گونه‌های در معرض انقراض جانوران است، این لاک پشت که در دریا زندگی می‌کند دارای یکی از عجیب‌ترین دهان‌های دنیا با ظاهری وحشتناک است.البته آن‌چه که در دهان این لاک‌پشـت دریایی مشاهده می‌شود دندان نیست بلکه عضوی است که جانور از آن برای نگه داشتن غذا در دستگاه گوارش استفاده می‌کند. غذای این جانور عموماً عروس دریایی و موجودات آبزی اسـت که بدنی لزج دارند و در هنگام بلع و حتی در هنگام هضم ممکن است از معده و دهان لاک‌پشت خارج شوند.این لاک‌پشت غول پیکر برای تامین غذای مورد نیاز خود باید هر روز معادل ۷۰ درصد از وزنش را غذا بخورد از این رو تمام روز در دریا مشغول شنا و خوردن است و از آنجایی که تشخیص کیسه‌های پلاستیکی و زباله‌های شفاف از عروس دریایی برای این حیوان مشکل است خوردن این مواد زائد جانور را در معرض انقراض زودتر قرار می‌دهد.

تأثیرات منفی تلویزیون بر سلامت کودکان

پزشکان متخصص کودک اظهار داشتند که والدین باید میزان زمانی که کودکان به تماشای تلویزیون می پردازند را کاهش داده تا از آسیبهای بلند مدت جلوگیری کنند. مقاله ای که در یک روزنامه معتبر پزشکی منتشر شده از پزشکان و مقامات بهداشتی دولتها خواسته است که محدودیتهایی برای زمانی که کودکان زیر سه سال صرف تماشای تلویزیون می کنند، تعیین کنند.چرا که کودکان در این سـن باید از تلویزون دور بمانند.بررسی شواهد آرشیو بیماریهای کودکان نشان می دهد که وسواس فکری کودکان به تلویزیون، رایانه و بازیهای رایانه ای موجب آسیب رشدی و همچنین صدمه فیزیکی بلند مدت می شود.

پزشکان در کالج سلطنتی متخصصان پزشکی و بهداشت کودک اظهار داشتند که باید نسبت به زمانی که کودک مقابل تلویزیون صرف می کند حساسـیت نشان داد و نگران شد. درحال حاضر راهبردهایی در کانادا، آمریکا و استرالیا برای ایجاد محدودیت در این زمان شکل گرفته است.این تحقیقات توسط آریک سیگمان دکتر روانشناس و نویسنده کتابی درباره همین موضوع نوشته شده است.وی همچنین پیشتر در یک همایش سالانه کالج سلطنتی متخصصان پزشکی و بهداشت کودک سخنرانی را با موضوع یادشده ارائه کرد.وی اظهار داشـت به طور متوسط، یک نوجوان بریتانیایی شش ساعت در روز را صرف تماشای تلویزیون می کند. در آمریکا این میزان به ۸ ساعت می رسد اما تأثیرات منفی آن بر سلامتی یک یا دوساعت پس از نشستن بی حرکت مشخص می شود و خطرات چاقی و مشکلات قلبی آن در بلند مدت افزایش می یابد.زمان بحرانی برای رشد مغز سه سال اول زندگی است، زمانی که کودکان باید با والدین خود به صورت چشم در چشم ارتباط داشته باشند، نه اینکه صرفا به صفحه نمایش زل بزنند.میچ بلیر مسئول ارتقا بهداشت در این کالج اظهار داشت: پیشرفتهای فناوری چه در عرصه تلفنهای همراه، کنسولهای بازی، تلویزیون، لپ تاپ و یا تبلت باشد به این معنا است که کودکان زمانی بیش از گذشته را در مقابل این صفحات می گذرانند و نگرانی ما در این رابطه افزایش یافته است، چرا که این مسئله مورد اشاره متخصصان پزشکی کودکان در چندین کشور دیگر نیز قرار گرفته است و بر رشد سریع مغز در کودکان تأثیرگذار است. دپارتمان بهداشت و خدمات انسانی آمریکا به طور مشخص اظهار داشته که کاهش زمان تماشای تلویزیون یک اولویت بهداشتی است تا بتوان تناسبی را با کودکان ۰ تا ۲ ساله ای برقرار کرد که در یک روز هفته هیچ برنامه تلویزیونی یا ویدئویی تماشا نمی کند و نوجوانان تا ۱۸ سال که بیش از ۲ ساعت در روز را صرف این مسئله نمی کنند. این درحالی است که سیگمان اظهار می دارد کودکان تا زیر سه سال هیچ زمانی را نباید به تماشای تلویزیون اختصاص دهند و زمانی که ۱۶ ساله می شوند این زمان نباید بیشتر از ۲ ساعت باشد. برای تغییر عادات فوق والدین باید عادات خود را در تماشای تلویزیون تغییر دهند تا این مسئله روی کودکانشان نیز تأثیر گذار باشد.

از گوشه و کنار دنیا

مروری بر رکوردهای جهانی گینس؛

بزرگترین آب نبات چوبی جهان

جشـن ملی روز آب نبات چوبـی در ۲۰ ژوئن، در کالیفرنیا برگزار می شود .در این جشن قنادهایی شرکت کردند که بزرگترین آب نبات چوبی جهان را درست کرده بودند و در مرکز شهر سان فرانسیسکوی ایالت کالیفرنیای آمریکا آن را در معرض دید عموم قرار دادند.این شـکلات با طعم آب نبات چوبی در قالبـی به طول ۴ فـوت و ۸/۷۵ اینچ (۱/۴۴ متر) و عرض ۳ فوت و ۶ اینچ (۱/۰۷ متر)، و ارتفاع ۵ فوت و ۱۱ اینچ (۱/۸ متر) درست شد.رکورد قبلی بزرگترین آب نبات چوبی دارای وزنی به سنگینی ۶/۵۱۴ پوند (۲۹۵۴/۷ کیلوگرم) بود.برای جلوافتادن از رکورد قبلی، محصول نهایی باید قطعه جامدی بود، که شبیه یک آب نبات معمولی و چند برابر بزرگتر از آن باشد. این آب نبـات غول پیکر، با وزن نهایـی ۷/۰۰۳ پوند (۳۱۷۶/۵ کیلوگرم)، معـادل ۱۴۵۰۰۰ برابر یک آب نبات معمولی بود.

قبض تلفن ۱۷ رقمی

یک زن ساکن شـهر پوساک فرانسه هنگام دریافت قبض موبایلش نزدیک بود سکته کند.او حتی قادر به شمارش تعداد صفرهای مبلغ قبض نبود.به گزارش خبرگزاری فرانسه، سولن سان خوزه پس از اینکه شغلش را از دست داد تصمیم گرفت قرارداداش را با شـرکت ارتباطات بوییگ تلـه کام لغو کرده و خواستار قبض تسویه حسـابش شد.هنگامی که قبض به دست سولن رسید او حتی قادر به شمارش صفرهای مبلغ درخواستی نبود. در واقع بوییگ تله کام از او بابت بدهی عقب افتاده اش خواستار مبلغ ۱۱،۷۲۱،۰۰۰،۰۰۰،۰۰۰،۰۰۰ یـورو یا به عبارتی ۱۱،۷۲۱ میلیارد میلیون یورو شده بود.این مبلغ معادل ۵۸۷۲ برابر درآمد ناخالص ملی فرانسه در سال ۲۰۱۱ است.درعین حال،بوییگ تله کام پذیرفته بود که خانم سولن می تواند این مبلغ را طی چند قسط بپردازد. سولن سان خوزه می گوید:وقتی باسرویس مشترکان تماس گرفته و گفتم که حتما اشتباهی صورت گرفته است به من پاسخ داده شد که مبلغ قبوض به طور اتوماتیک محاسبه شده و امکان اشتباه وجود ندارد و آنها از حسـاب بانکی من به صورت اقساط طلب خود را وصول خواهند کرد.مشترک بدشانس به بانک مراجعه کرد تا مانع برداشت پول از حسابش شود.وی در نهایت به روزنامه محلی سوداوئست متوسل شد و مشکلش را با مسئولان این روزنامه در میان گذاشت.با پیگیری خبرنگاران روزنامه سوداوئست مشخص شد که بدهی سولن مبلغ ۱۱۷،۲۱ یورو بوده است و نه آن مبلغ نجومی که بوییگ تله کام از این زن مطالبه می کرد.بااین حال،شرکت بوییگ باز هم نپذیرفت که این یک اشتباه محاسبه قبض است بلکه مدعی شد یک اشتباه چاپی ناشی از اضافه کردن ویرگول بوده است. درنهایت اپراتور موبایل برای مشکلاتی که اشتباهش برای مشترک ایجاد کرده بود تصمیم گرفت قرارداد سـولن را بدون دریافت بدهی عقب افتاده و به طور رایگان لغو کند.

انتقاد مقامات تایوانی از وضوح نقشه اپل در پایگاه های نظامی

نقشـه اپل پس از آنکه برای عدم وضوح کافی و اشتباهات بسیار به شدت مورد انتقاد قرار گرفت، اکنون با درخواسـت دولت تایوان بـرای تارکردن قسـمتهایی که اسرار نظامی را فاش می کند رو به رو شده است. درحالیکه شرکت اپل پس از آنکه برای کیفیت ضعیف نقشه و جابه جا شدن اماکن، منطقه ها و حتی پلها و جاده ها از سوی کاربران به شدت مورد انتقاد گرفته بود، مقامات تایوانی نقشه را بسیار واضح تلقی کرده و از اپل خواسـتند وضوح تصاویر ماهواره ای را که تأسیسات نظامی حساس را نشان می دهد و آزادانه در اختیار کاربرانی که سیستم عامل IOS خود به ارتقا داده اند قرار گرفته است را کاهش دهد.بخشی از شهر سینچو در تایوان که در نقشه اپل مشخص شده، دربرگیرنده یک پایگاه سری است. پس از انتقادات مطرح شده به نقشه اپل، تیم کوک مدیر اجرایی اپل مجبور به یک عذرخواهی عمومی برای اشتباهات این نرم افزار شد و سایت این شرکت دیگر نقشه مشکل دار اپل را از زیباترین و قدرتمندترین سرویس نقشه توصیف نمی کند.پس از انتشار یک تصویر ماهواره ای از آی فن ۵ توسط روزنامه لیبرتی تایمز وزیر دفاع تایوان نسبت به نشان دادن یک رادار دوربرد فوق سری در شمالی شهر سینچو واکنش نشان داد.سخنگوی این وزارتخانه اظهار داشت:از نظر قانونی هیچ کاری نمی توانیم برای گرفتن این تصاویر توسط ماهواره های تجاری انجام دهیم. اما ما از اپل می خواهیم که وضوح تصویر را در این تصاویر ماهواره ای کم کند تا تأسیسات محرمانه نظامی به طور کامل مشخص نشوند، درست همان درخواستی که پیشتر برای تصاویر گوگل هم مطرح شده بود.